

# EMBARGO: 10 giugno 2021, ore 10.00

## Figura 1

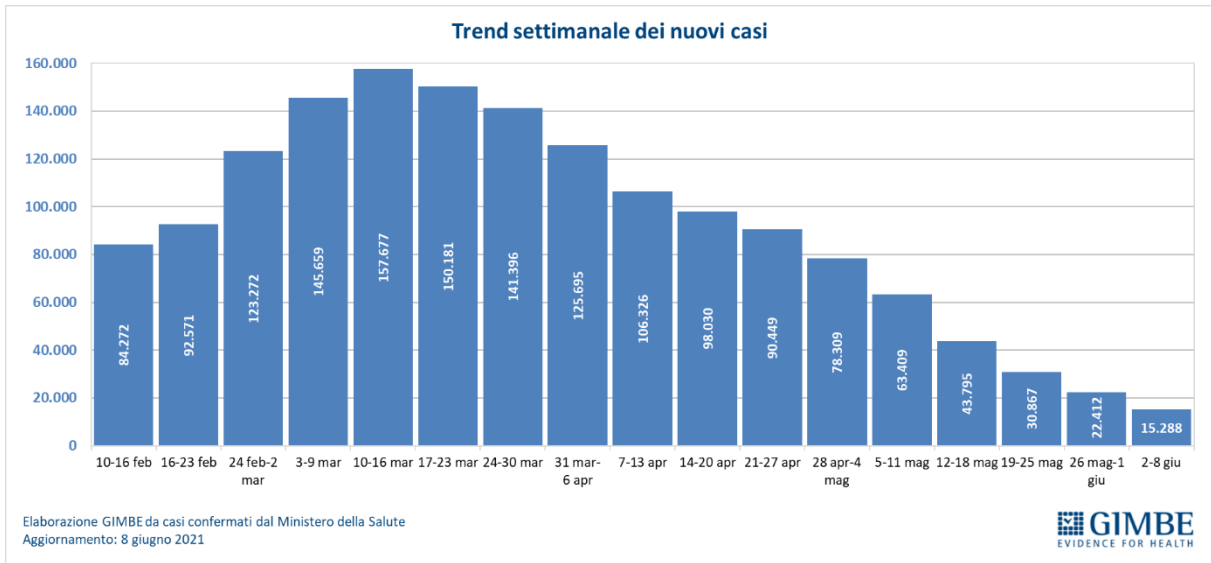

## Figura 2

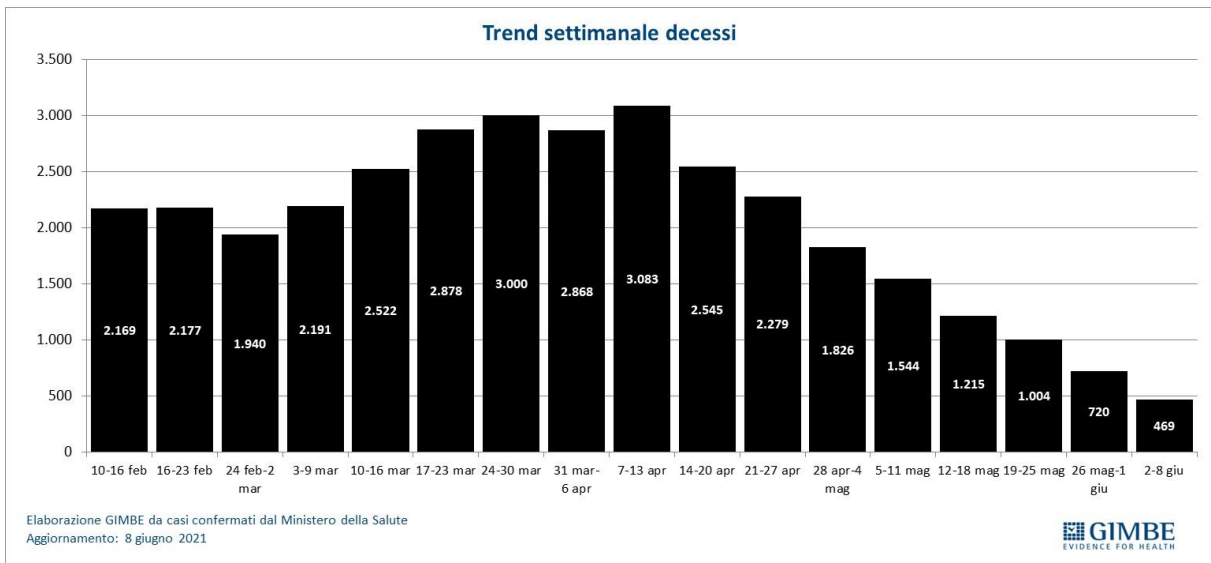

**EMBARGO: 10 giugno 2021, ore 10.00**

**Figura 3**

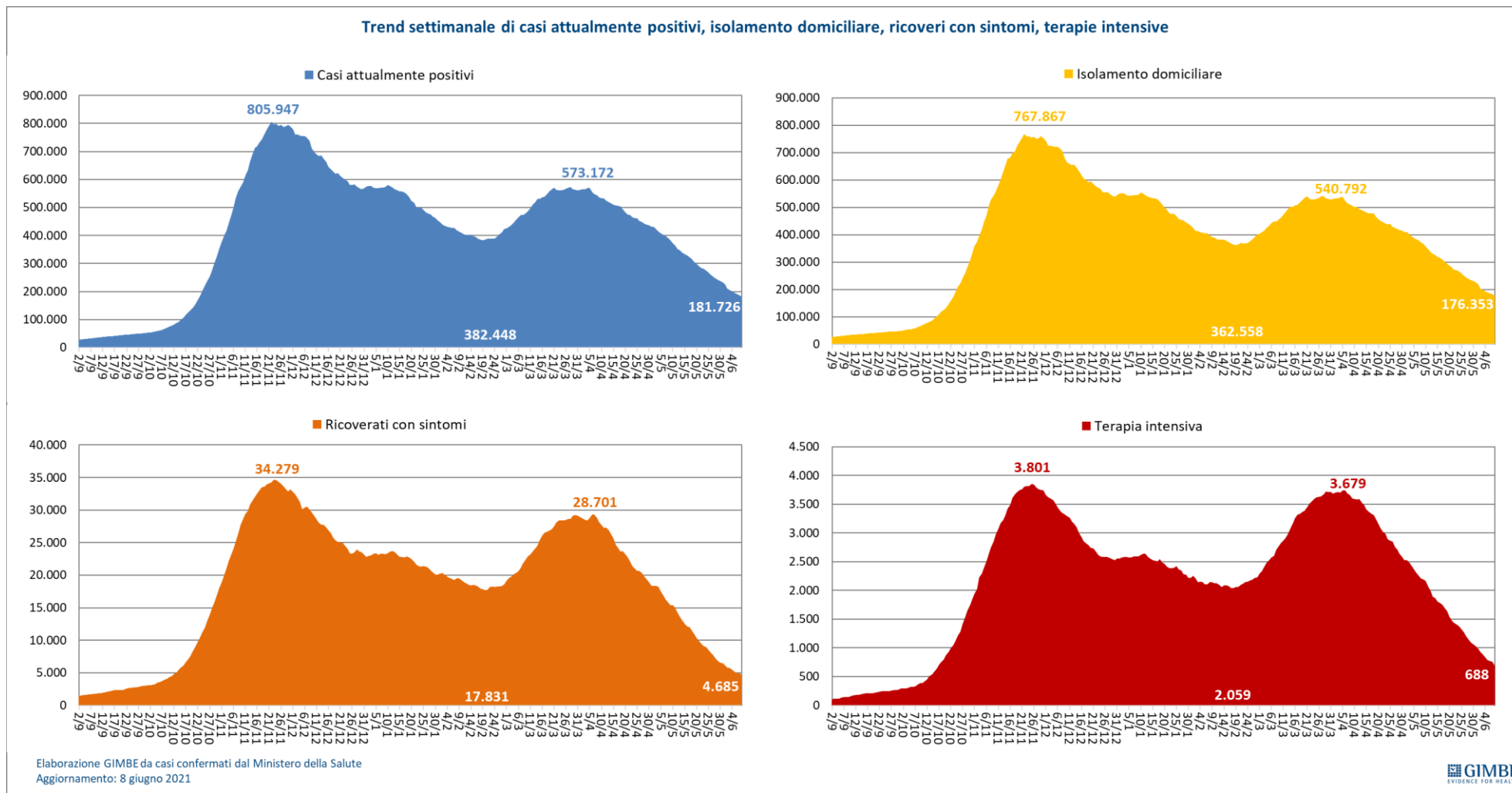

**EMBARGO: 10 giugno 2021, ore 10.00**

**Figura 4**

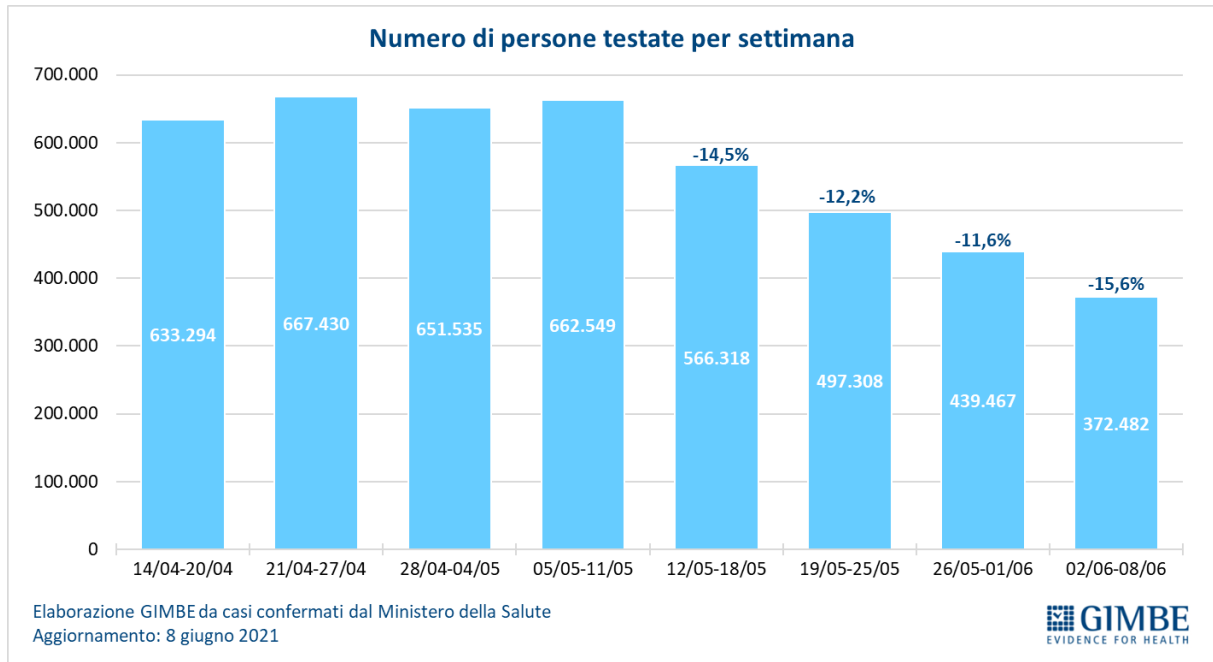

**Figura 5**

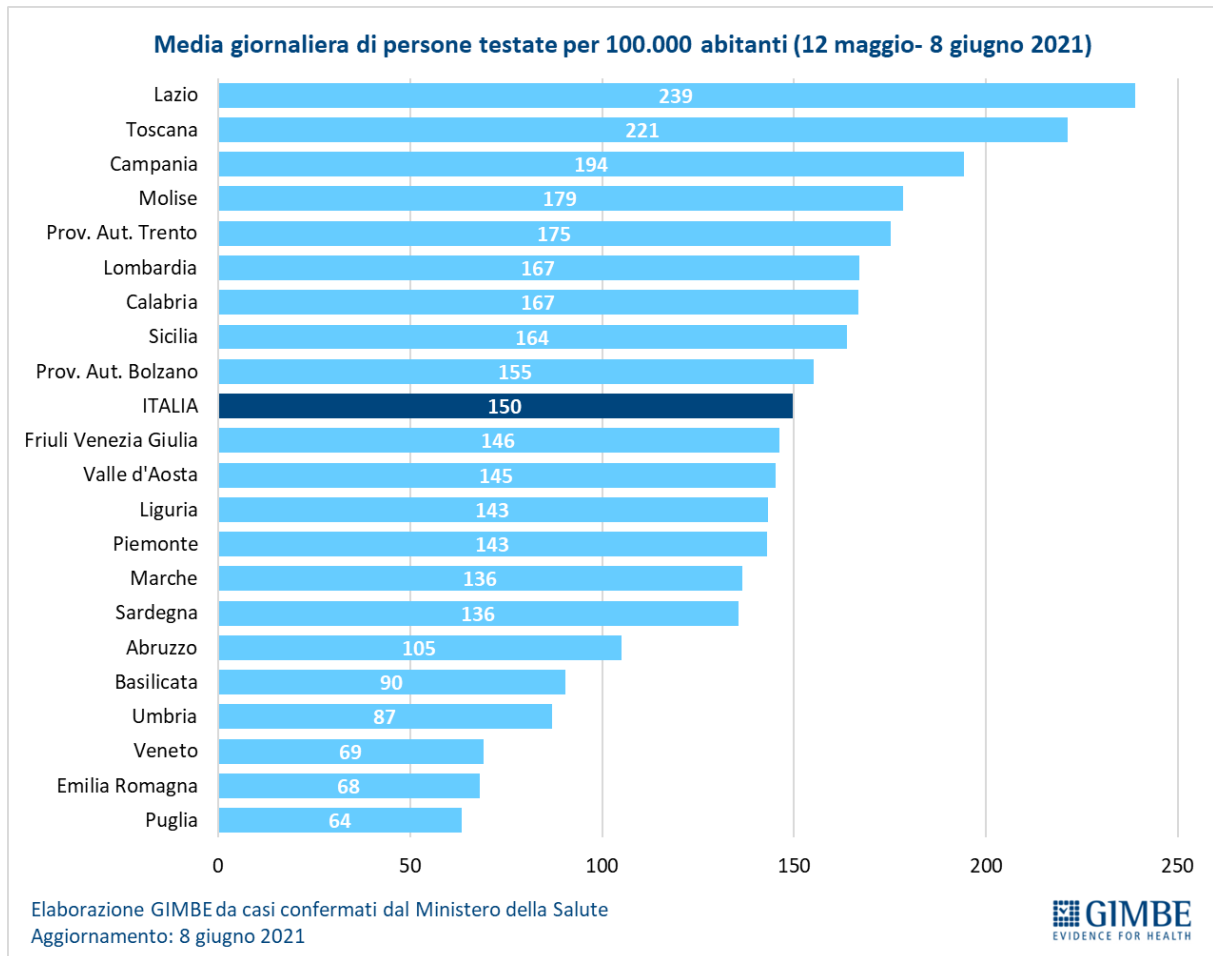

**EMBARGO: 10 giugno 2021, ore 10.00**

**Figura 6**

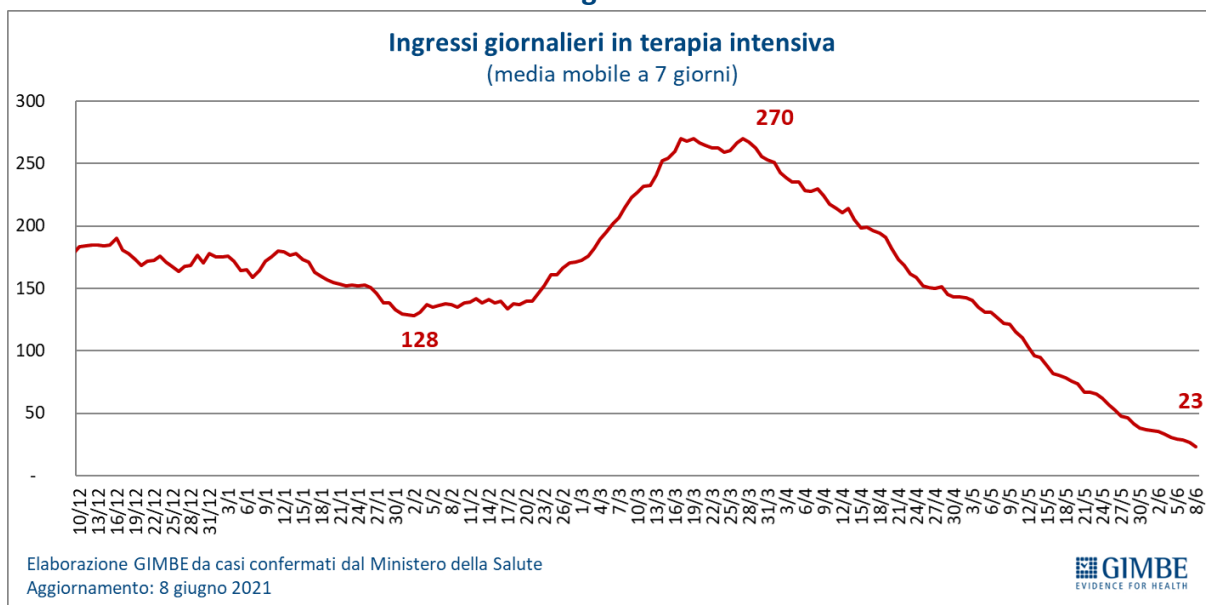

**Figura 7**

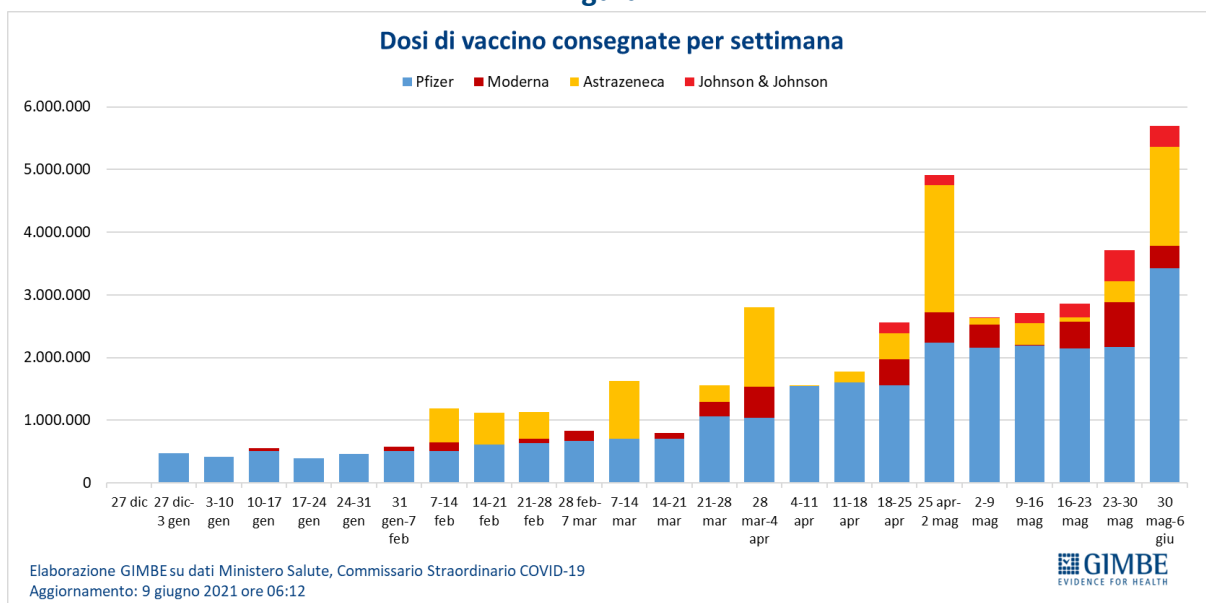

**EMBARGO: 10 giugno 2021, ore 10.00**

**Figura 8**

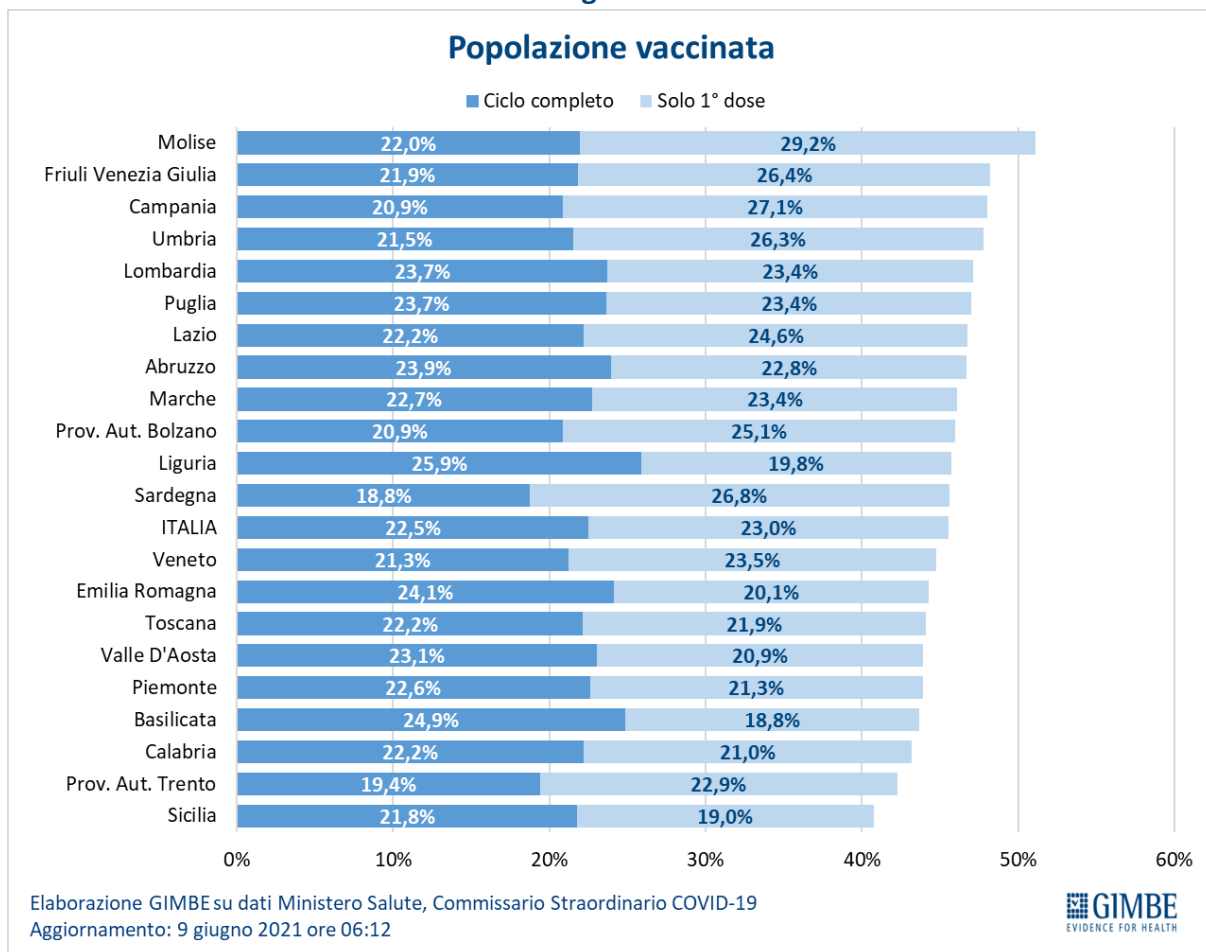

**EMBARGO: 10 giugno 2021, ore 10.00**

**Figura 9**

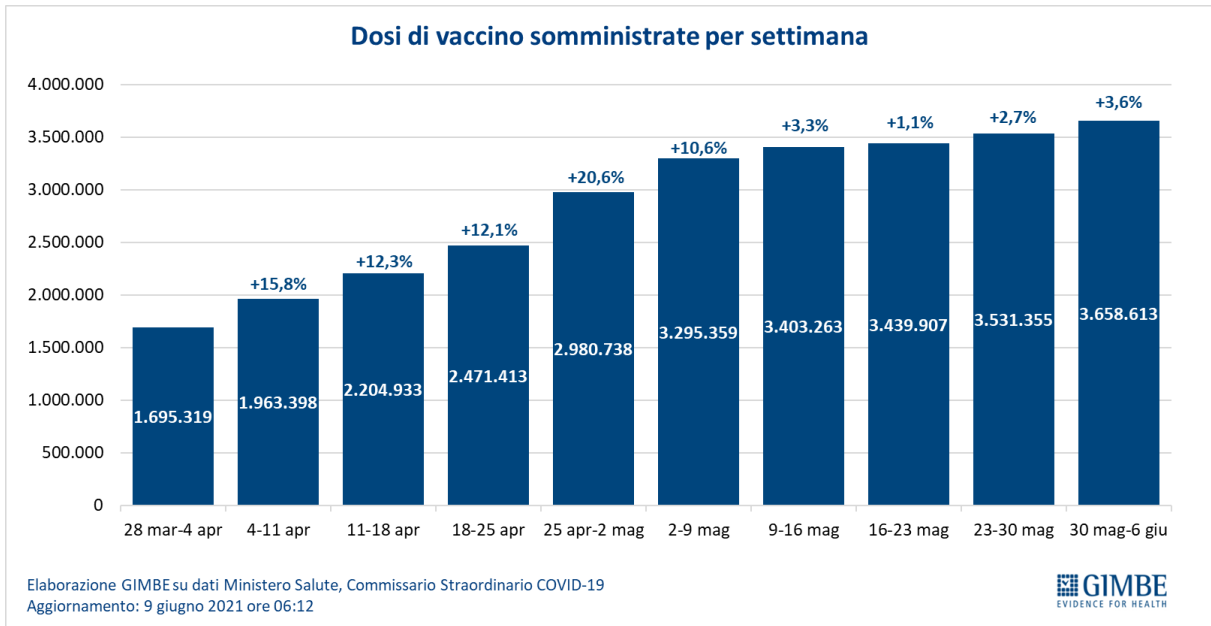

**Figura 10**

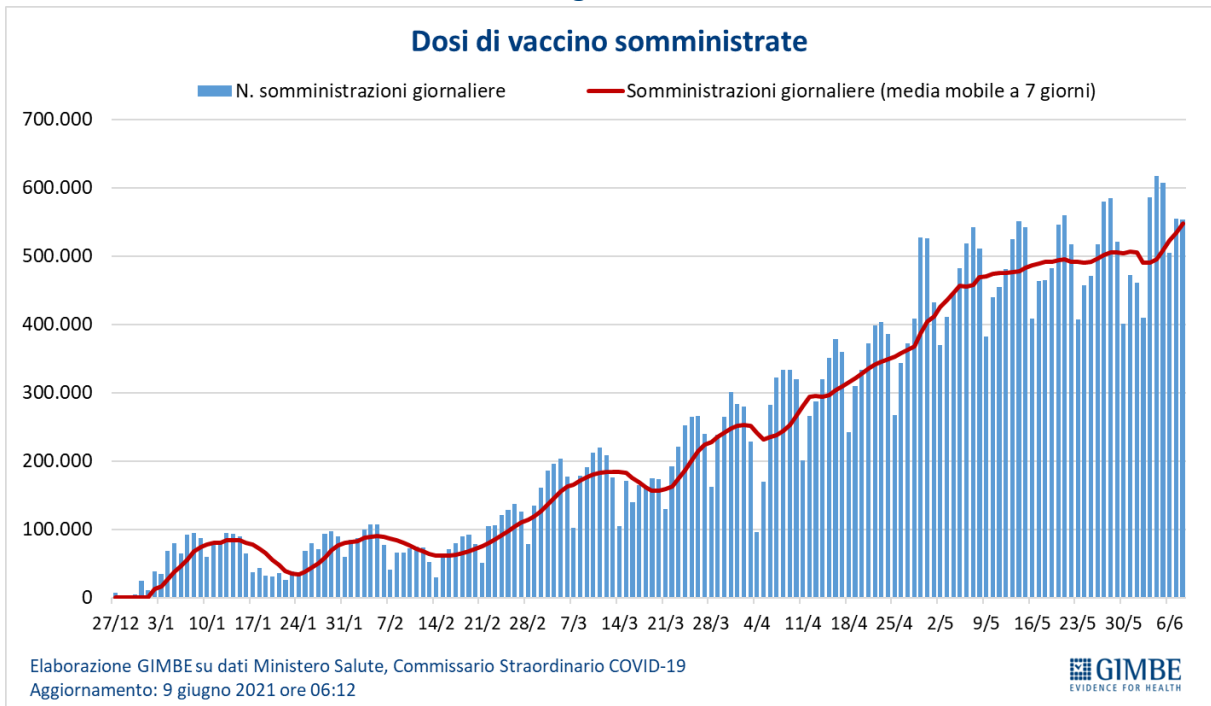

**Figura 11**

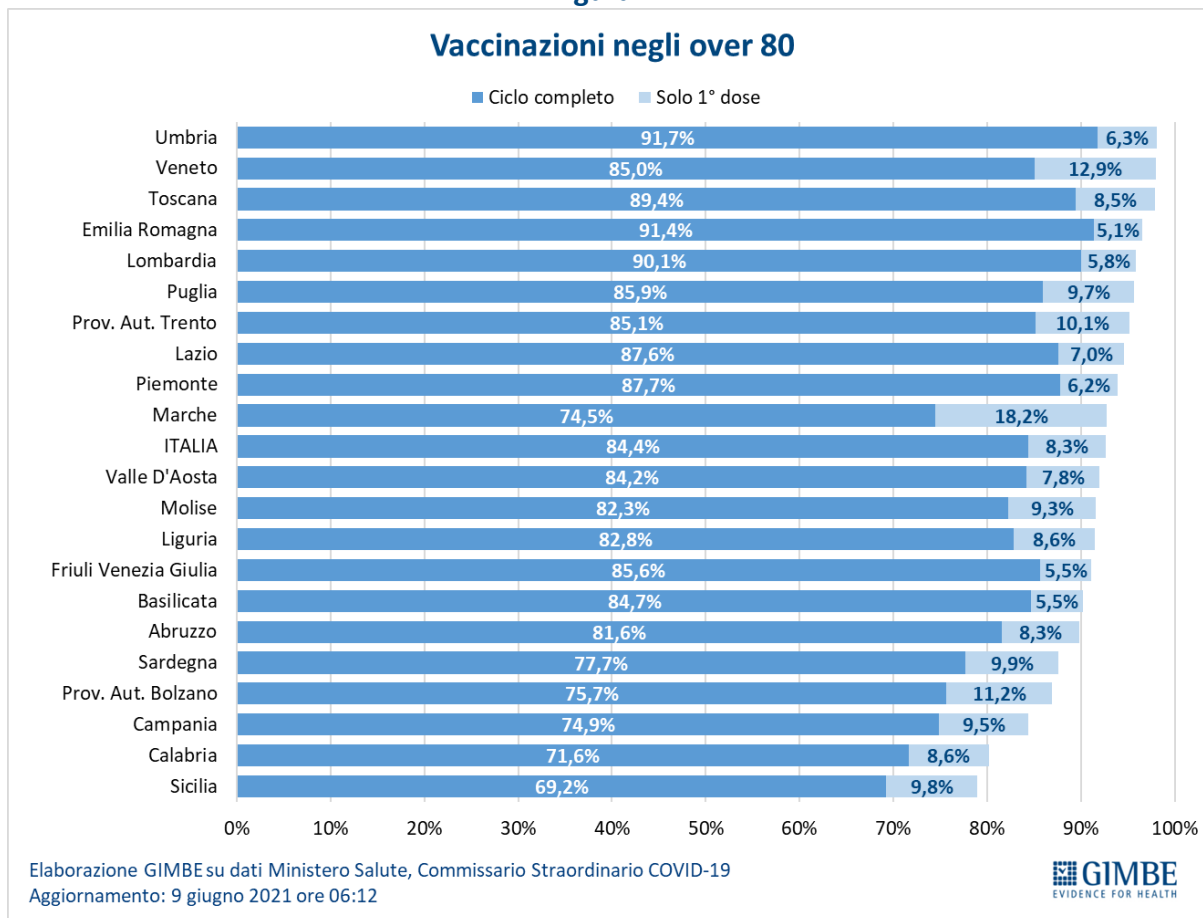

**Figura 12**

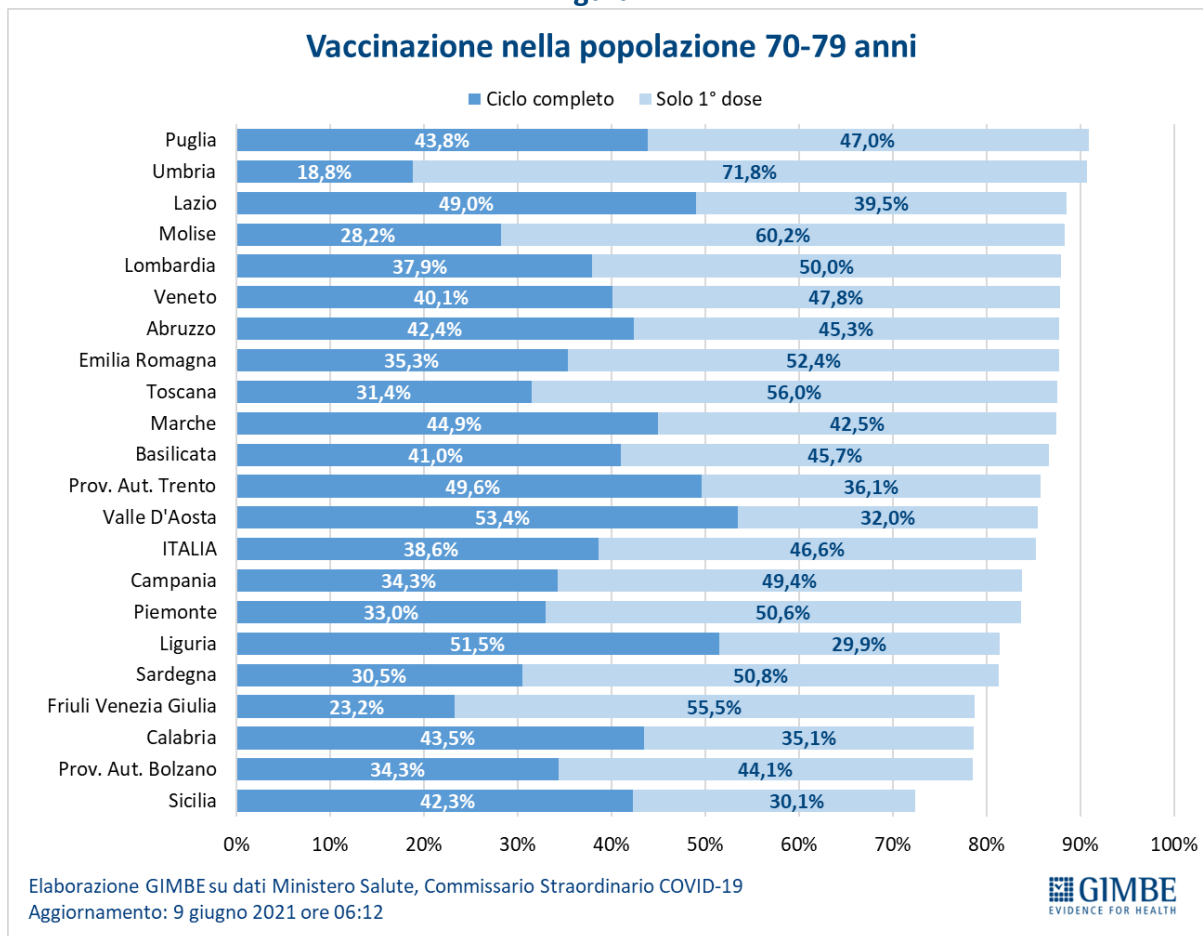



**EMBARGO: 10 giugno 2021, ore 10.00**

**Figura 13**

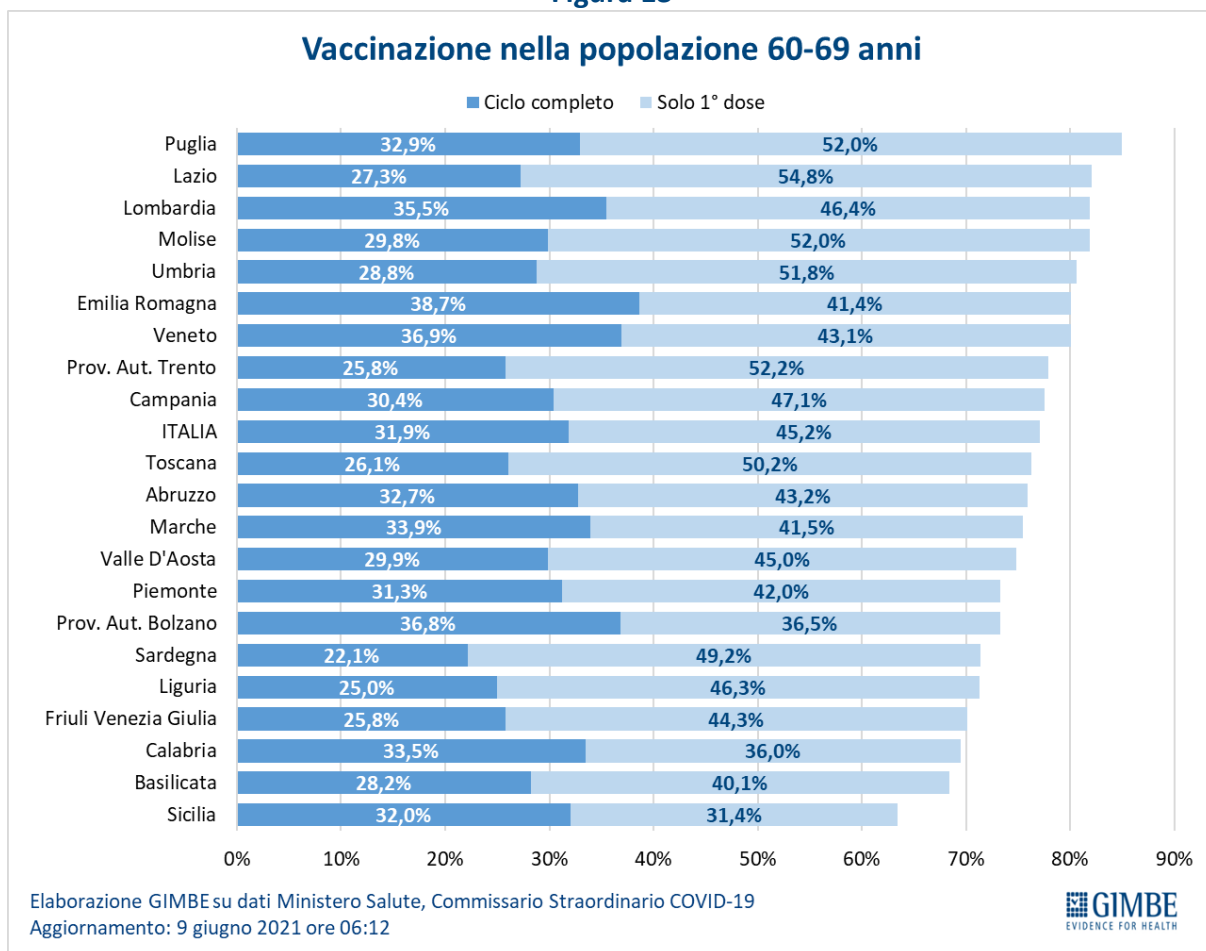

**Figura 14**

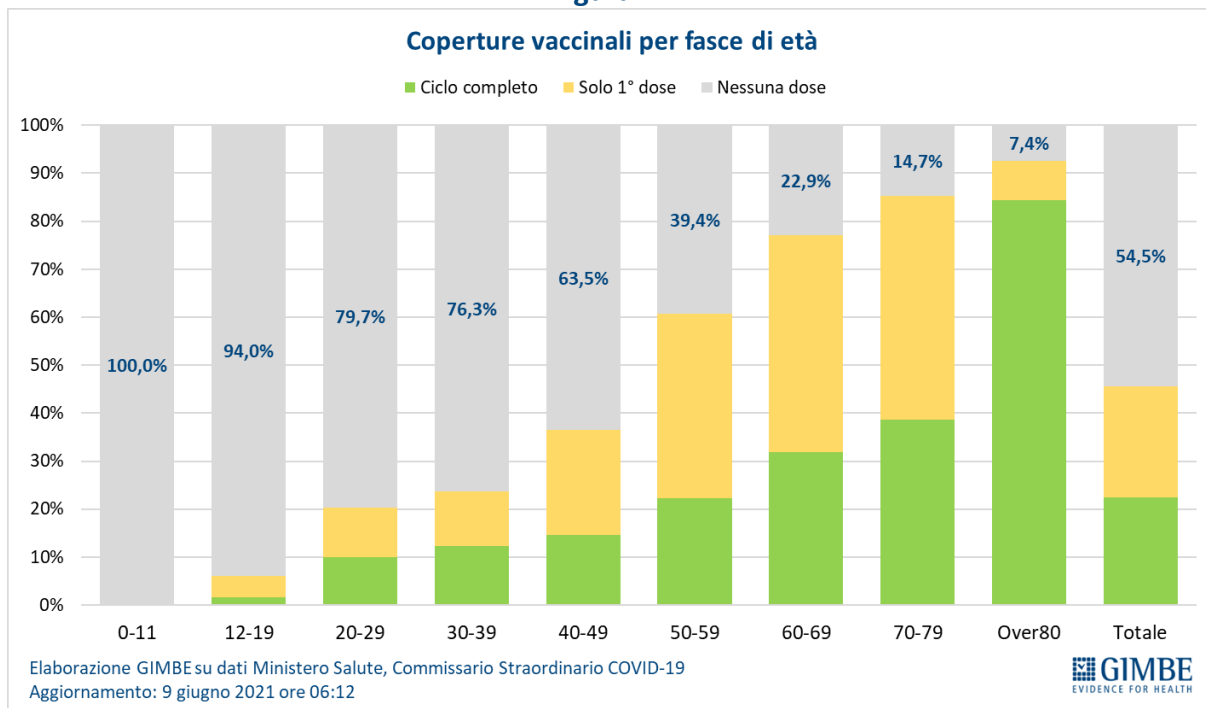

**EMBARGO: 10 giugno 2021, ore 10.00**

**Figura 15**

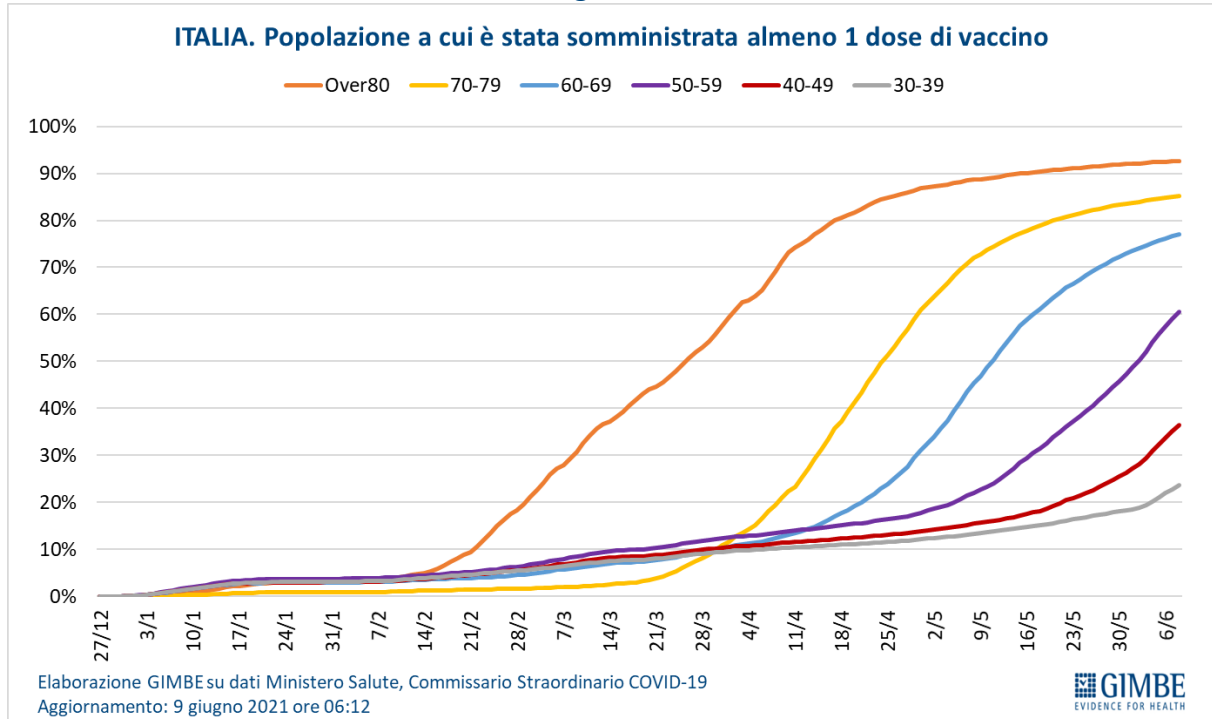

## EMBARGO: 10 giugno 2021, ore 10.00

Tabella. Indicatori regionali: settimana 2-8 giugno 2021

Regione	Casi attualmente positivi per 100.000 abitanti	Variazione % nuovi casi	Posti letto in area medica occupati da pazienti COVID-19	Posti letto in terapia intensiva occupati da pazienti COVID-19
Abruzzo	190	-27,8%	6%	3%
Basilicata	572	-30,3%	10%	0%
Calabria	460	-20,2%	20%	8%
Campania	1.092	-33,9%	13%	7%
Emilia Romagna	245	-24,8%	6%	9%
Friuli Venezia Giulia	389	-6,3%	2%	2%
Lazio	173	-32,4%	10%	11%
Liguria	42	-51,5%	4%	10%
Lombardia	204	-34,7%	11%	10%
Marche	214	-28,3%	7%	7%
Molise	32	-31,6%	3%	0%
Piemonte	80	-32,2%	7%	9%
Prov. Aut. Bolzano	97	-38,7%	3%	1%
Prov. Aut. Trento	66	-43,5%	4%	7%
Puglia	438	-38,4%	10%	5%
Sardegna	762	-6,0%	6%	3%
Sicilia	158	-24,5%	11%	6%
Toscana	150	-34,5%	6%	18%
Umbria	138	-28,2%	6%	4%
Valle D'Aosta	104	-52,6%	3%	0%
Veneto	133	-38,6%	3%	4%
<b>ITALIA</b>	<b>305</b>	<b>-31,8%</b>	<b>8%</b>	<b>8%</b>

Nota: nella prima colonna rosso e verde indicano rispettivamente una performance regionale in peggioramento, o in miglioramento, rispetto alla settimana precedente.

Nella seconda colonna rosso e verde indicano rispettivamente un aumento o una diminuzione di nuovi casi rispetto alla settimana precedente.

Nelle ultime 2 colonne rosso e verde indicano il superamento, o meno, della soglia di saturazione del 40% per l'area medica e del 30% per le terapie intensive (dati Agenas).