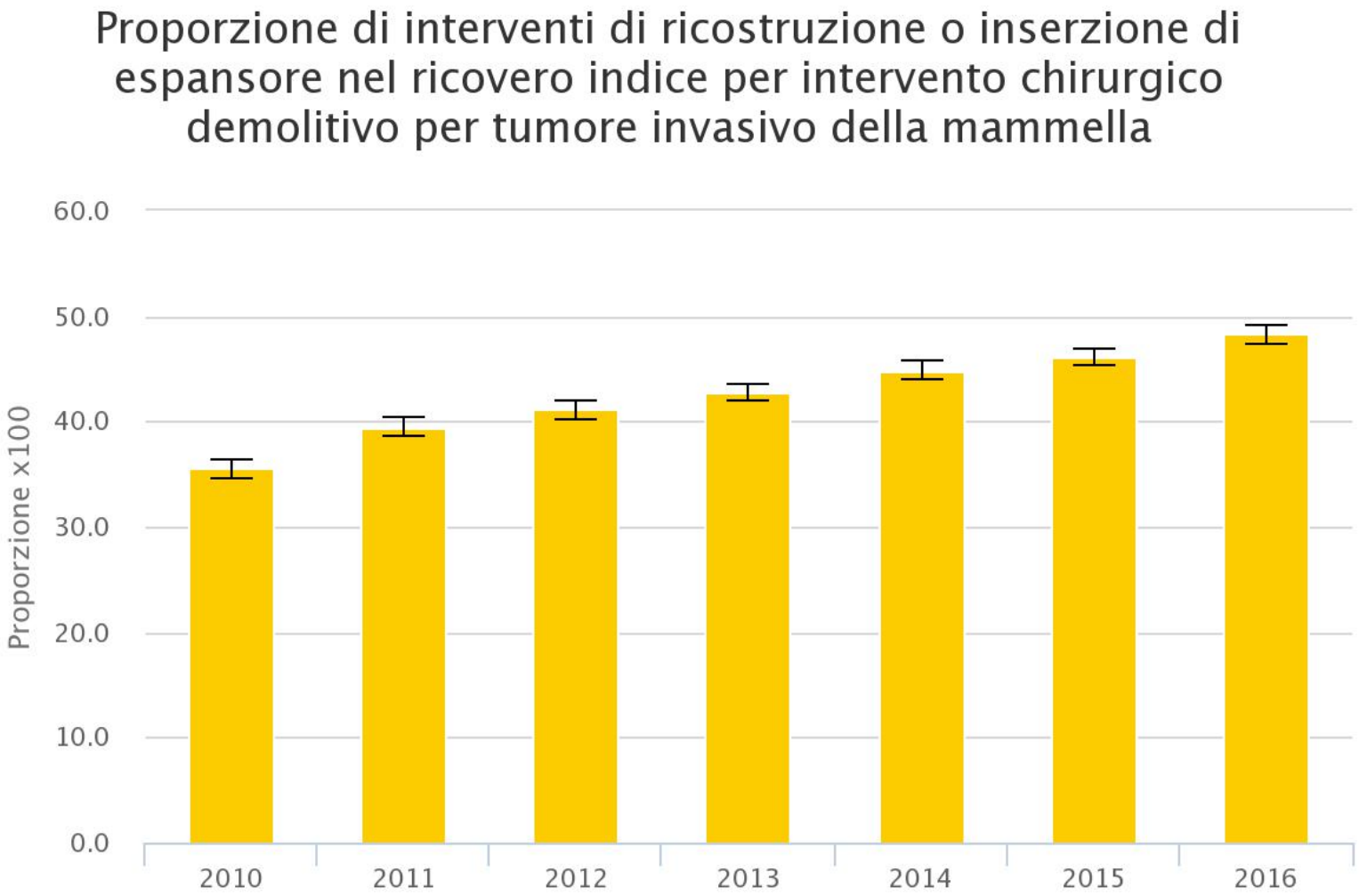
Proporzione di interventi di ricostruzione o inserzione di espansore nel ricovero indice per intervento chirurgico demolitivo per tumore invasivo della mammella
Proporzione x100
60.0
50.0
40.0
30.0
20.0
10.0
0.0
2010
2011
2012
2013
2014
2015
2016

Proporzione di interventi di ricostruzione o inserzione di espansore nel ricovero indice per intervento chirurgico demolitivo per tumore invasivo della mammella. 2016

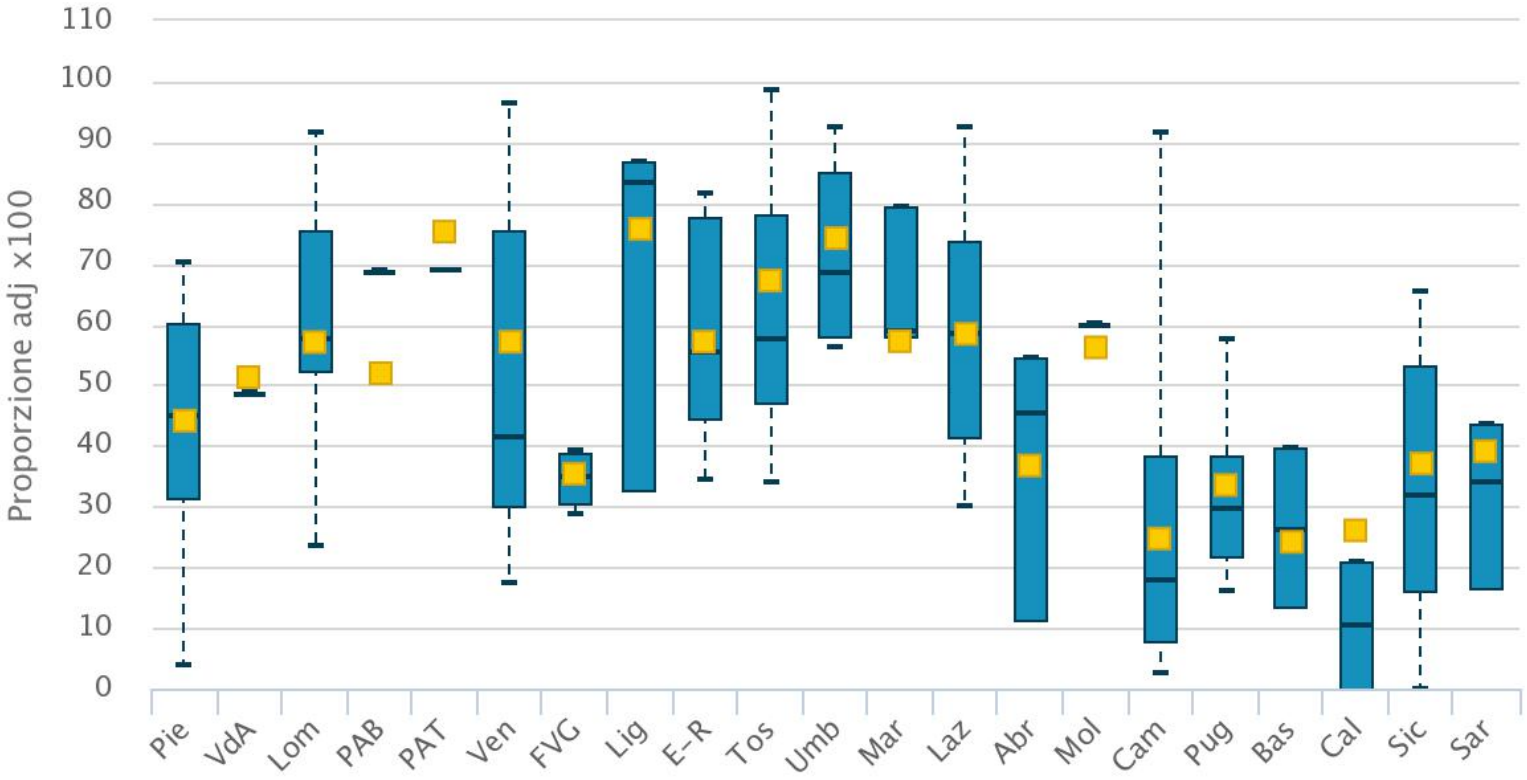

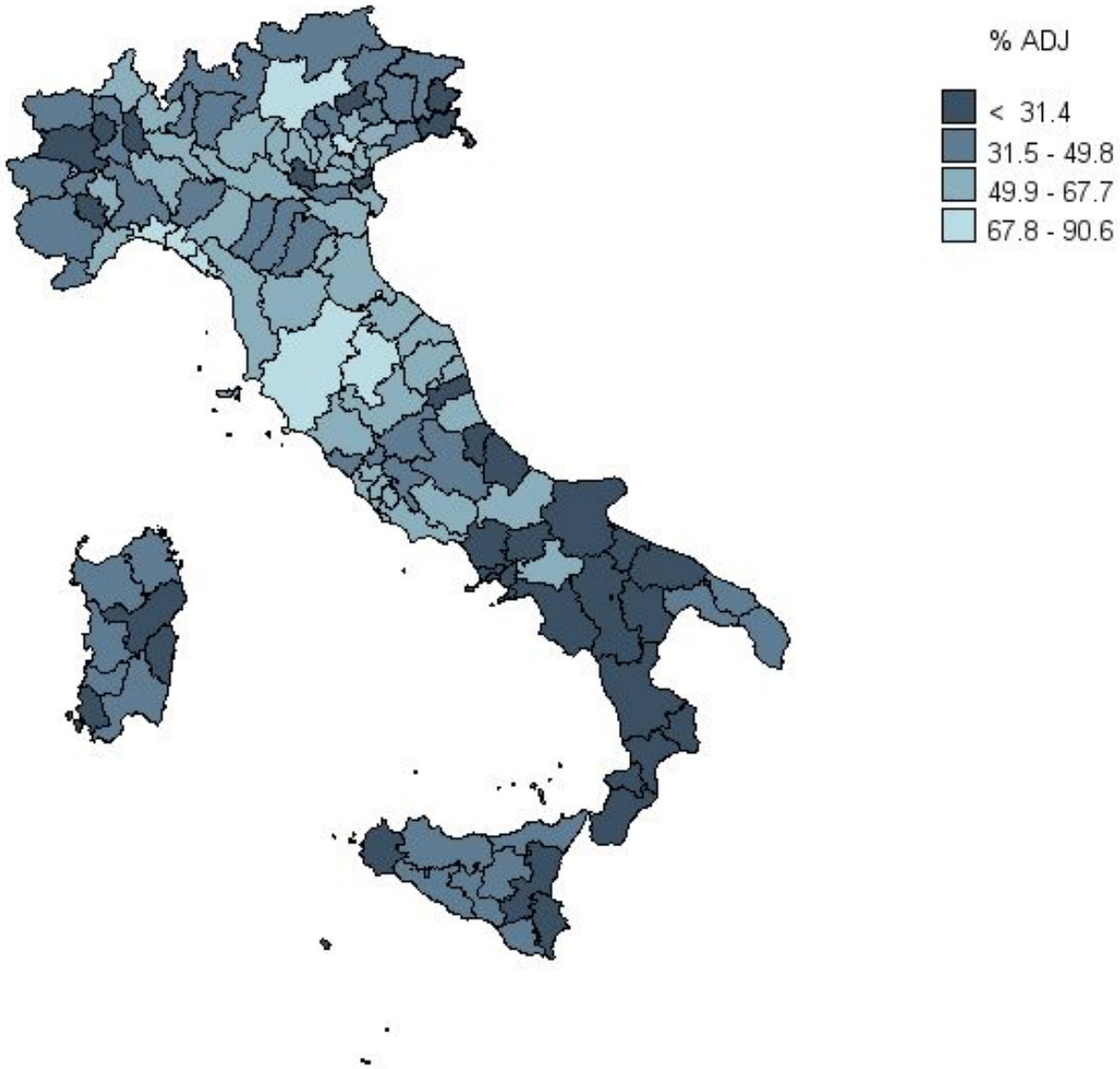
% ADJ
< 31.4
31.5 - 49.8
49.9 - 67.7
67.8 - 90.6