

UNIVERSITA' CAMPUS BIO-MEDICO DI ROMA

**DOSSIER FORMATIVO DI GRUPPO:
LA SINDROME SETTICA**

Giorgio Minotti

Presidente

Facoltà Dipartimentale di Medicina e Chirurgia





E.C.M.

Commissione Nazionale Formazione Continua



**Il Dossier Formativo di Gruppo
come formula innovativa
di formazione continua
su criticità emergenti**

Valore della persona, cura della persona

FORMAZIONE



**ASSISTENZA
SANITARIA**

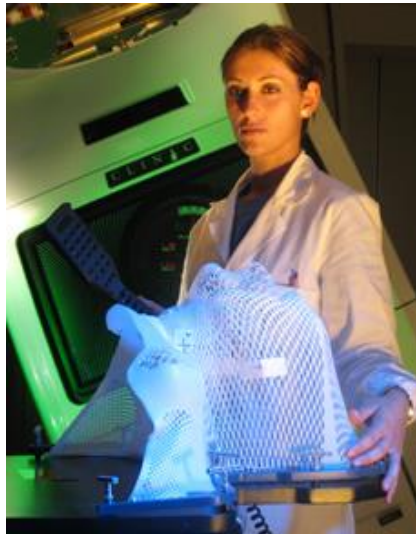

RICERCA



Campus Bio-Medico e Dossier Formativo di Gruppo: Una scelta dettata dai tempi



- Il continuo **divenire delle conoscenze**,
- La vicinanza di **obiettivi** con la filosofia ECM,
- L'urgenza di **pianificare e programmare** formazione, ricerca e assistenza clinica,



**Dossier Formativo
di Gruppo su
La Sindrome Settica**

Perché la sindrome settica?

Proff.ri Costantino e Dicunzo (Medicina Interna, Microbiologia Clinica)

Prof.ssa Angeletti (Medicina di Laboratorio)

Prof. Ciccozzi (Epidemiologia)

Dott.ssa Spoto (Hospitalist delle urgenze internistiche)

Sepsi, comorbidità, mortalità

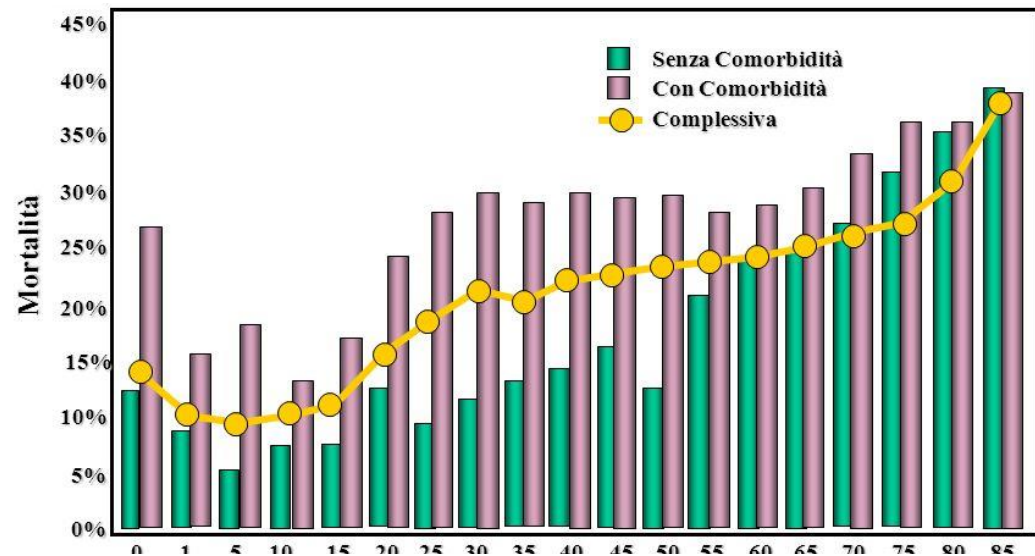

DOSSIER FORMATIVO DI GRUPPO: STRUTTURA

1° FASE: TEORICO- CONOSCITIVA

lezioni frontali, casi clinici,
studio della letteratura fornita
(dicembre '17 - settembre '18)

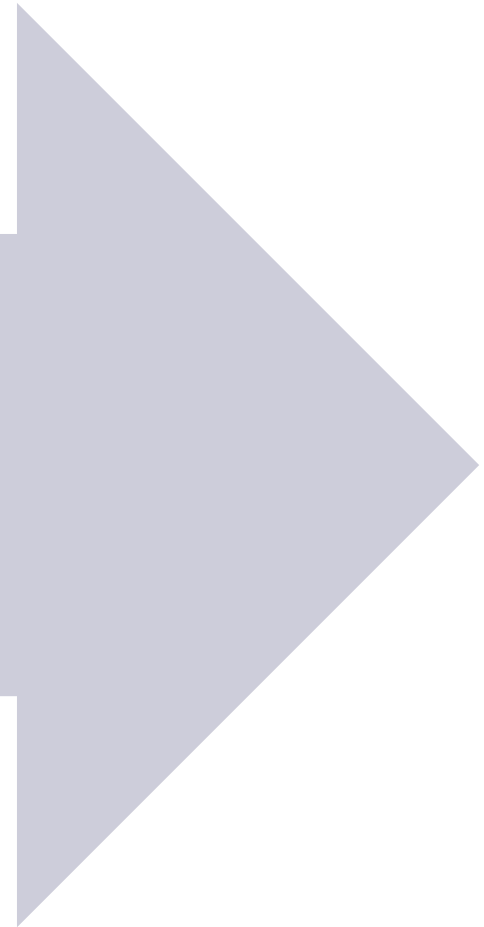

DOSSIER FORMATIVO DI GRUPPO: STRUTTURA

2° FASE: SPERIMENTALE

training individualizzato con tutor in reparto
(settembre-dicembre '18)

DOSSIER FORMATIVO DI GRUPPO: STRUTTURA

3° FASE: PREVENTIVA

coinvolgimento di altri colleghi
nell'individuare i casi di sepsi e
prevenirli

(gennaio-giugno '19)

SEPSI

CONOSCERE
CURARE
PREVENIRE

1° FASE: TEORICO- CONOSCITIVA

I partecipanti studiano la sepsi attraverso lezioni frontali, presentazione di 2 casi clinici e studio della letteratura fornita (dicembre '17 -settembre '18)

2° FASE: SPERIMENTALE

I partecipanti, affiancati dai tutor, svolgeranno un training individualizzato in reparto per individuare e analizzare i casi di sepsi (agosto-dicembre '18)

3° FASE: PREVENTIVA

I partecipanti dovranno sensibilizzare e coinvolgere altri colleghi nell'individuare i casi di sepsi e prevenirli (gennaio-giugno '19)

METODOLOGIE DIDATTICHE

**Lezioni
frontali**



**Competenze
tecnico-
professionali**

**Gruppi di
miglioramento**



**Integrazione
inter- e multi-
professionale**

**Audits
interni**



**Sicurezza del
paziente al centro
di un sistema
assistenziale**

TRE TIPOLOGIE DI COMPETENZE

**Tecnico-
professionali**

Di processo

Di sistema

COMPETENZE TECNICO-PROFESSIONALI

1.

**Eventi
residenziali
Antibiotic
stewardship**

2.

**Training
individualizzato**

3.

**Corso pratico
“No Touch
Technique”**

COMPETENZE DI PROCESSO

1.

**Gruppi di
miglioramento**

2.

**Project
works**

3.

**Corso
“Formare i
formatori”**

COMPETENZE DI SISTEMA

1.

**Gestione
di casi clinici**

2.

**“La sepsi:
diagnostica
di laboratorio”**
(linee guida, protocolli e
procedure)

3.

**Audits
clinici**

**Competenze
tecnico-
professionali**

**Competenze
di processo**

**Competenze
di sistema**



Evento finale
**“Sepsi, qualità e sicurezza
nel Policlinico
Campus Bio-Medico”**

DOSSIER FORMATIVO DI GRUPPO: LA SINDROME SETTICA

Dal talento individuale a un Sistema di Qualità



Università e Policlinico Universitario
Campus Bio-Medico- Roma

grazie

