

PDTA PER LA GESTIONE DEL PROCESSO DI FINE VITA

“Percorso di fine vita: cure, diritti e società”

Tavola rotonda

18 Marzo 2019 - San Camillo Forlanini

Gruppo di lavoro Aziendale	Disciplina	Ruolo
Staff di coordinamento		
Alessandra Minardi	Qualità e Risk Management	CPS Fisioterapista
Antonio Silvestri		Medico
Coordinatore:		
Vilma Varvo	Dip. Oncologico	Psicologa
Componenti:		
Alfonso Bernardini	Coord. Donazioni e Trapianti organi e tessuti	CPSI Infermiere
Giuseppe Brunetti	UOSD STIRS	Medico
Maura Cossutta	UOSD URP-Comunicazioni Istituzionali- Rapp. con le Associazioni	Medico
Giovanni Colombo	Med. d'Urgenza	Medico
Edoardo De Ruvo	UOSD Ter. del dolore	Medico
Roberta Delle Fratte	DIPRO	CPSE Infermiera
Luca De Rosa	UOC Ematologia	Medico
Stefano De Santis	UOC Oncologia medica	Medico
Teresa Gentile	Coord. Donazioni e Trapianti organi e tessuti	Medico
Giorgio Marcelli	UOSD Medicina Legale	Medico legale
Simone Pollo	Dip.Filosofia Univ. La Sapienza	Filosofo bioeticista
Sara Ramponi	UOC Oncologia Medica	Medico
Luigi Riccioni	UOC Anestesia e Rianimazione	Medico
Maria Rosaria Sajeva	UOC Medicina Interna	Medico
Patrizia Staltari	UOC Chir. d'urgenza	Medico

ANNO DI RICOVERO	N° DECESSI TOTALI	N° RICOVERATI	% decessi
2013	1231	30660	4,0
2014	1110	29133	3,8
2015	1167	26257	4,4
2016	1163	24484	4,8
2017	1203	24273	5,0

Tabella n. 1 Pazienti estratti dal Flusso Movimento Malati –SIO Aziendale

La tabella 1 evidenzia che tra i pazienti ricoverati negli anni 2013-2017, la percentuale dei pazienti deceduti è compresa tra il 3,8 e il 5%.

Decessi nel 2017 per fasce di età e tipologia di diagnosi

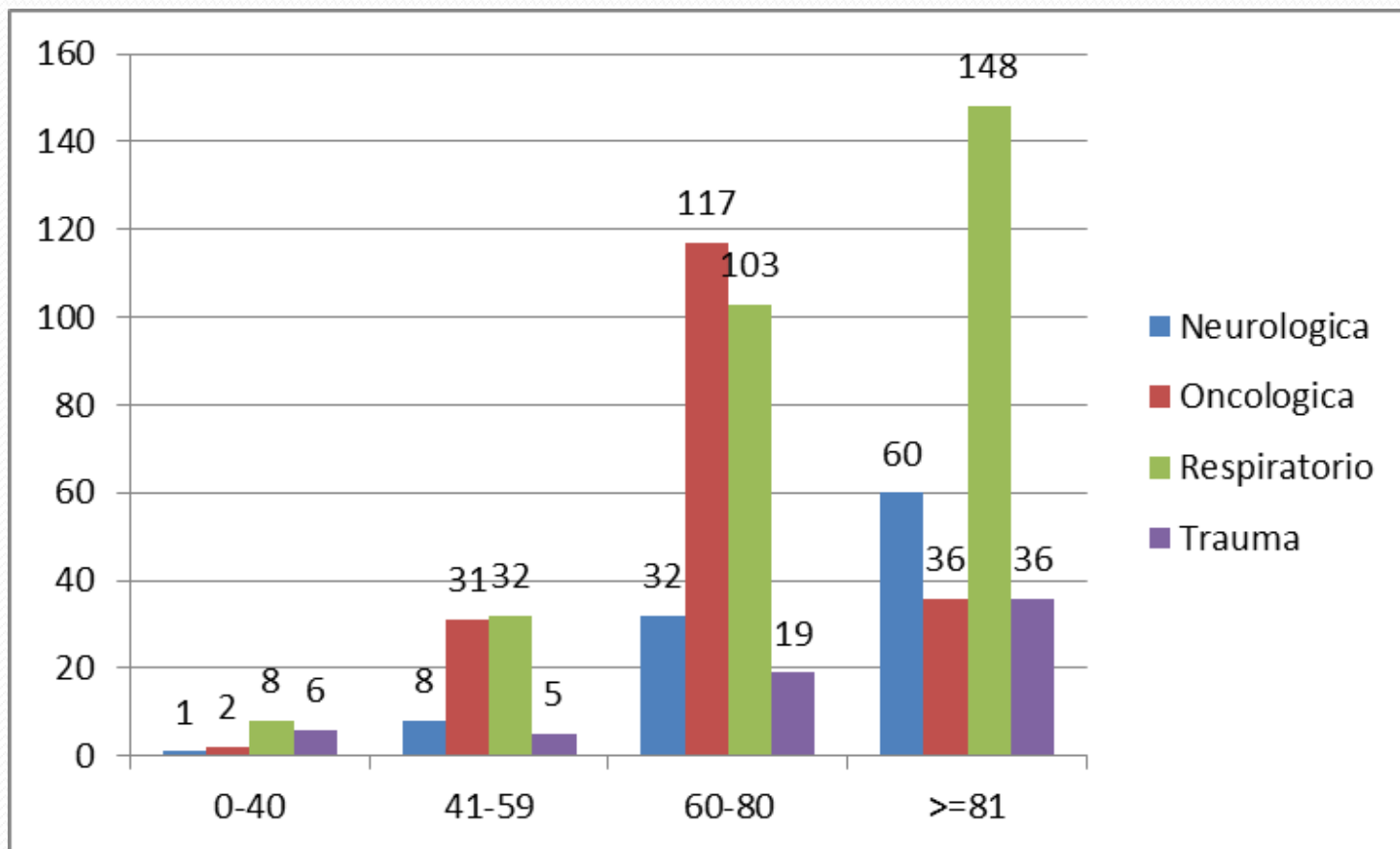

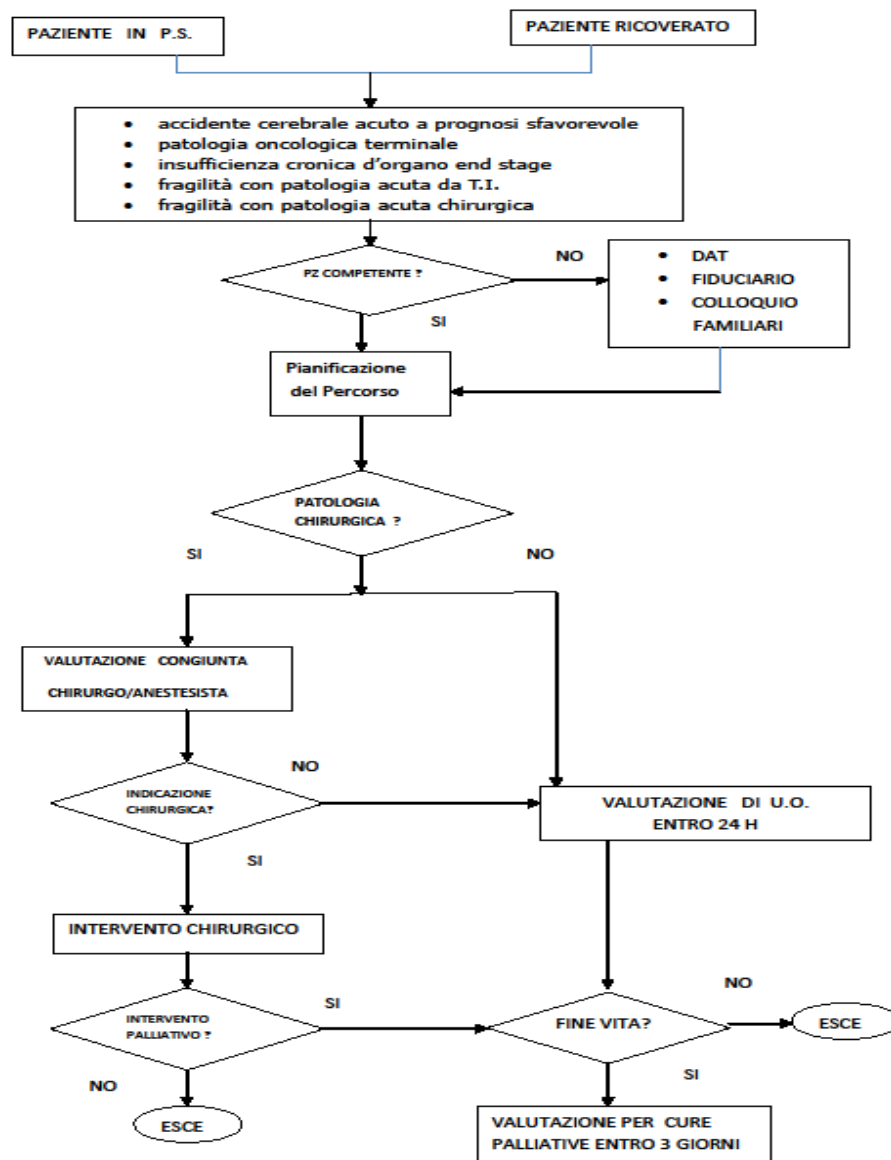

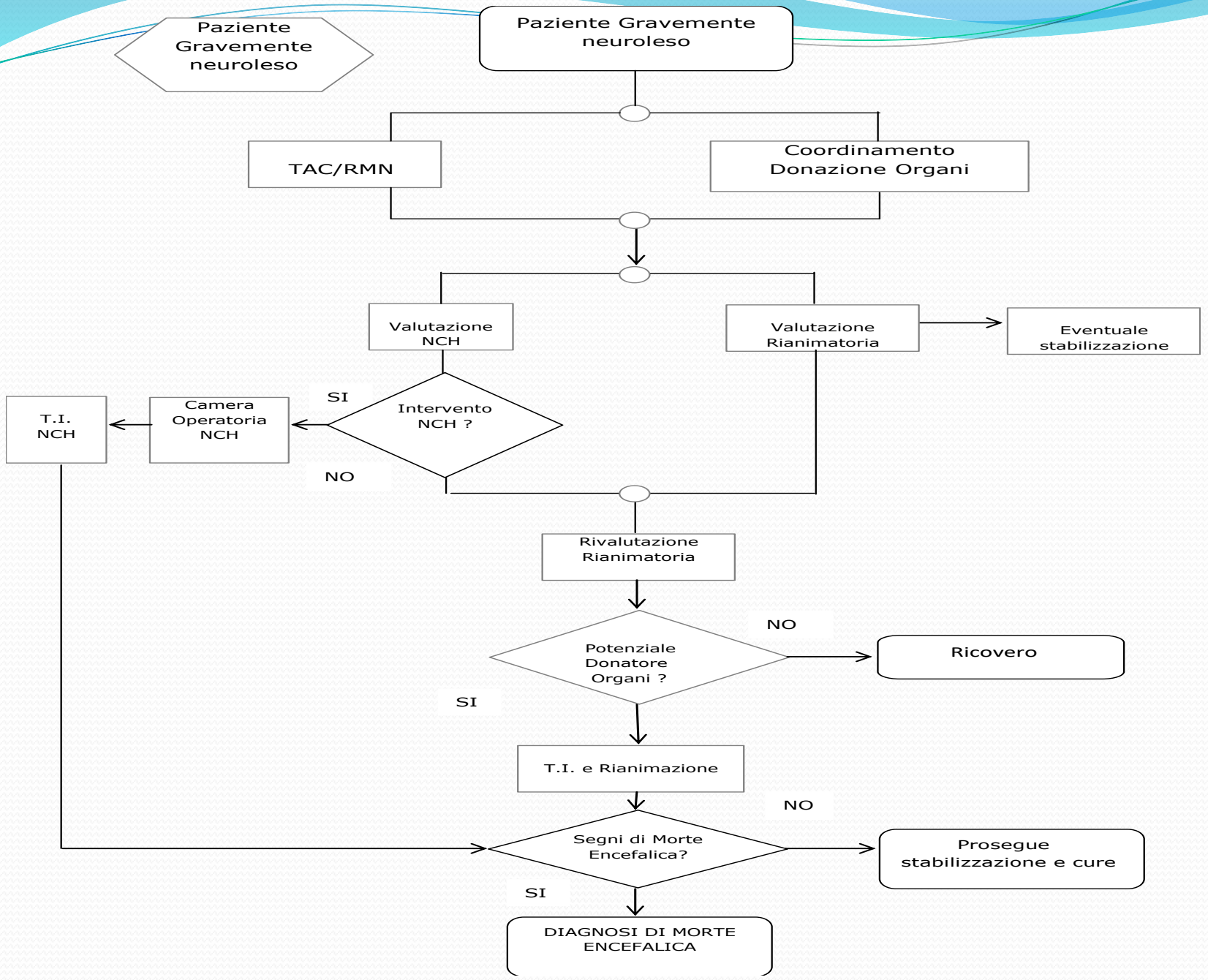

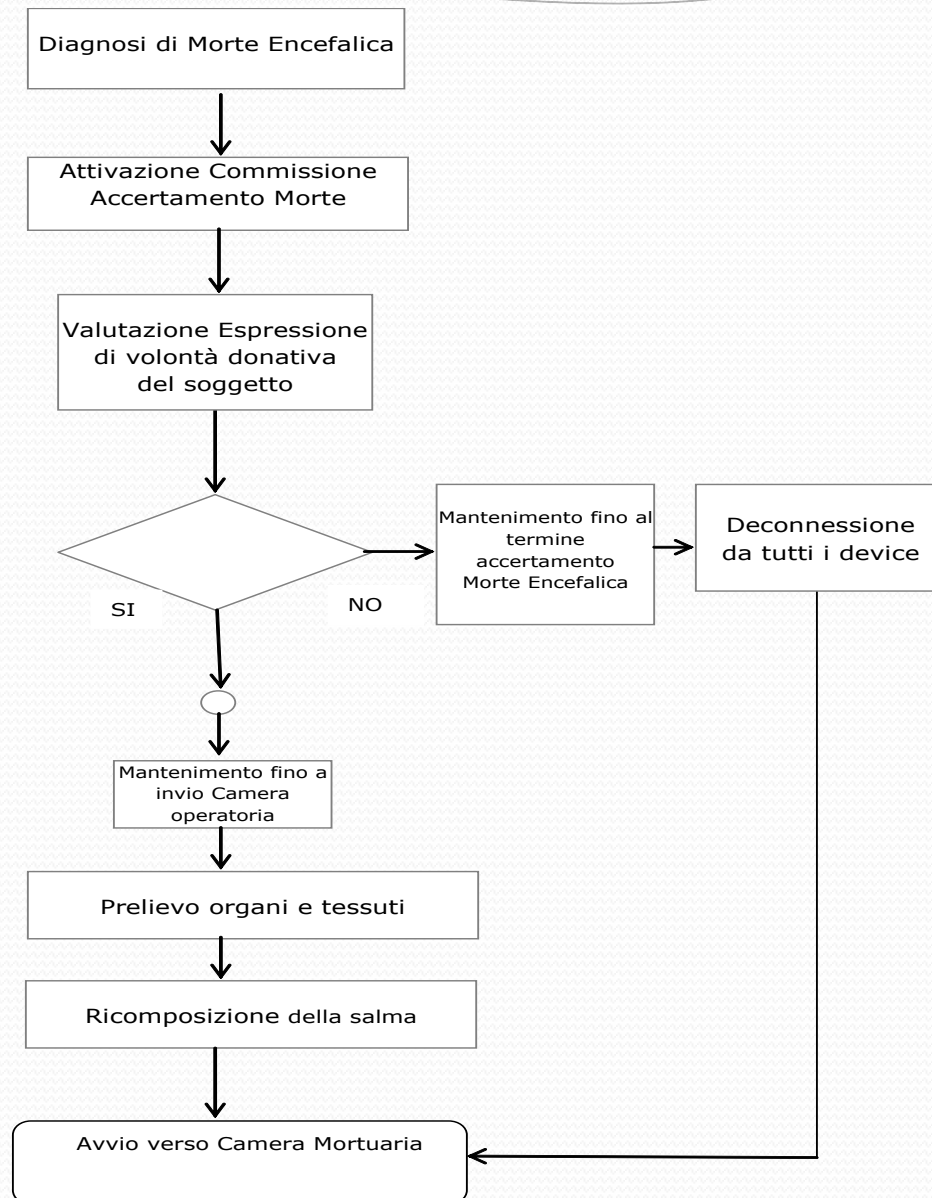

Attività	Medico che ha in carico il paziente *	Anestesista rianimatore	Oncologo palliativista	Medico specialista **	Chirurgo	Direttore di U.O.	Neurologo	Infermiere	Psicologo	Bioeticista
Consenso Informato	R***					I		I	I	
Attivazione di Team Valutativo di U.O. 1° istanza (°)	R	C	C**	C**		I		I	C	
Colloquio con paziente	R	C		C		I		C	C	
Colloquio con familiari	R	C		C		I		C	C	
Indicazione chirurgica	C	C		C	R	I		I		
Attivazione di Team Valutativo di U.O. 2° istanza (°)	C	C	C**	C		R		I	C	C
Cure palliative	C		R	C		I		C	C	

Attività	Coordinatore procurement	Anestesista rianimatore	Infermiere Reparto	Medico DS	Neurologo	Infermiere Coordinamento	Coordinatore infermieristico	Psicologo
Commissione accertamento morte	C	C	C	R	C	I	I	I
Accertamento di morte cerebrale	I	R	C	C	C	C	I	I
Colloquio per donazione	C	R	C	I	I	C	I	C
Consenso Informato	C	R	C	I	I	C	I	I
Verifica invio Cartella Clinica	I	C	C	C	C	C	R	

CONDIZIONE	PROCEDURE	MODALITA' DI ACCESSO	TEMPI PREVISTI DI ACCESSO
Paz. fine vita	Consenso Informato	U.O. di ricovero	
	DAT	Attesa registro	
	Indicazione chirurgica	U.O. Chirurgia d'Urgenza U.O. Chirurgia generale Anestesista Padiglione Piastra Telefono	All'esito degli accertamenti
	Valutazione di U.O.	U.O. di ricovero	Entro 24 ore
	Colloquio con paziente	U.O. di ricovero Psicologia Fax 06/50704215 348/4894330	Al momento dell'inquadramento di Fine Vita
	Colloquio con familiari	U.O. di ricovero Psicologia Fax 06/50704215 348/4894330	Al momento dell'inquadramento di Fine Vita
	Pianificazione delle cure	U.O. di ricovero	Immediata
	Commissione cure palliative	U.O. di ricovero	Entro 3 giorni

Cure palliative	Pianificazione delle cure	U.O. di ricovero	Entro 3 giorni
	Commissione cure palliative	U. O. di ricovero UOC Oncologia /Servizio Cure Palliative) fax al 0658704713 oppure 0658704739 oppure email sdesantis@scamilloforlani.rm.it	Entro 3 giorni
	Dettagli invio fax ecc		
	Terapia del dolore	U.O.S.D. Terapia del Dolore Padiglione Puddu Tel: 06 5870 6166 Fax: 06 587068665	Nelle 24h successive al momento di richiesta di consulenza di Terapia del Dolore per pazienti ricoverati in qualsiasi reparto di degenza ospedaliero.

Segni morte cerebrale	TAC/RMN/AngioTac e altri esami radiologici	UOC Diagnostica per immagini emergenza UOC Neuroradiologia Lancisi	Entro 1 ora dall'ingresso in ospedale
	Valutazione NCH	U.O. di ricovero	Entro 2 ore
	Valutazione Rianimatoria	U.O. di ricovero	All'ingresso
	Coordinamento donazione organi	Coordinamento Aziendale per il Procurement 06/58703426 FAX 06/58706806 cell. Infermieri 348 4894192- 346 2355951 Dott.sa Gentile 340 7626947	Entro 2 ore
	Commissione accertamento morte	U.O. di ricovero	Immediatamente dopo Diagnosi di Morte encefalica
Indicazione ad intervento chirurgico	Intervento NCH	U.O.C Neurochirurgia Camera operatoria	Dopo indicazione NCH
	T.I. NCH	U.O.C Anestesia e Rianimazione Dipartimento Testa Collo	Al termine dell'Intervento chirurgico

Possibile Donazione organi e tessuti	Commissione accertamento morte	UOSD Shock e trauma UOC Anestesia e Rianimazione U.O.C Anestesia e Rianimazione Dipartimento Testa Collo e altre T.I.	Dopo Diagnosi di Morte Encefalica
	Valutazione espressione volontà donativa del paziente	UOSD Shock e trauma UOC Anestesia e Rianimazione U.O.C Anestesia e Rianimazione Dipartimento Testa Collo e altre T.I.	Durante la fase di Accertamento Morte Encefalica
	Mantenimento fino al termine di accertamento Morte encefalica	UOSD Shock e trauma UOC Anestesia e Rianimazione U.O.C Anestesia e Rianimazione Dipartimento Testa Collo e altre T.I.	Fino al termine della fase di accertamento o oltre se Donatore
	Deconnessione dai Device	UOSD Shock e trauma UOC Anestesia e Rianimazione U.O.C Anestesia e Rianimazione Dipartimento Testa Collo e altre T.I.	Fino al termine della fase di accertamento o oltre se NON Donatore
	Mantenimento fino a invio camera operatoria	UOSD Shock e trauma UOC Anestesia e Rianimazione U.O.C Anestesia e Rianimazione Dipartimento Testa Collo e altre T.I.	Dopo indicazione del Centro Regionale Trapianti per invio in camera operatoria per il Prelievo di Organi e Tessuti
	Prelievo Organi e Tessuti	Camera operatoria Cardiochirurgia/DEA/BOE	4-5 ORE
	Ricomposizione della salma	Camera operatoria Cardiochirurgia/DEA/BOE	Al Termine del prelievo di Organi e Tessuti
	Invio Camera Mortuaria	Camera operatoria Cardiochirurgia/DEA/BOE	Al termine della ricomposizione della salma

INDICATORE	VALORE ATTESO	RESPONSABILE
Documentazione correttamente distribuita	100%	Direttore U.O. coinvolte
Documentazione correttamente archiviata	> 50%	Direttore U.O. coinvolte
Disponibilità della documentazione nei luoghi ove la documentazione stessa deve essere applicata.	80%	Coordinatore infermieristico
Presenza nella documentazione clinico assistenziale del Format di cui all'allegato 14.11.2 "Scheda per la Segnalazione alla Commissione Valutativa di Cure Palliative"	50%	Direttore U.O. coinvolte
% segnalazione PDO al Coordinatore Aziendale per il Procurement Versus Pazienti Deceduti per Lesione Cerebrale	70%	Direttore U.O. coinvolte
Riunione Commissione Cure Palliative	70%	UOC Oncologia Servizio Cure Palliative
Copertura del bisogno di cure palliative(vedi allegato n.14.11.3 A)	≥ 65%	UOC Oncologia Servizio Cure Palliative
Riduzione dei ricoveri ospedalieri (vedi allegato n.14.11.3 B)	50%	Direttore U.O. coinvolte

GRAZIE

- A tutti i componenti il Gruppo di Lavoro
- Ai colleghi dell'ospedale che da subito hanno cominciato a utilizzare il PDTA
- Alle Direzioni che hanno creduto nel progetto
- Al Dipartimento di Filosofia de la Sapienza per la disponibilità e sinergia
- Al nostro Ospedale tutto, che tra tante difficoltà impegna risorse e tempo nella ricerca della qualità