

**EMBARGO: 15 aprile 2021, ore 10.00**

**Figura 1**

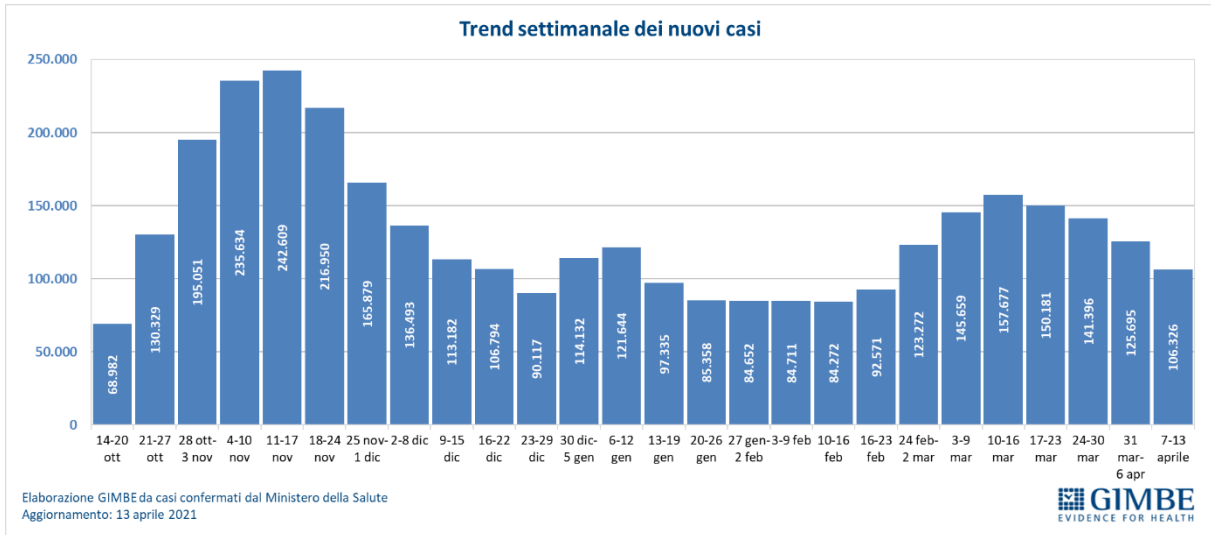

**Figura 2**

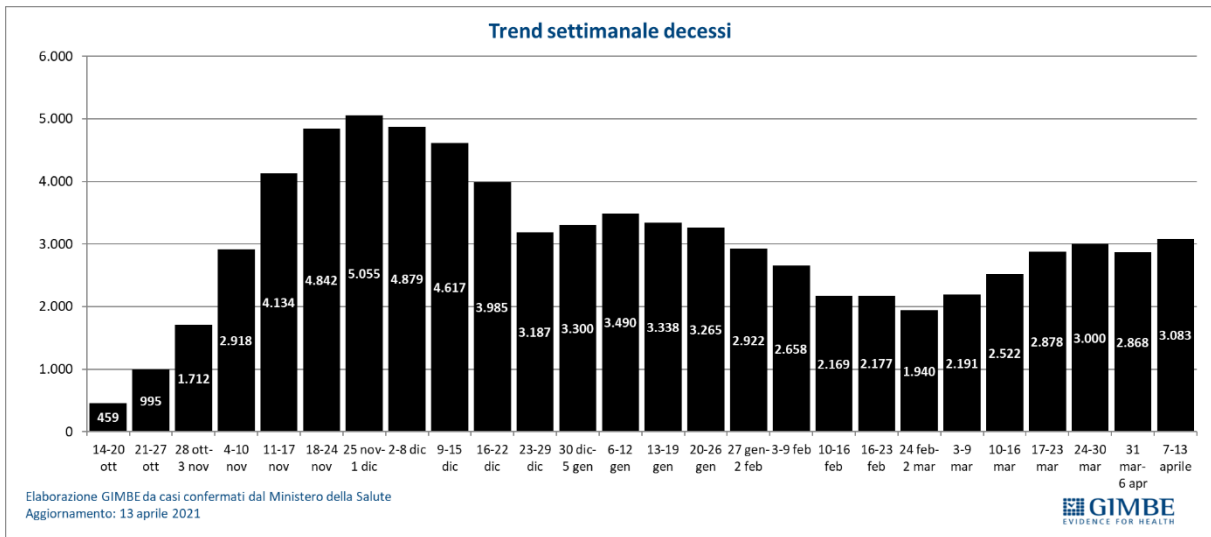

**EMBARGO: 15 aprile 2021, ore 10.00**

**Figura 3**

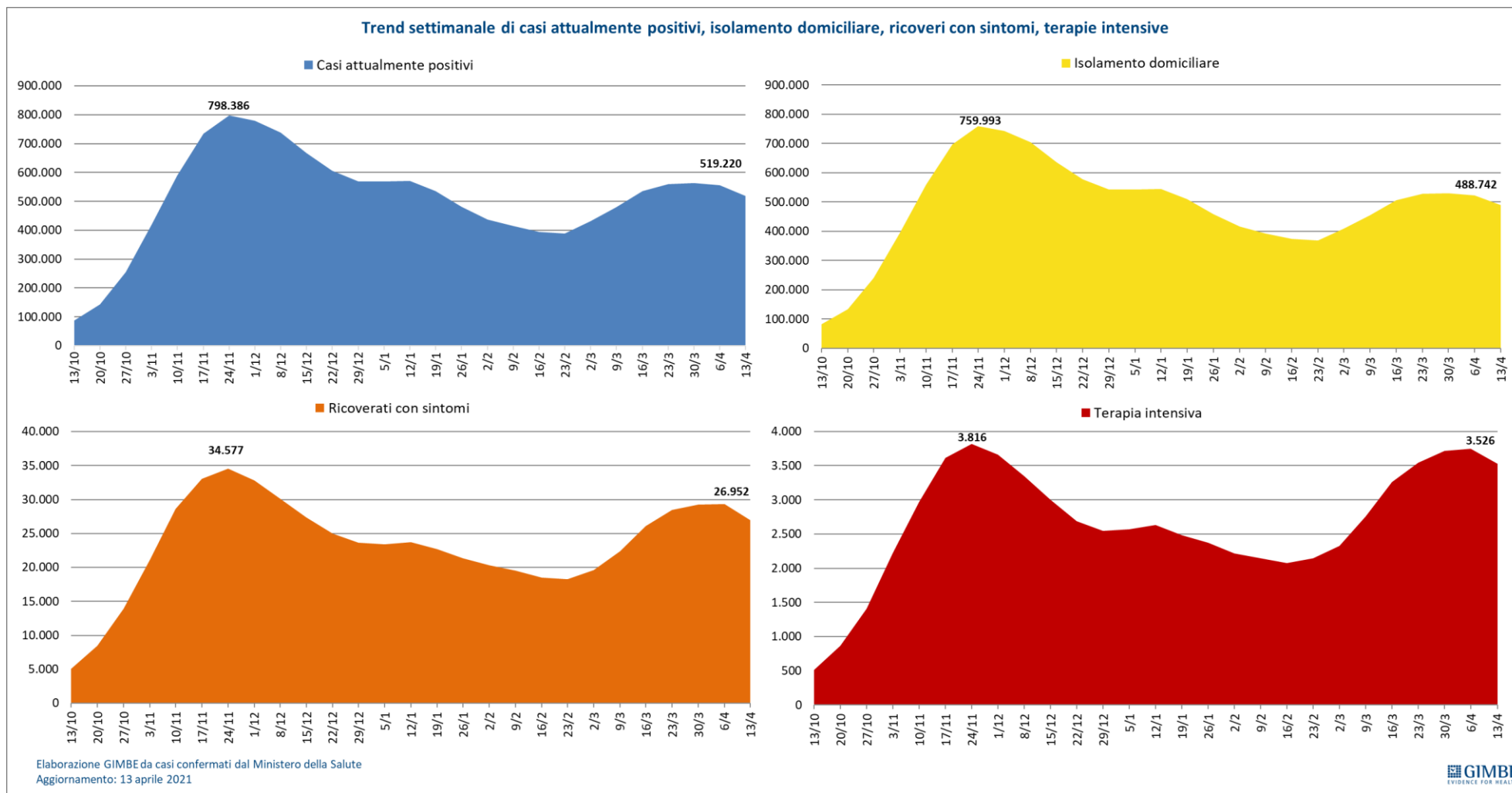

**EMBARGO: 15 aprile 2021, ore 10.00**

**Figura 4**

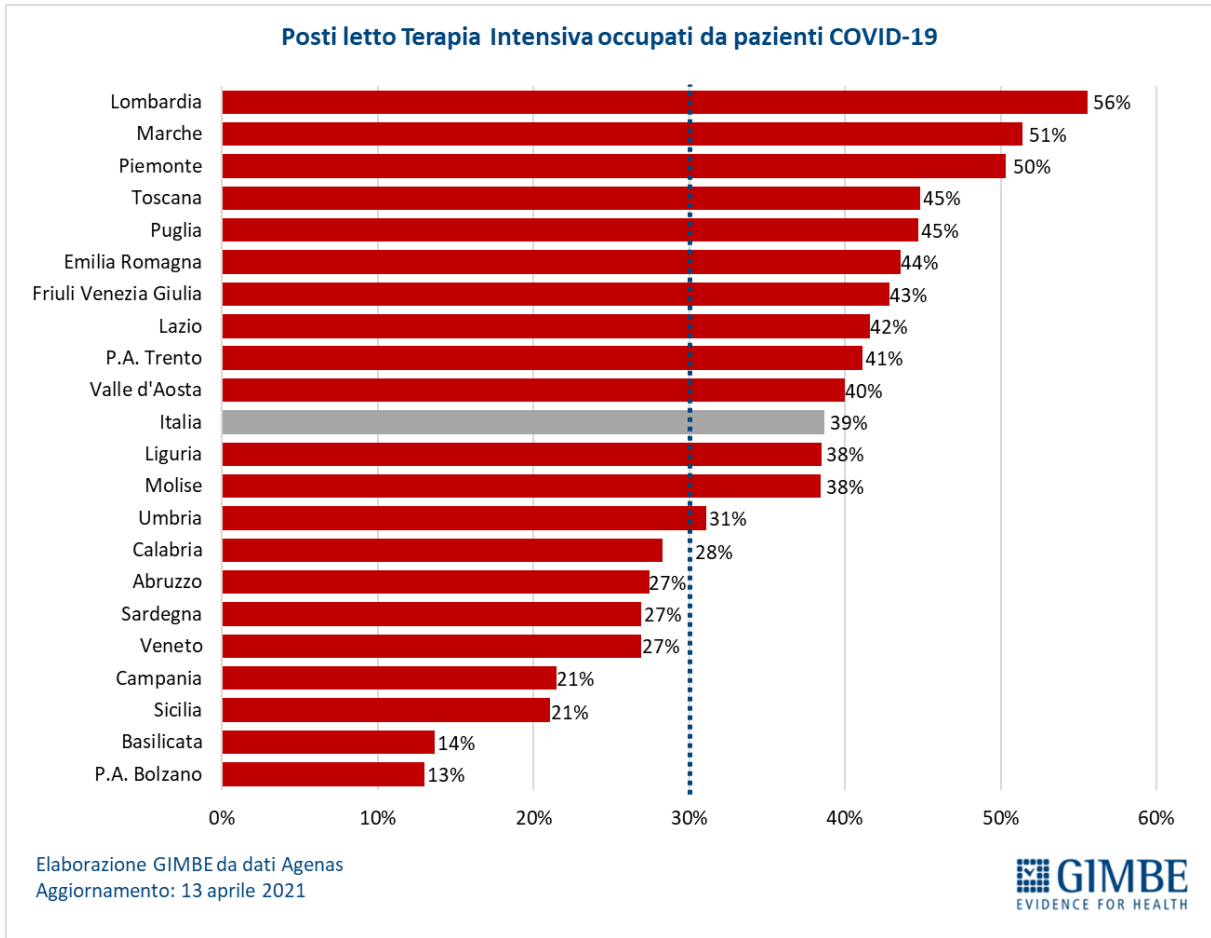

**Figura 5**

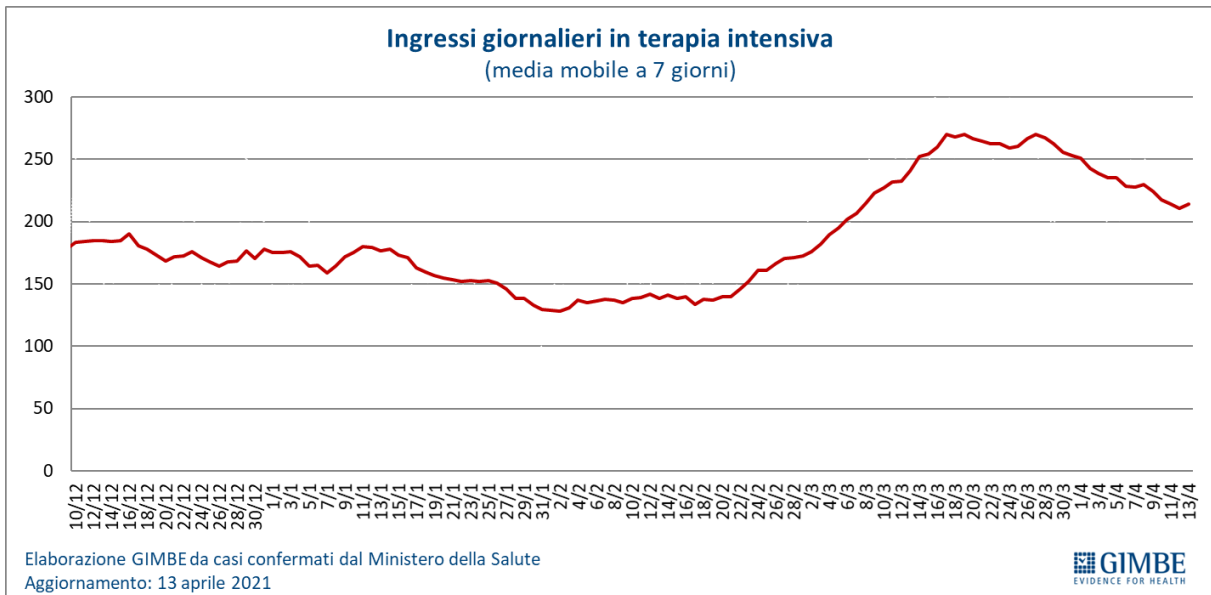

**EMBARGO: 15 aprile 2021, ore 10.00**

**Figura 6**

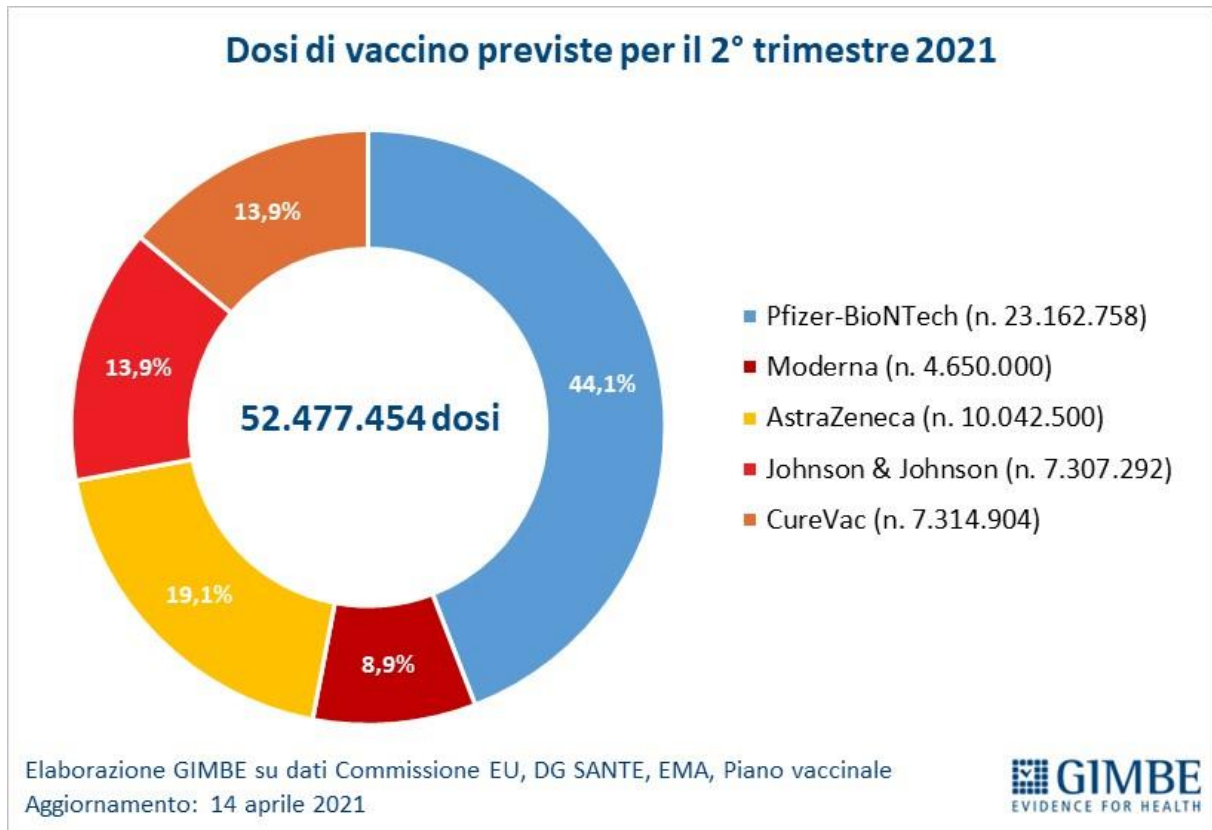

**EMBARGO: 15 aprile 2021, ore 10.00**

**Figura 7**

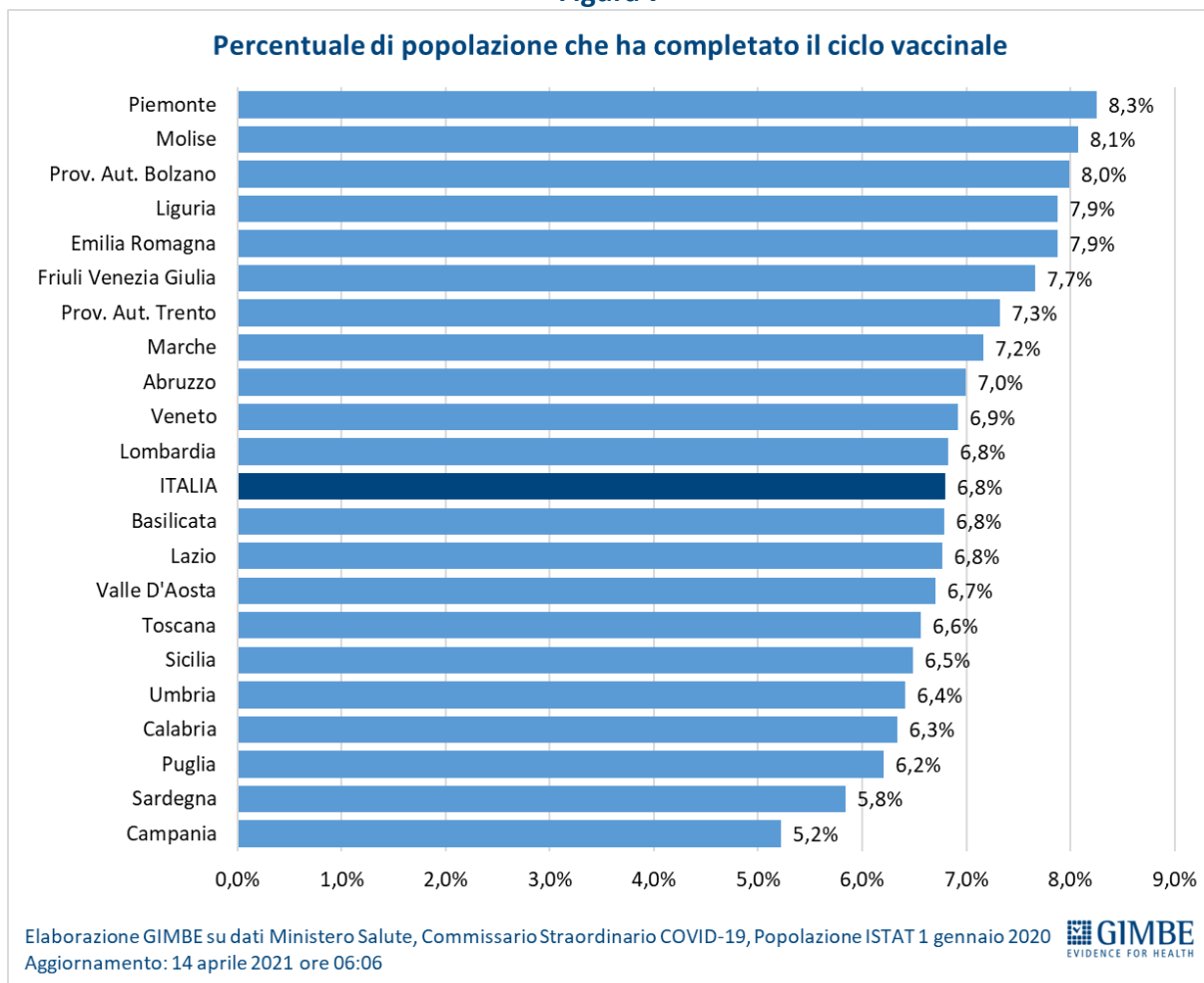

**Figura 8**

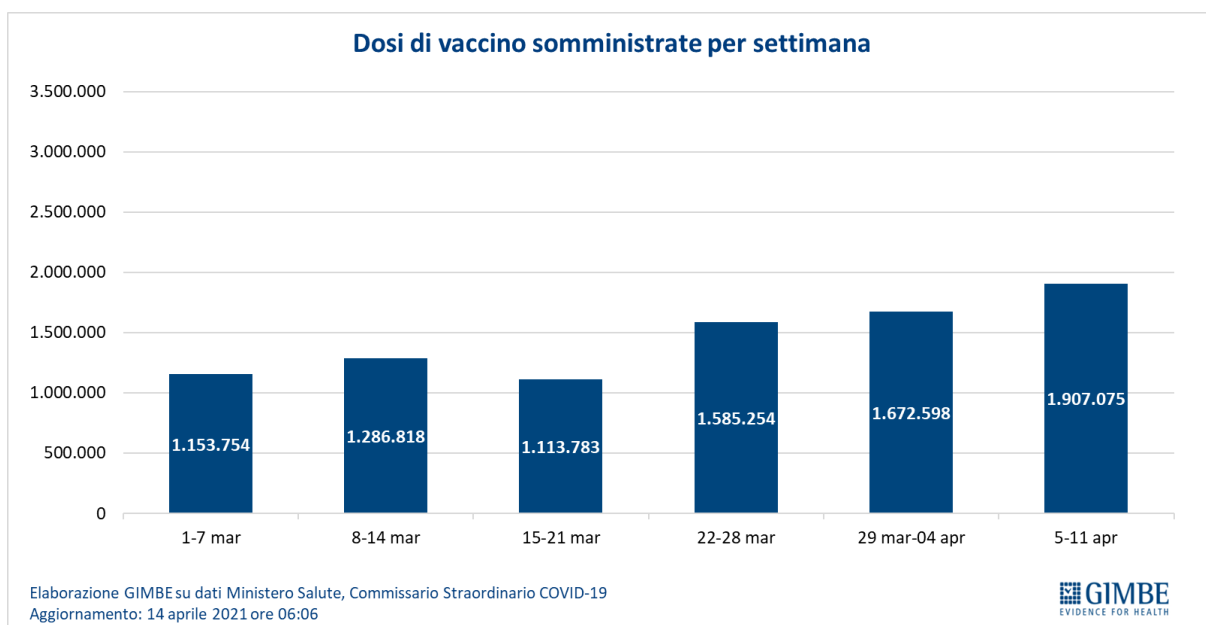

**EMBARGO: 15 aprile 2021, ore 10.00**

**Figura 9**

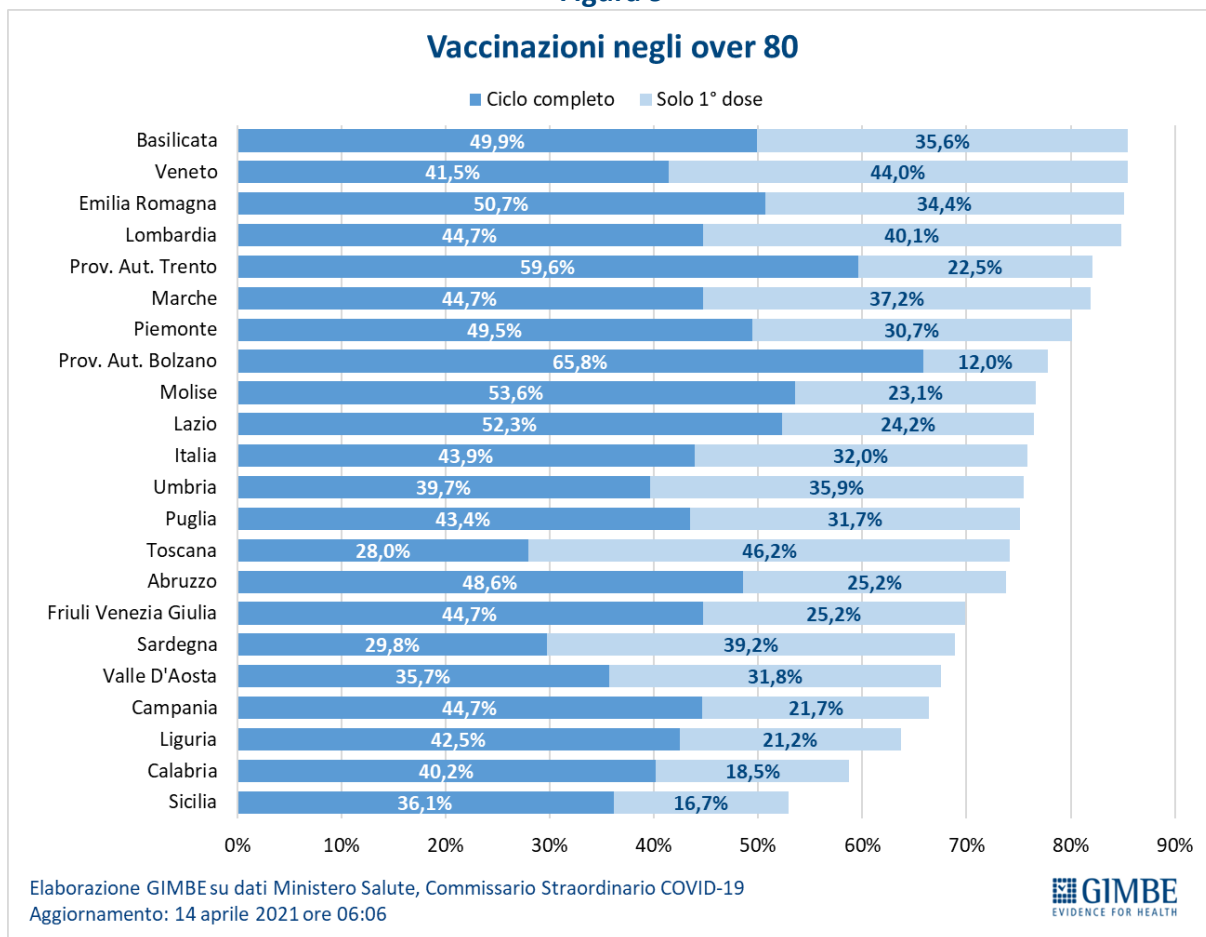

**EMBARGO: 15 aprile 2021, ore 10.00**

**Figura 10**

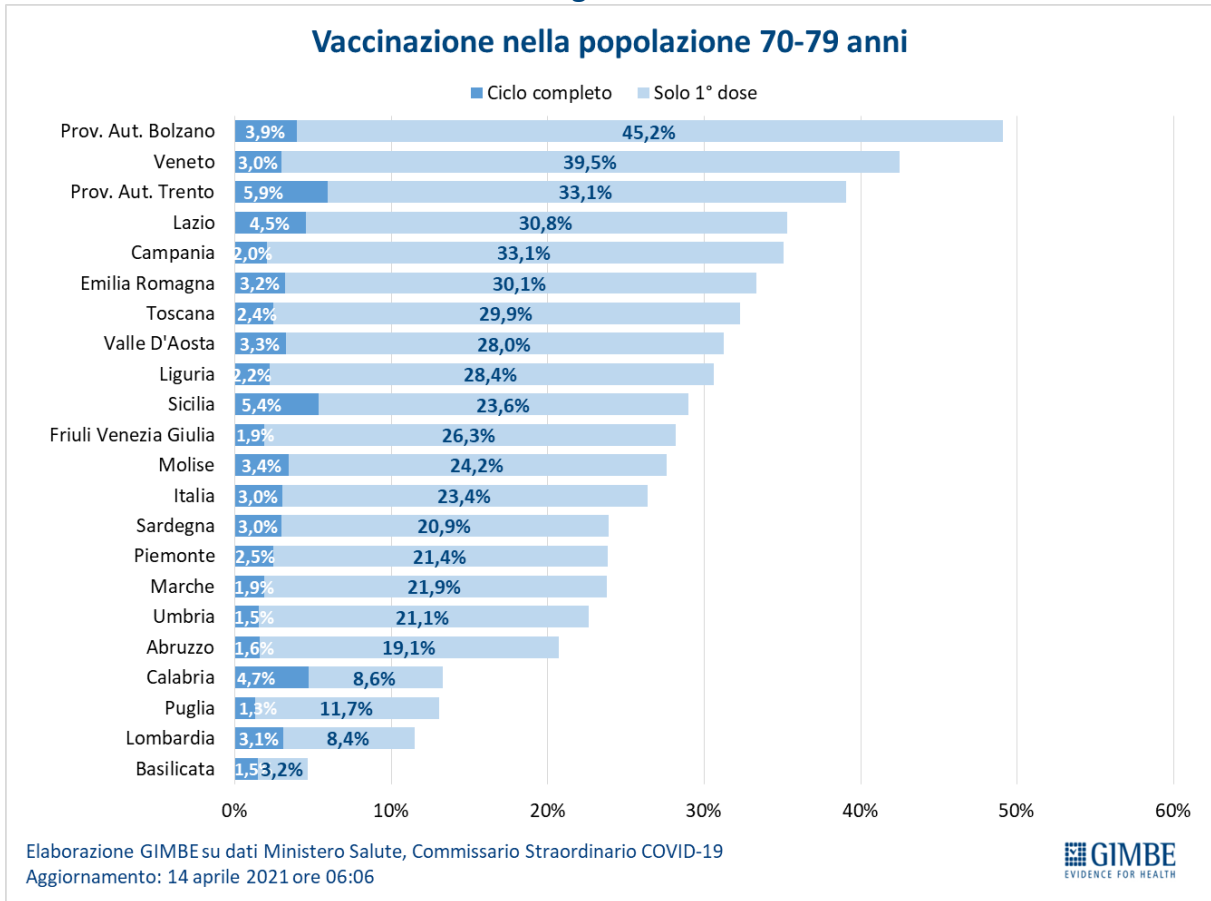

**Figura 11**

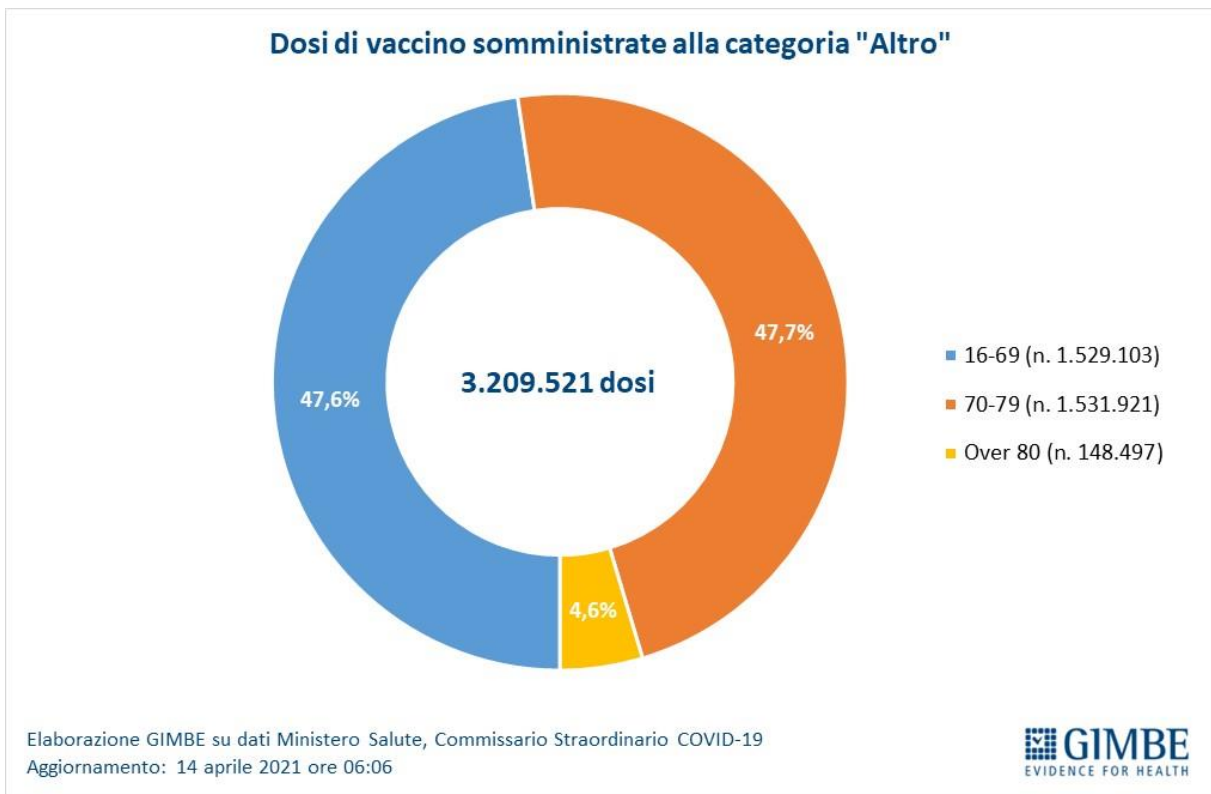

## EMBARGO: 15 aprile 2021, ore 10.00

Tabella 1. Indicatori regionali: settimana 7-13 aprile 2021

Regione	Casi attualmente positivi per 100.000 abitanti	Variazione % nuovi casi	Posti letto in area medica occupati da pazienti COVID-19	Posti letto in terapia intensiva occupati da pazienti COVID-19
Abruzzo	793	-7,5%	37%	27%
Basilicata	950	59,0%	37%	14%
Calabria	681	18,1%	50%	28%
Campania	1.592	1,0%	37%	21%
Emilia Romagna	1.455	-28,9%	41%	44%
Friuli Venezia Giulia	873	-26,1%	39%	43%
Lazio	906	-19,6%	48%	42%
Liguria	490	-16,5%	35%	38%
Lombardia	711	-23,3%	44%	56%
Marche	526	-17,1%	51%	51%
Molise	204	-4,0%	21%	38%
Piemonte	612	-23,1%	61%	50%
Prov. Aut. Bolzano	59	-7,7%	16%	13%
Prov. Aut. Trento	277	-10,7%	25%	41%
Puglia	1.306	-9,8%	52%	45%
Sardegna	1.078	2,9%	21%	27%
Sicilia	506	9,3%	31%	21%
Toscana	742	-22,2%	33%	45%
Umbria	443	3,9%	33%	31%
Valle D'Aosta	896	-26,8%	30%	40%
Veneto	626	-28,5%	26%	27%
<b>ITALIA</b>	<b>871</b>	<b>-15,4%</b>	<b>41%</b>	<b>39%</b>

Nota: nella prima colonna rosso e verde indicano rispettivamente una performance regionale in peggioramento, o in miglioramento, rispetto alla settimana precedente.

Nella seconda colonna rosso e verde indicano rispettivamente un aumento o una diminuzione di nuovi casi rispetto alla settimana precedente.

Nelle ultime 2 colonne rosso e verde indicano il superamento, o meno, della soglia di saturazione del 40% per l'area medica e del 30% per le terapie intensive (dati Agenas).