

**Figura 1**

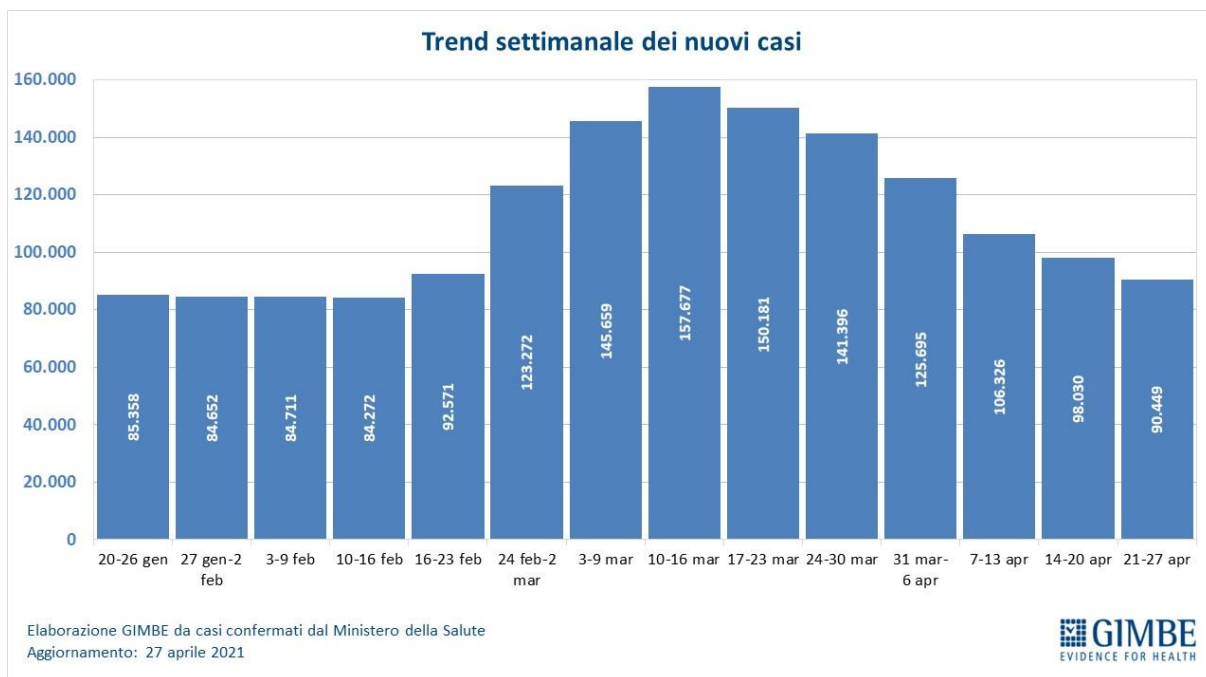

**Figura 2**

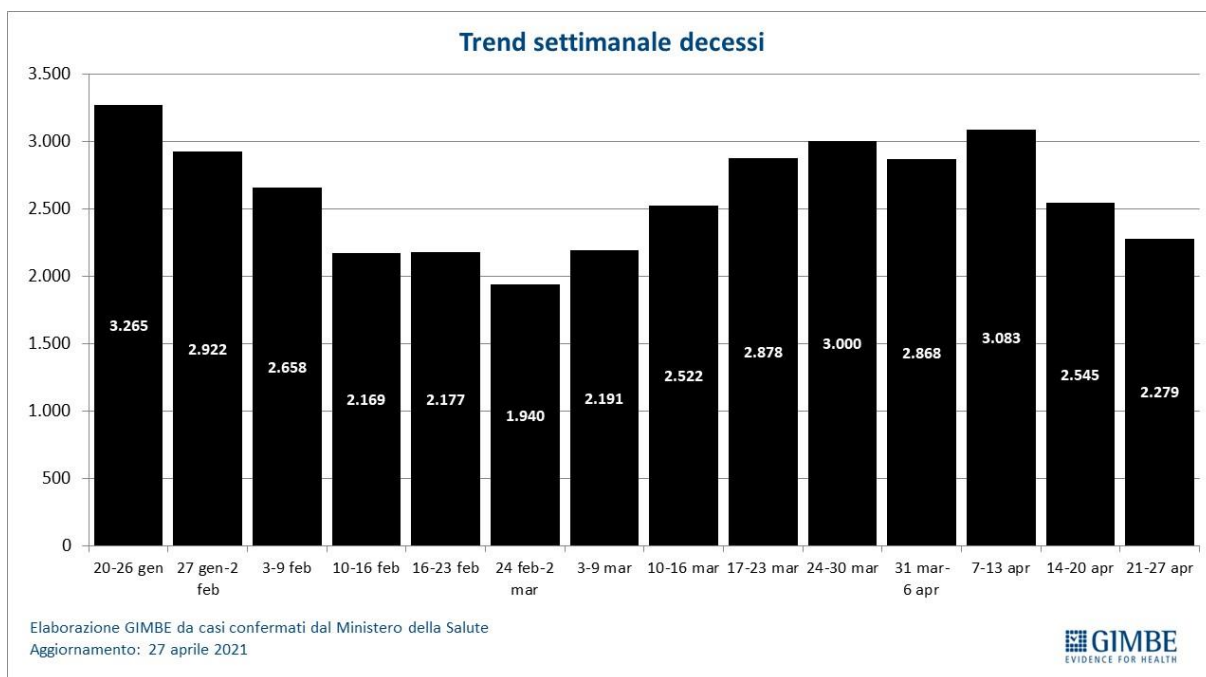

# EMBARGO ORE 10.00 DEL 29 APRILE 2021

## Figura 3



Figura 4



Figura 5

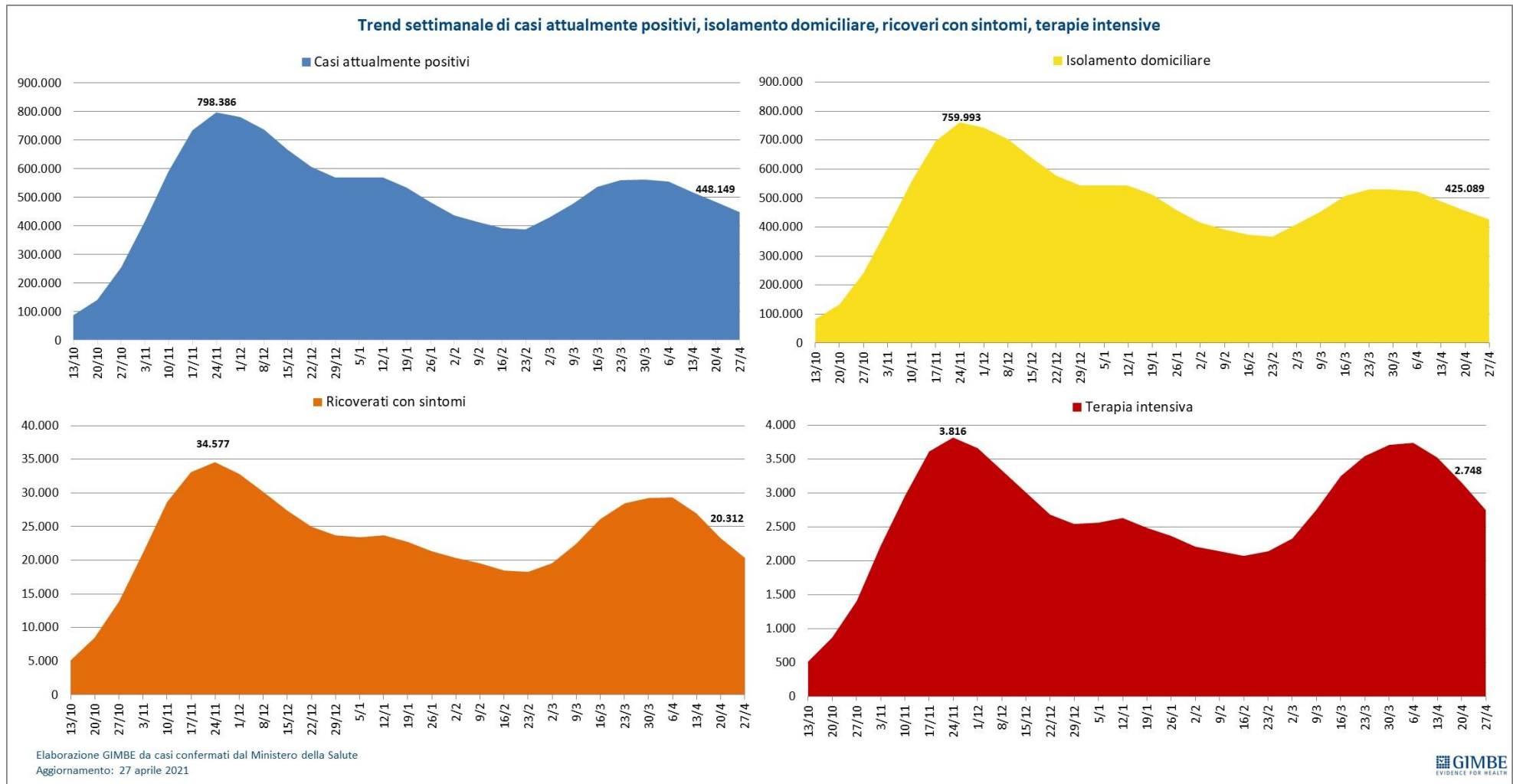

**Figura 6**

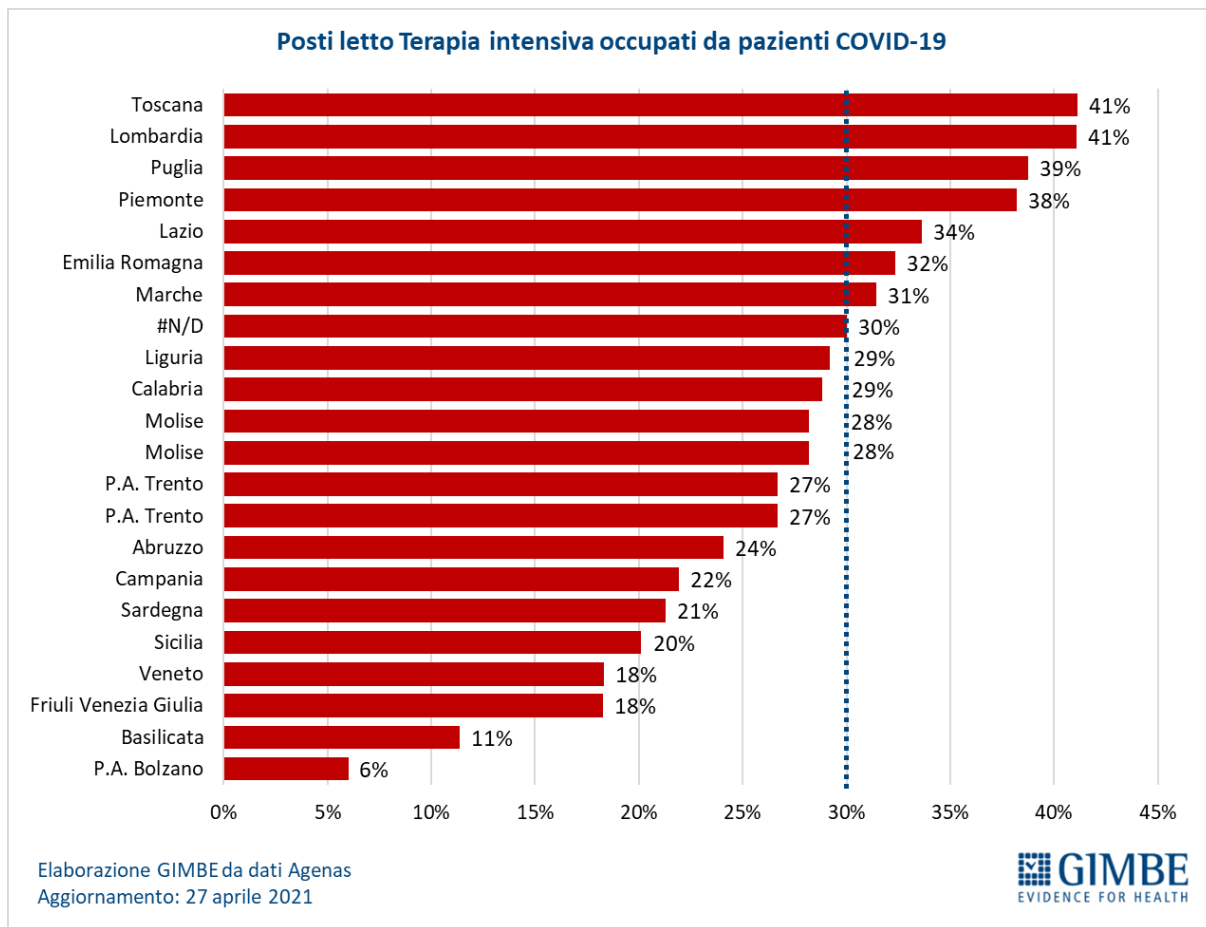
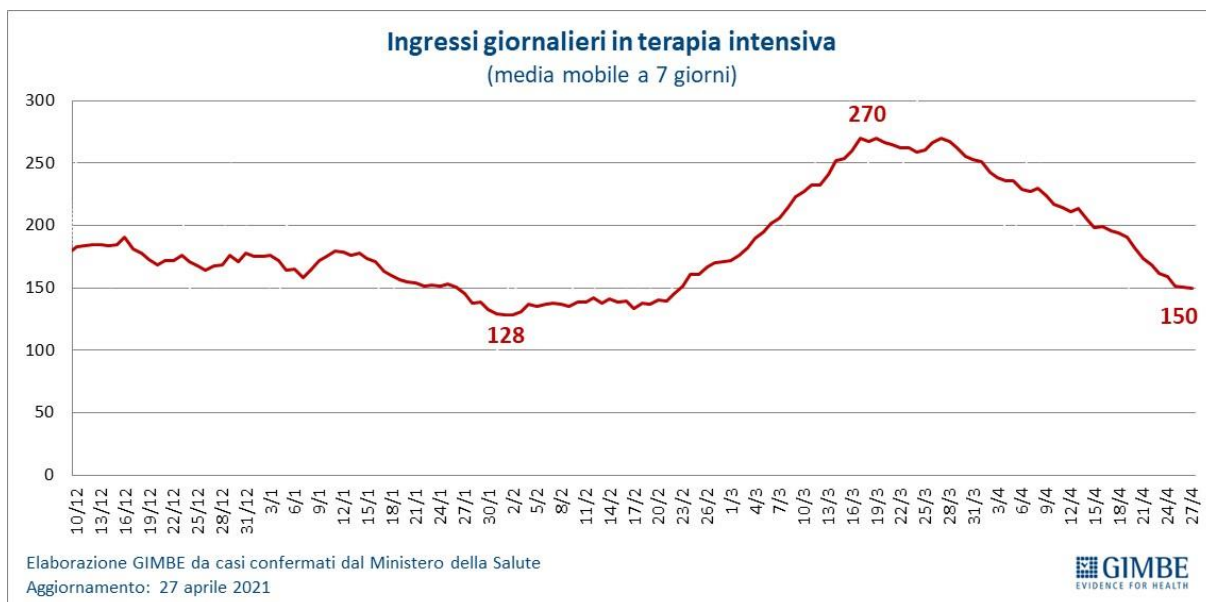
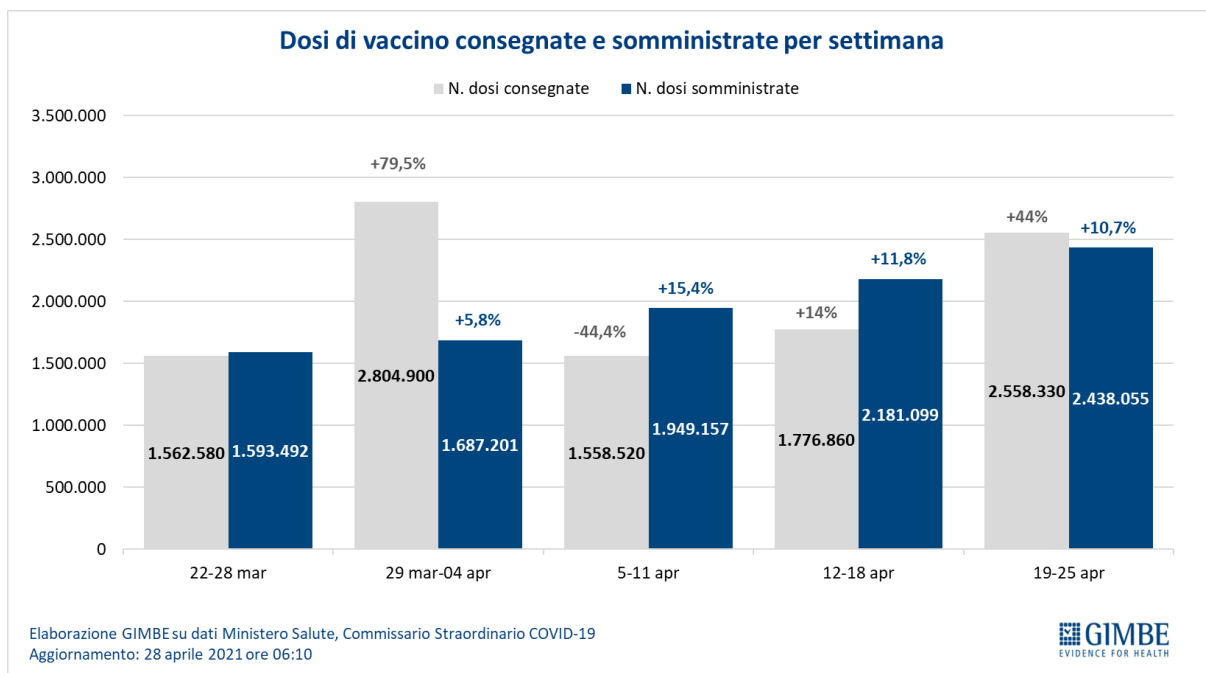

**Figura 7**

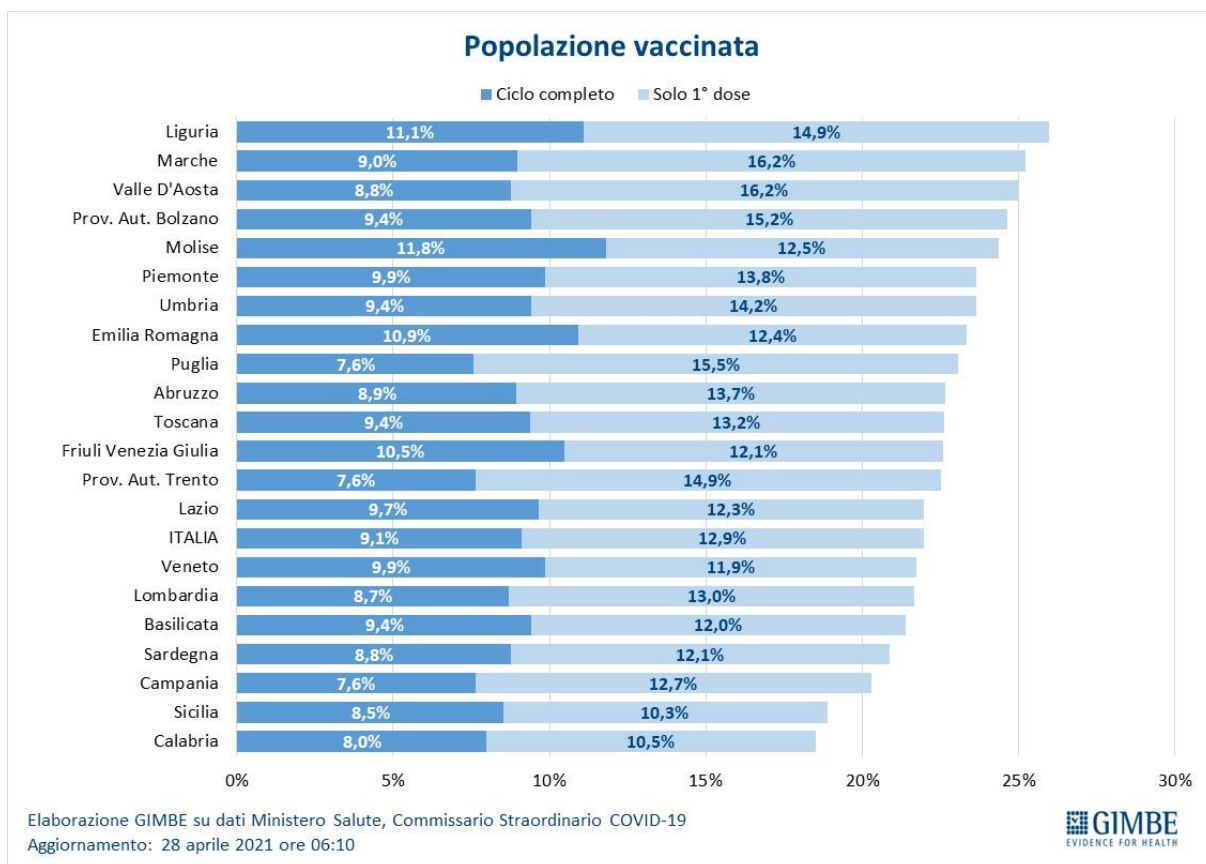

**EMBARGO ORE 10.00 DEL 29 APRILE 2021**

**Figura 8**

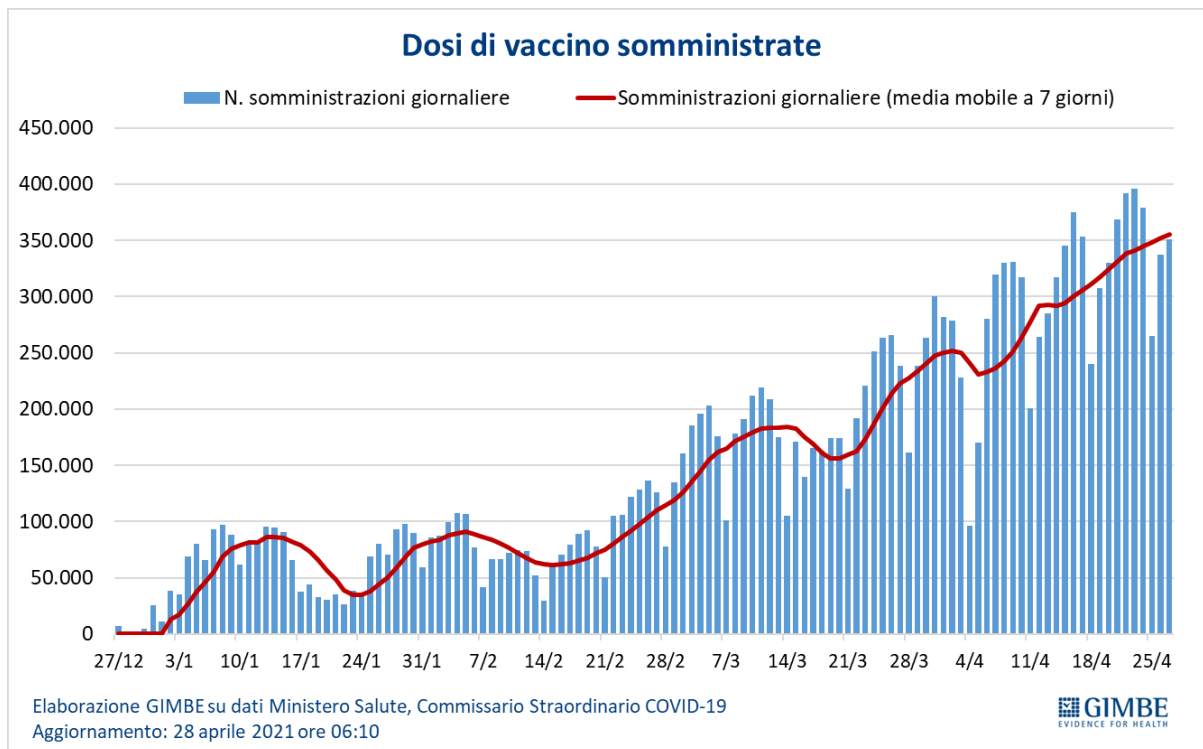

**EMBARGO ORE 10.00 DEL 29 APRILE 2021**

**Figura 9**

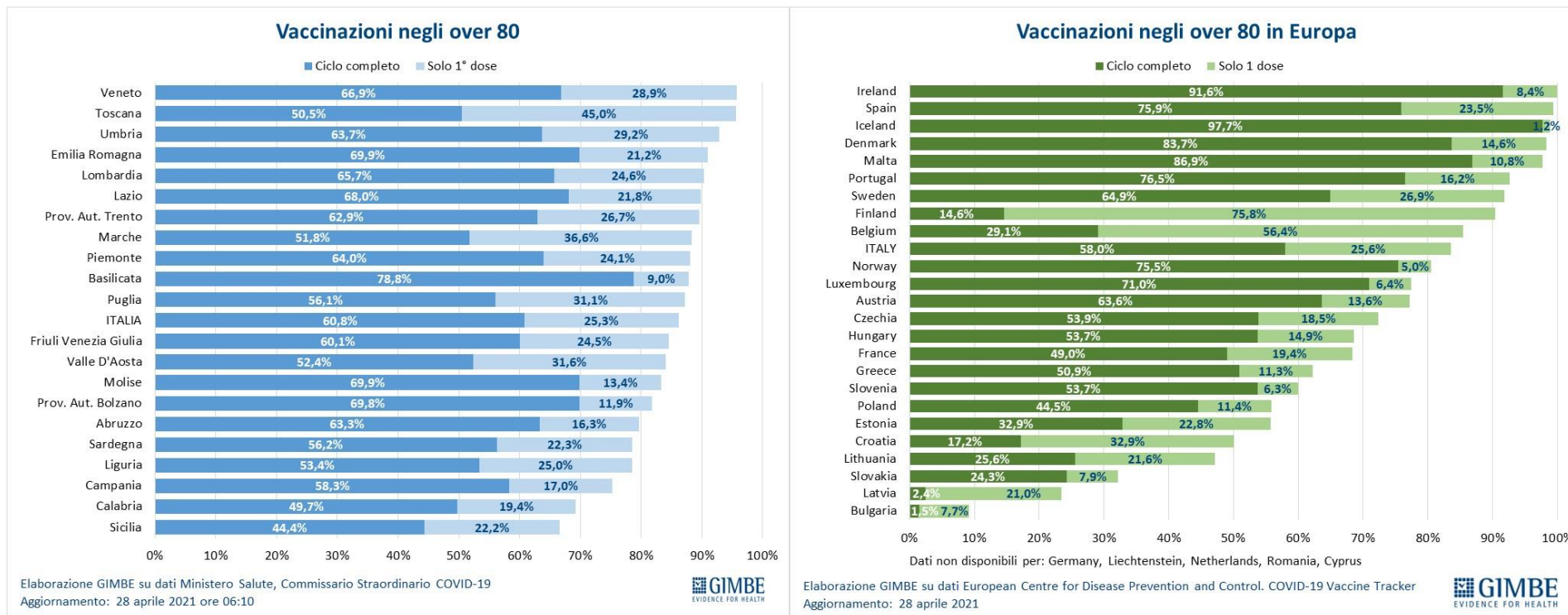

**EMBARGO ORE 10.00 DEL 29 APRILE 2021**

**Figura 10**

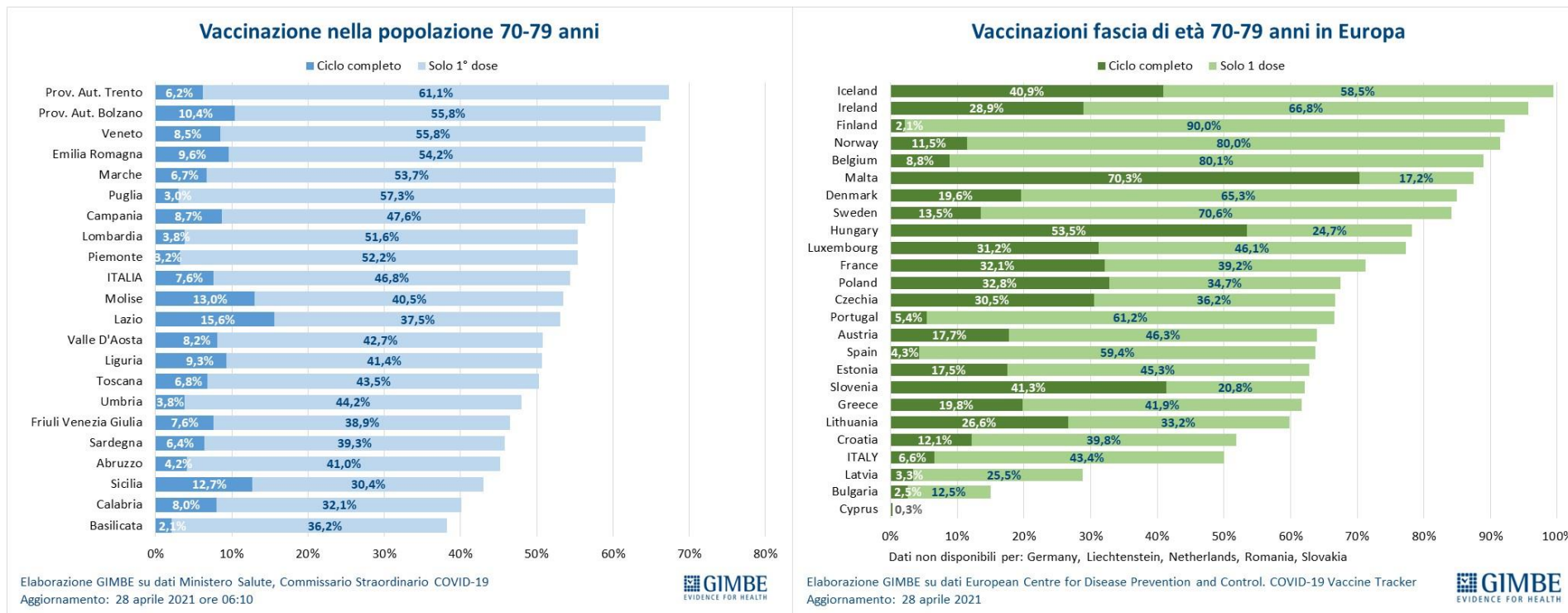

**EMBARGO ORE 10.00 DEL 29 APRILE 2021**

**Figura 11**

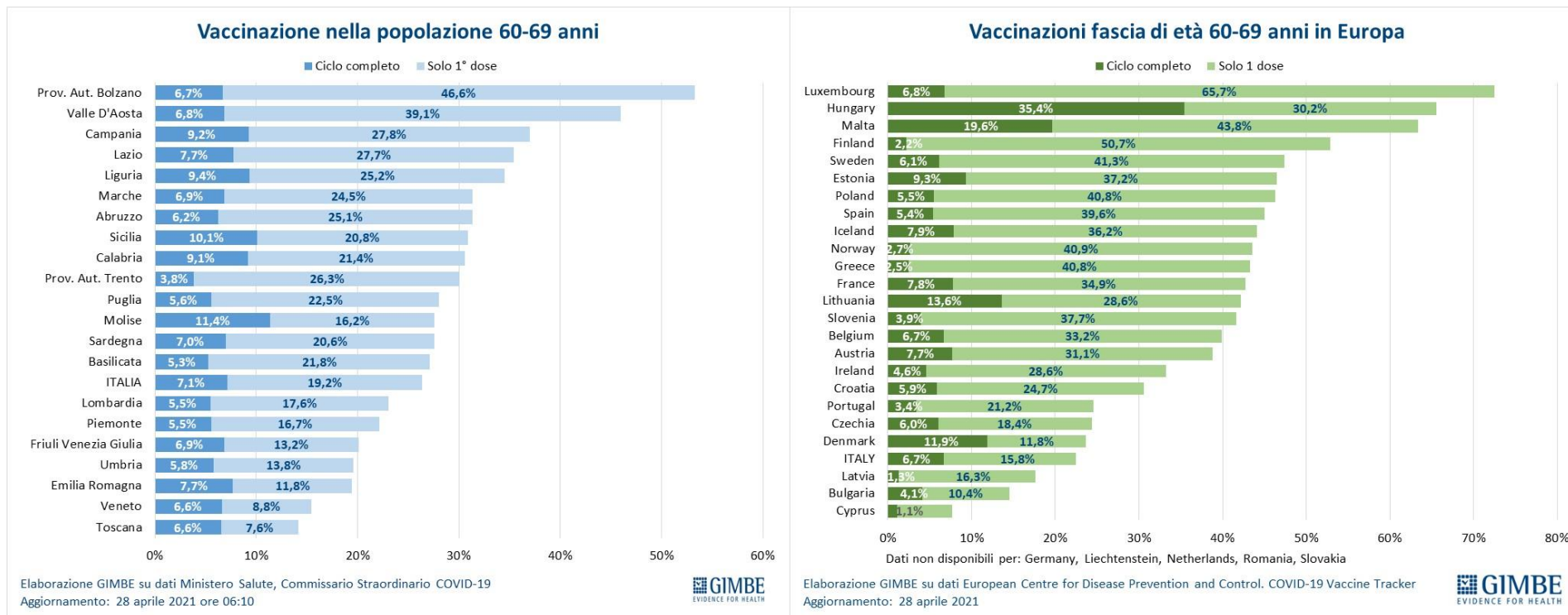



## EMBARGO ORE 10.00 DEL 29 APRILE 2021

Tabella 1. Indicatori regionali: settimana 21-27 aprile 2021

Regione	Casi attualmente positivi per 100.000 abitanti	Variazione % nuovi casi	Posti letto in area medica occupati da pazienti COVID-19	Posti letto in terapia intensiva occupati da pazienti COVID-19
Abruzzo	666	-24,5%	28%	24%
Basilicata	1.095	-11,3%	36%	11%
Calabria	775	0,0%	49%	29%
Campania	1.605	-6,6%	35%	22%
Emilia Romagna	1.071	-7,7%	28%	32%
Friuli Venezia Giulia	667	-20,1%	21%	18%
Lazio	802	-4,4%	37%	34%
Liguria	382	-14,7%	28%	29%
Lombardia	529	-6,4%	33%	41%
Marche	414	-5,7%	37%	31%
Molise	202	-4,5%	19%	28%
Piemonte	389	-7,9%	40%	38%
Prov. Aut. Bolzano	159	37,8%	14%	6%
Prov. Aut. Trento	194	1,2%	15%	27%
Puglia	1.231	-7,8%	46%	39%
Sardegna	1.089	-21,8%	23%	21%
Sicilia	535	-11,5%	33%	20%
Toscana	589	-14,8%	29%	41%
Umbria	345	-2,1%	20%	28%
Valle D'Aosta	626	-4,5%	21%	27%
Veneto	468	2,2%	17%	18%
<b>ITALIA</b>	<b>751</b>	<b>-7,7%</b>	<b>32%</b>	<b>30%</b>

Nota: nella prima colonna rosso e verde indicano rispettivamente una performance regionale in peggioramento, o in miglioramento, rispetto alla settimana precedente.

Nella seconda colonna rosso e verde indicano rispettivamente un aumento o una diminuzione di nuovi casi rispetto alla settimana precedente.

Nelle ultime 2 colonne rosso e verde indicano il superamento, o meno, della soglia di saturazione del 40% per l'area medica e del 30% per le terapie intensive (dati Agenas).