



# **INVESTIMENTI ASL2 LANCIANO VASTO CHIETI**

Conferenza dei Sindaci

**Atessa, 16/03/2022**

# Il territorio

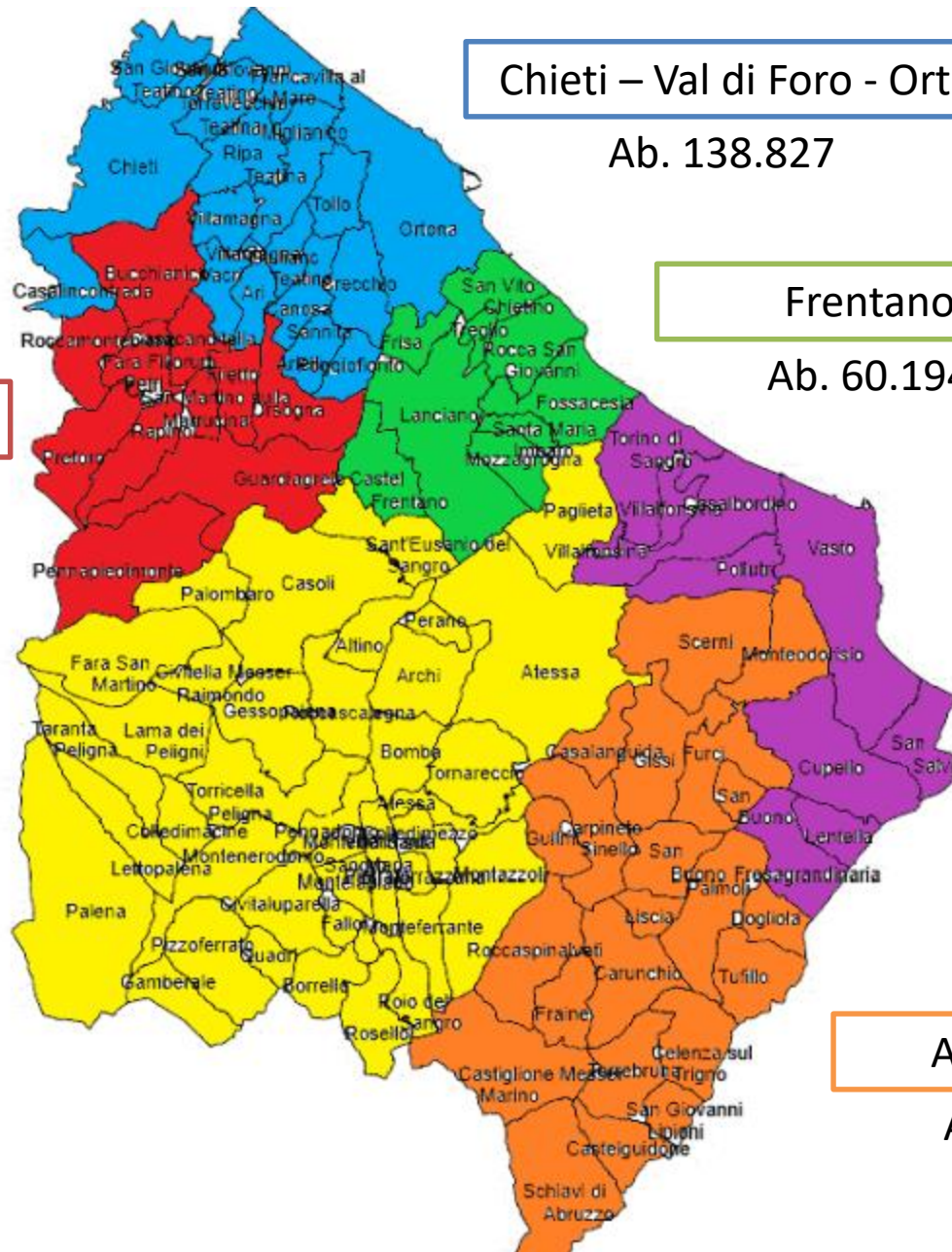

Chieti – Val di Foro - Ortonese

Ab. 138.827

Frentano

Ab. 60.194

Marrucino

Ab. 30.560

Vastese

Ab. 83.942

Sangro - Aventino

Ab. 48.100

Alto Vastese

Ab. 14.774

# Submisura 1.1: Casa della Comunità al centro del territorio

Standard: 1 ogni 15.000-25.000 ab

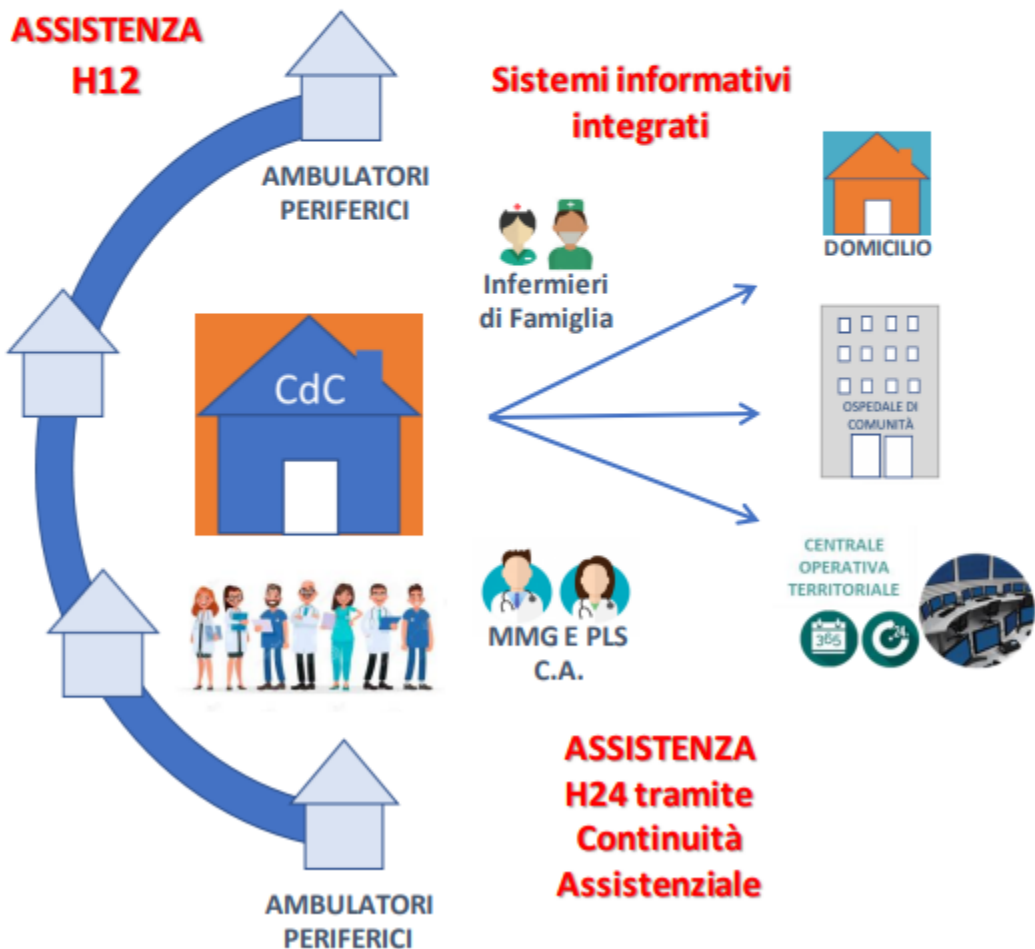

- **Organizzazione capillare** su tutto il territorio.
- Una struttura fisica in cui opera un **team multidisciplinare** di: MMG, medici specialistici, infermieri di comunità, altri professionisti della salute e può ospitare anche assistenti sociali.
- Un punto di **referimento continuativo per la popolazione** che, anche attraverso una infrastruttura informatica, un punto prelievi, la strumentazione polispecialistica permette di garantire la presa in carico della comunità di riferimento.

# Submisura 1.1: Casa della Comunità al centro del territorio

Regione/PA	Popolazione (ISTAT 01/01/2020)	CdC da standard (1 ogni 20.000 ab.)	CdC attive in Regione/ Provincia	CdC da realizzare con fondo recovery	CdC attive nel 2026
Abruzzo	1.305.770	65	0	40	40
ASL2	378.840	13	0	13	15

\*Fonte dati: Case della salute ed Ospedali di comunità: i presidi delle cure intermedie. Mappatura sul territorio e normativa nazionale e regionale.» Documentazione e Ricerche, N. 144, 1 marzo 2021. Dipartimento Affari Sociali del Servizio Studi della Camera dei deputati - XVIII legislatura.

# Submisura 1.1: Casa della Comunità al centro del territorio

## Caratteristiche minime che deve avere una Casa della Comunità Hub:

- Superficie di circa 800 mq
- 10-15 ambulatori
- un punto prelievo
- spazi per servizi diagnostici di base (ad esempio ultrasuoni, elettrocardiografia, radiologia, spirometria, ecc.).
- punto di accoglienza, sala d'aspetto
- locali di servizio e spogliatoio del personale.

Le strutture deriveranno preferenzialmente da ristrutturazione o rifunzionalizzazione di strutture già esistenti come, ad esempio, strutture territoriali ambulatoriali obsolete o reparti ospedalieri da riconvertire. Qualora queste non fossero disponibili potranno essere costruite da zero.

# Submisura 1.2.2: Lo sviluppo di un nuovo modello organizzativo: Centrale Operativa Territoriale

Standard: 1 ogni 100.000 ab

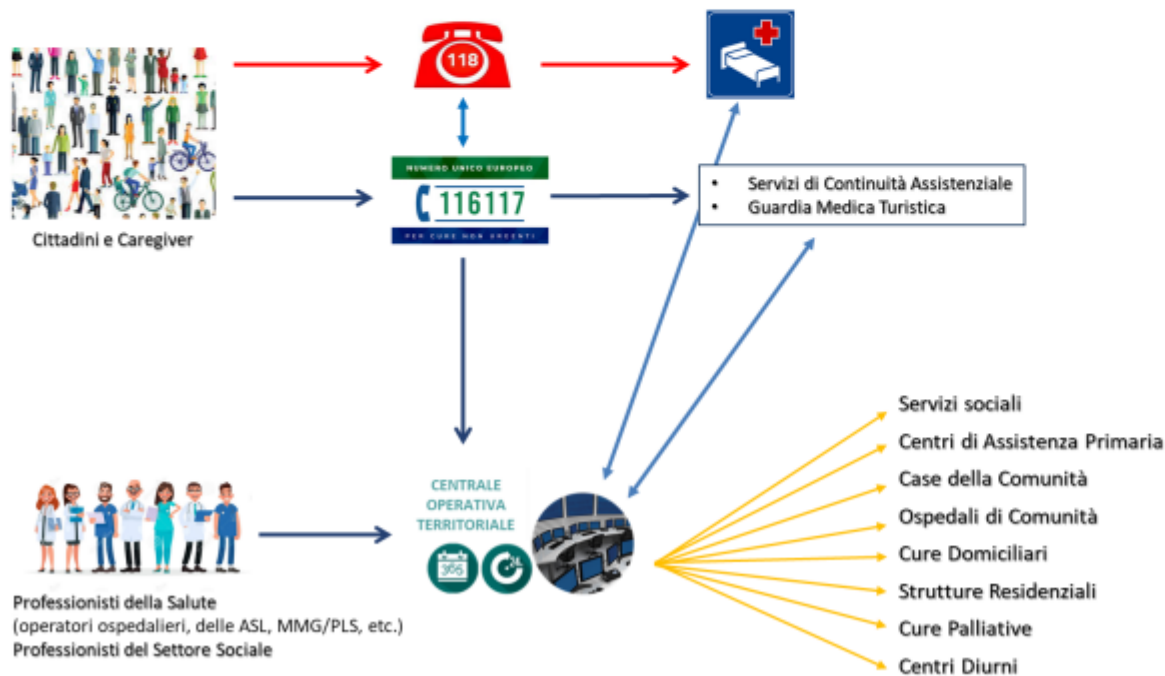

- Piattaforma di **interconnessione** con tutte le strutture presenti sul territorio
- **Device** per pazienti ed operatori
- Sperimentazione di strumenti di **Intelligenza Artificiale e Machine Learning** a supporto della gestione clinica e organizzativa dei pazienti
- **Infermieri di Famiglia**

## Submisura 1.2.2: Lo sviluppo di un nuovo modello organizzativo: Centrale Operativa Territoriale

Regione/PA	Popolazione (ISTAT 01/01/2020)	COT standard (1 ogni 100.000)
Abruzzo	1.305.770	13
ASL2	378.840	4

La Centrale Operativa Territoriale (COT) è uno **strumento organizzativo innovativo** che svolge una **funzione di coordinamento** della presa in carico del cittadino/paziente e **raccordo tra servizi e soggetti coinvolti nel processo assistenziale nei diversi setting assistenziali: attività territoriali, sanitarie e socio-sanitarie, ospedaliere e della rete di emergenza-urgenza**. L'obiettivo della COT è quello di **assicurare continuità, accessibilità ed integrazione dell'assistenza sanitaria e socio-sanitaria**, attraverso un servizio rivolto prevalentemente ad operatori sanitari e socio-sanitari.

## Submisura 1.2.2: **Lo sviluppo di un nuovo modello organizzativo: Centrale Operativa Territoriale**

### Caratteristiche minime che deve avere una Centrale Operativa Territoriale:

- Superficie di circa 150 mq
- locale di lavoro del personale con 4 postazioni di lavoro
- 1 ufficio per il coordinatore
- locali di servizio.

Le strutture deriveranno da ristrutturazione o rifunzionalizzazione di strutture già esistenti come, ad esempio, strutture territoriali ambulatoriali obsolete o reparti ospedalieri da riconvertire.



# Submisura 1.3: Rafforzare le cure intermedie e le sue strutture (Ospedale di Comunità)

Standard previsti da Accordo Stato-Regioni del 20 febbraio 2020 per gli OdC:

- **Strutture sanitarie** della rete territoriale a **ricovero breve** e destinati a pazienti che necessitano interventi sanitari a **bassa intensità clinica**.
- Strutture intermedie tra la rete territoriale e l'ospedale, di norma dotati di 20 posti letto (max. 40 posti letto).
- Struttura a **gestione prevalentemente infermieristica**.

OSPEDALE DI  
COMUNITÀ



# Submisura 1.3: Rafforzare le cure intermedie e le sue strutture (Ospedale di Comunità)

Regione/PA	Popolazione (ISTAT 01/01/2020)	PL OdC da standard (20 p.l. ogni 20.000 ab.)	OdC da standard (1 ogni 50.000 ab.)	PL OdC attivi in Regione/ Provincia	PL OdC da realizzare con fondo recovery	OdC da realizzare con fondo recovery	PL attivi nel 2026
Abruzzo	1.305.770	522	26	0	200	11	220
ASL2	378.840	154	7	0	100	3	100

# Submisura 1.3: Rafforzare le cure intermedie e le sue strutture (Ospedale di Comunità)

## Caratteristiche minime che deve avere un Ospedale di Comunità:

- Superficie di circa 1100 mq
- 20 posti letto (camere da 2 posti letto con bagno)
- un ambulatorio
- ingresso, spazio attesa visitatori
- locale di lavoro del personale
- spogliatoio del personale
- depositi sporco/pulito
- locale per la riabilitazione
- servizi igienici, connettivi e locali tecnici per impianti e altri servizi generali.

Le strutture deriveranno preferenzialmente da ristrutturazione o rifunzionalizzazione di strutture già esistenti come, ad esempio, strutture territoriali ambulatoriali obsolete o reparti ospedalieri da riconvertire. Qualora queste non fossero disponibili potranno essere costruite da zero.

Per le caratteristiche strutturali, tecnologiche e organizzative dei diversi ambienti la struttura dovrà rispettare i requisiti generali ospedalieri da DPR 14/01/1997.

# Il territorio

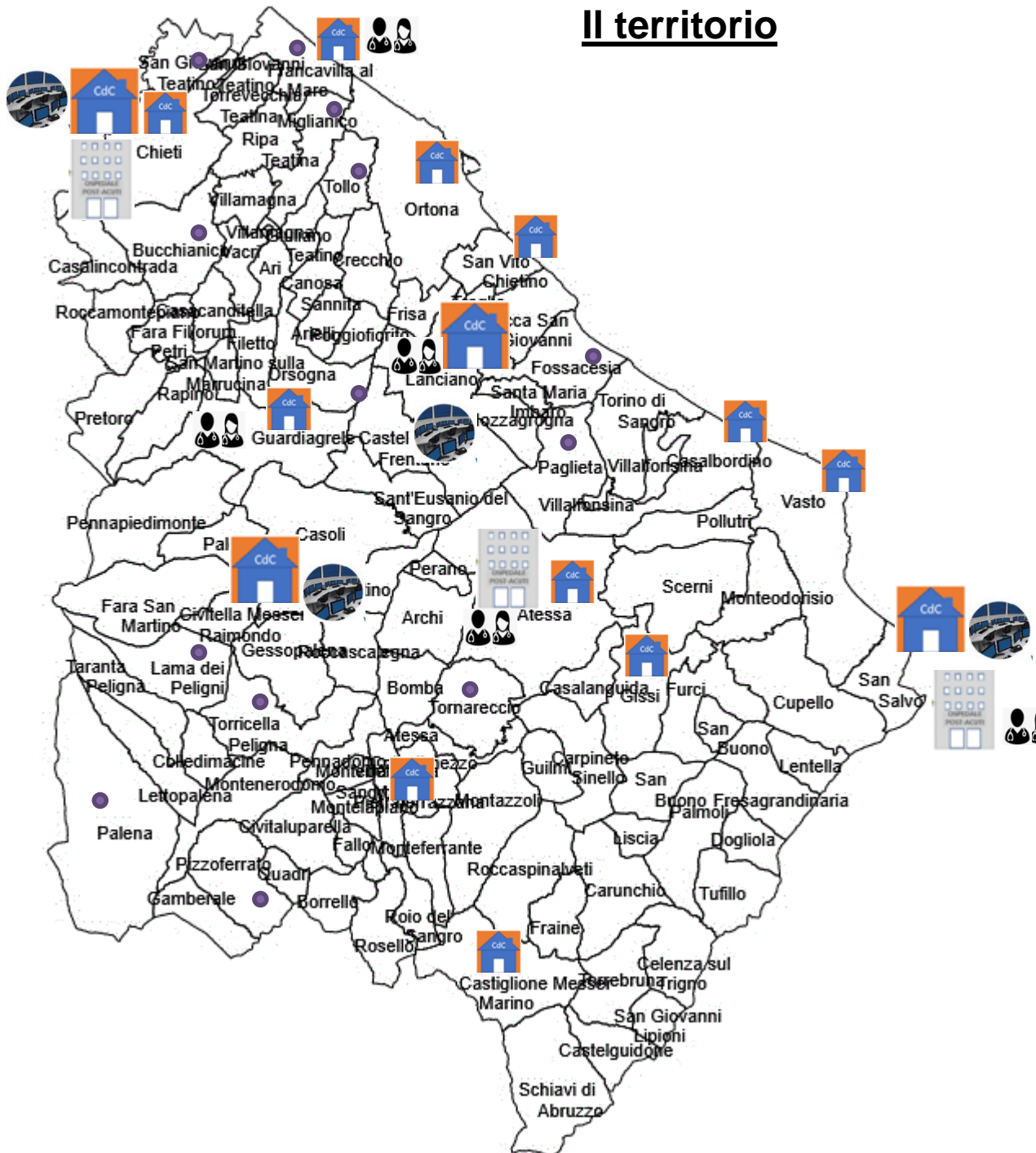

-  Ospedale di Comunità
-  Casa della Comunità - Hub
-  Casa della Comunità - Spoke
-  Sede Erogativa
-  COT
-  USCA

# Sintesi Investimenti

Città	Setting			Sede	Posti letto	Importo Quadri economici (Costi)	
	COT	OdC	CdC				
Chieti	1	1	1	(hub)	Ex SS. Annunziata	40	6.510.000,00 €
Chieti Scalo			1	(spoke)	Ex Asilo Peter Pan		810.000,00 €
Francavilla			1	(spoke)	Ex Padovano		1.160.000,00 €
Guardiagrele			1	(spoke)	PTA		660.000,00 €
Ortona			1	(spoke)	P.zza San Francesco		910.000,00 €
Lanciano	1		1	(hub)	Via Spaventa		2.110.000,00 €
San Vito			1	(spoke)	Via R.Sanzio		360.000,00 €
Atessa		1	1	(spoke)	Ospedale	40	3.410.000,00 €
Casoli	1		1	(hub)	PTA		760.000,00 €
Villa Santa Maria			1	(spoke)	DSB		910.000,00 €
Vasto			1	(spoke)	DSB		497.344,80 €
San Salvo	1	1	1	(hub)	DSB	20	3.616.784,72 €
Gissi			1	(spoke)	PTA		910.000,00 €
Castiglione MM			1	(spoke)	DSB		410.000,00 €
Casalbordino			1	(spoke)	Ex Pretura		1.910.000,00 €
<b>ASL 2 Abruzzo</b>	<b>4</b>	<b>3</b>	<b>15</b>			<b>100</b>	<b>24.944.129,52 €</b>
<b>Finanziamenti (mln di Euro)</b>	<b>623.520,36 €</b>	<b>7.483.264,36 €</b>	<b>16.837.344,80 €</b>			<b>Importo finanziamento:</b>	<b>24.944.129,52 €</b>
	<b>0,6</b>	<b>7,4</b>	<b>16</b>				

Legenda:

**COT** = Centrale Operativa Territoriale

**OdC** = Ospedale di Comunità

**CdC** = Casa della Comunità



# Servizi previsti da standard nelle Case della Comunità

Servizi	Modello Organizzativo	
	Casa della Comunità <i>hub</i>	Casa della Comunità <i>spoke</i>
Servizi di cure primarie erogati attraverso équipe multidisciplinari (MMG, PLS, SAI, IFeC, ecc.)	OBBLIGATORIO	
Punto Unico di Accesso	OBBLIGATORIO	
Servizio di assistenza domiciliare di livello base	OBBLIGATORIO	
Servizi di specialistica ambulatoriale per le patologie ad elevata prevalenza	OBBLIGATORIO	
Servizi infermieristici	OBBLIGATORIO	
Sistema integrato di prenotazione collegato al CUP aziendale	OBBLIGATORIO	
Programmi di screening	OBBLIGATORIO	
Partecipazione della Comunità e valorizzazione co-produzione	OBBLIGATORIO	
Collegamento con la Casa della Comunità <i>hub</i> di riferimento	-	OBBLIGATORIO
Presenza medica	OBBLIGATORIO H24, 7/7 gg	OBBLIGATORIO H12, 6/7 gg
Presenza infermieristica	OBBLIGATORIO H12, 7/7 gg	OBBLIGATORIO H12, 6/7 gg
Servizi per la salute mentale, le dipendenze patologiche e la neuropsichiatria infantile e dell'adolescenza	RACCOMANDATO	
Attività Consultoriali	FACOLTATIVO	
Vaccinazioni	FACOLTATIVO	

**CITTA'** Chieti

Sede Ex SS. Annunziata

	<b>FINANZIAMENTI</b>	<b>ARREDI E ATTREZZATURE</b>	<b>LAVORI</b>	<b>IMPORTO INTERVENTI GIA' REALIZZATI</b>
COT	200.000,00 €	50.000,00 €	79.310,00 €	• Punto prelievi
OdC	3.900.000,00 €	400.000,00 €	2.420.500,00 €	• SIESP
CdC hub	2.410.000,00 €	110.000,00 €	1.596.500,00 €	• UCCP
<b>Totale</b>	<b>6.510.000,00 €</b>	<b>560.000,00 €</b>	<b>4.096.310,00 €</b>	<b>Tot. 758.185,00 €</b>



**CITTA'**

**Chieti Scalo**

Sede

Ex Asilo Peter Pan

**FINANZIAMENTI**

**ARREDI E  
ATTREZZATURE**

**LAVORI**

**ACQUISTO IMMOBILE  
DAL COMUNE DI CHIETI**

CdC spoke

810.000,00 €

50.000,00 €

309.000,00 €

260.000,00 €





<b>CITTA'</b>	<b>Francavilla</b>			
<u>Sede</u>	<u>Ex Padovano</u>			
	<b>FINANZIAMENTI</b>	<b>ARREDI E ATTREZZATURE</b>	<b>LAVORI</b>	<b>IMPORTO INTERVENTI GIA' FINANZIATI</b>
CdC Spoke	1.160.000,00 €	110.000,00 €	690.100,00 €	UCCP 1.100.000,00 €



<b>CITTA'</b>	<b>Guardiagrele</b>			
<u>Sede</u>	<u>PTA</u>			
	<b>FINANZIAMENTI</b>	<b>ARREDI E ATTREZZATURE</b>	<b>LAVORI</b>	<b>IMPORTO INTERVENTI GIA' REALIZZATI</b>
CdC spoke	660.000,00 €	110.000,00 €	339.900,00 €	171.980,00 €



# Progetto Nuova Dialisi con Fondi Bilancio 2023: 990.000,00 €

Piano rialzato



**CITTA'**

**Ortona**

Sede

P.zza San Francesco

**FINANZIAMENTI**

**ARREDI E  
ATTREZZATURE**

**LAVORI**

CdC spoke

910.000,00 €

110.000,00 €

525.300,00 €



CITTA'	Lanciano			
Sede	Via Spaventa			
	FINANZIAMENTI	ARREDI E ATTREZZATURE	LAVORI	ACQUISTO CON PERMUTA CON IL COMUNE DI LANCIANO
COT	200.000,00 €	50.000,00 €	79.310,00 €	
CdC hub	1.910.000,00 €	110.000,00 €	1.009.400,00 €	293.874,40 €
<b>Totale</b>	<b>2.110.000,00 €</b>	<b>160.000,00 €</b>	<b>1.088.710,00 €</b>	



**CITTA'** San Vito

Sede Via R.Sanzio

**FINANZIAMENTI**

**ARREDI E  
ATTREZZATURE**

**LAVORI**

CdC spoke

360.000,00 €

110.000,00 €

139.050,00 €



CITTA'	Atessa		
<u>Sede</u>	<u>Ospedale</u>		
	FINANZIAMENTI	ARREDI E ATTREZZATURE	LAVORI
CdC spoke	1.410.000,00 €	110.000,00 €	875.500,00 €
OdC	2.000.000,00 €	400.000,00 €	1.030.000,00 €
<b>Totale</b>	<b>3.410.000,00 €</b>	<b>510.000,00 €</b>	<b>1.905.500,00 €</b>

IMPORTO INTERVENTI GIA' REALIZZATI
1.518.842,08 €



# Progetto Nuova Dialisi con Fondi Bilancio 2023 da realizzarsi entro il 2024

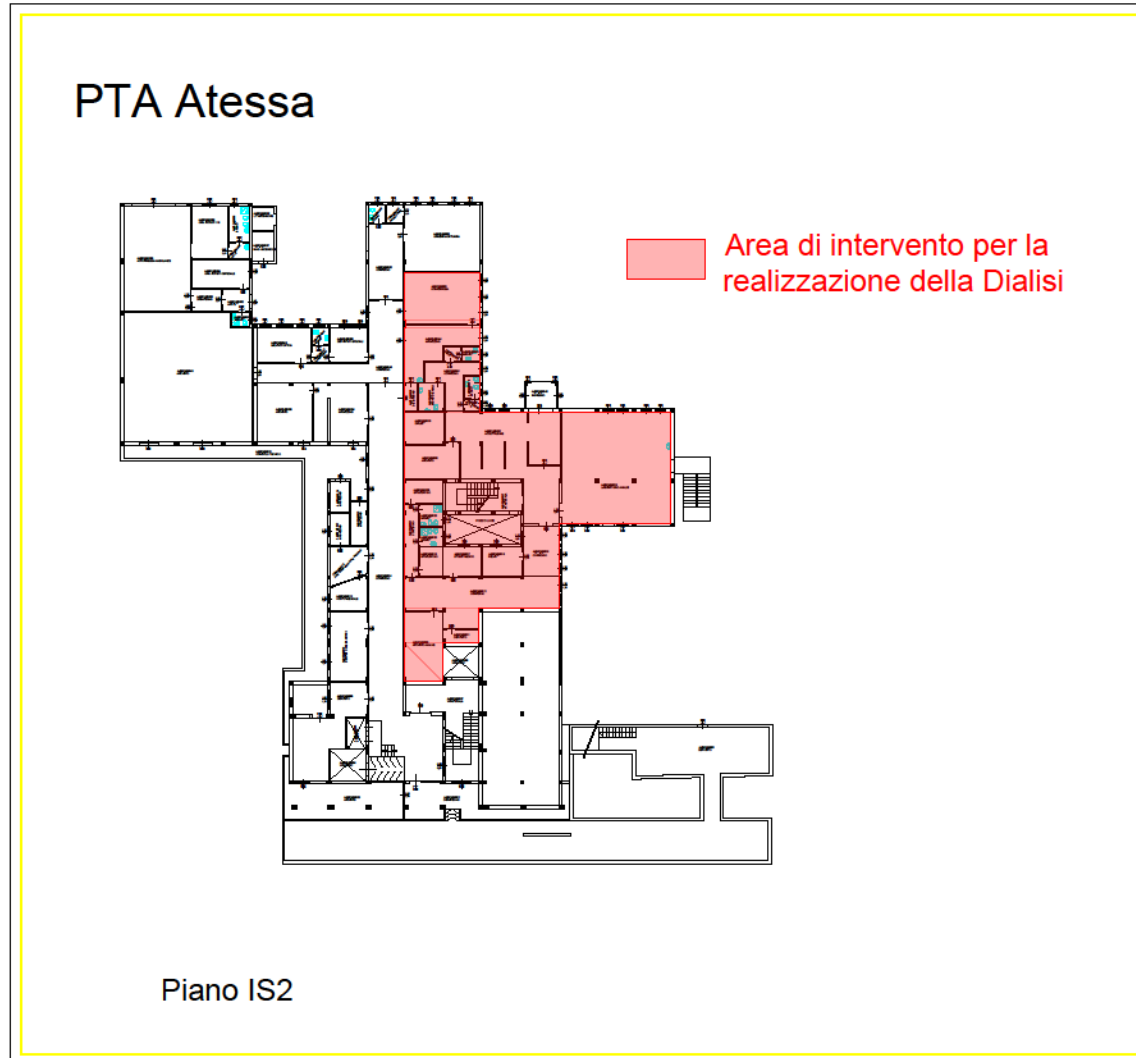



CITTA'	Casoli		
<u>Sede</u>	<u>PTA</u>		
	FINANZIAMENTI	ARREDI E ATTREZZATURE	LAVORI
COT	100.000,00 €	30.000,00 €	31.930,00 €
CdC hub	660.000,00 €	110.000,00 €	339.900,00
<b>Totale</b>	<b>760.000,00 €</b>	<b>140.000,00 €</b>	<b>371.830,00 €</b>



**CITTA'** Villa Santa Maria

**Sede** DSB

**FINANZIAMENTI**

**ARREDI E  
ATTREZZATURE**

**LAVORI**

CdC spoke

910.000,00 €

110.000,00 €

525.300,00 €



<b>CITTA'</b>	<b>Vasto</b>		
<u>Sede</u>	<u>DSB</u>		
	<b>FINANZIAMENTI</b>	<b>ARREDI E ATTREZZATURE</b>	<b>LAVORI</b>
CdC spoke	497.344,80 €	110.000,00 €	226.600,00 €



# Progetto Nuova Dialisi con Fondi Bilancio 2023: 1.070.000,00 €

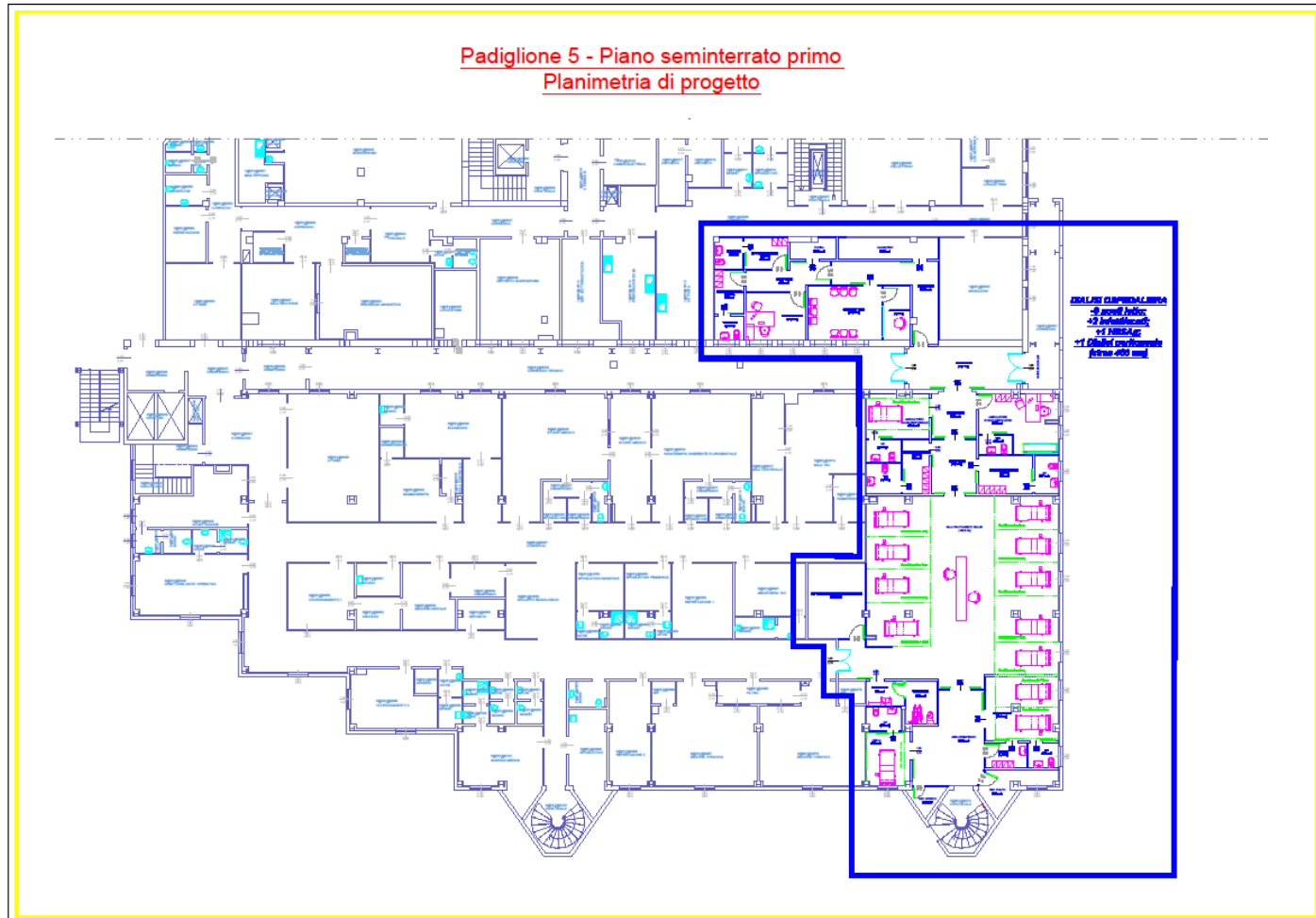

**CITTA'** San Salvo

Sede DSB

**FINANZIAMENTI**

**ARREDI E  
ATTREZZATURE**

**LAVORI**

COT	123.520,36 €	30.000,00 €	46.350,00 €
OdC	1.583.264,36 €	200.000,00 €	906.400,00 €
CdC hub	1.910.000,00 €	110.000,00 €	1.215.400,00 €
<b>Totale</b>	<b>3.616.784,72 €</b>	<b>340.000,00 €</b>	<b>2.168.150,00 €</b>



<b>CITTA'</b>	<b>Gissi</b>		
<u>Sede</u>	<u>PTA</u>		
	<b>FINANZIAMENTI</b>	<b>ARREDI E ATTREZZATURE</b>	<b>LAVORI</b>
CdC spoke	910.000,00 €	110.000,00 €	515.000,00 €



**CITTA'** Castiglione Messer Marino

Sede DSB

**FINANZIAMENTI**

**ARREDI E  
ATTREZZATURE**

**LAVORI**

CdC spoke

410.000,00 €

110.000,00 €

164.800,00 €



**CITTA'** Casalbordino

Sede Ex Pretura

**FINANZIAMENTI**

**ARREDI E  
ATTREZZATURE**

**LAVORI**

**ACQUISTO IMMOBILE DAL  
COMUNE DI CASALBORDINO**

CdC spoke

1.910.000,00 €

110.000,00 €

1.112.400,00 €

156.000,00 €





# Investimenti rinnovo e potenziamento tecnologico ASL 2 Abruzzo

Totale PO Chieti  
€ 11.402.082,90 €

- Fondi PNRR Grandi Apparecchiature
- Bilancio anno 2022
- Emergenza Covid con fondi stanziati Decreto 34/2020
- Fondi Bilancio 2020-2021

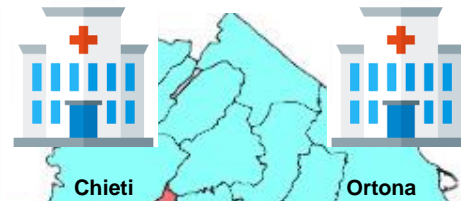

Totale PO Ortona  
€ 2.003.013

- Fondi PNRR Grandi Apparecchiature
- Bilancio anno 2022
- Fondi Bilancio 2020-2021

Totale PO Lanciano  
€ 3.673.569

- Fondi PNRR Grandi Apparecchiature
- Bilancio anno 2022
- Fondi Bilancio 2020-2021



Totale PO Vasto  
€ 3.289.576

- Fondi PNRR Grandi Apparecchiature
- Bilancio anno 2022
- Fondi Bilancio 2020-2021
- Emergenza Covid

Totale PO Atessa  
€ 2.812.775,19

- Fondi PNRR Grandi Apparecchiature
- Bilancio anno 2022
- Fondi Bilancio 2020-2021
- Emergenza Covid

**Ammodernamento del parco tecnologico e digitale ospedaliero e territoriale  
ASL Lanciano Vasto Chieti  
Finanziamento PNRR “Grandi Apparecchiature”**

**Totale € 8.213.360**



**N°2 TAC 128 strati  
€ 1.060.000**



**N°5 Telecomandati Radiologici Digitali  
€ 1.171.360**



**N°7 Ortopantomografi Cone Beam  
€ 512.400**



**N°4 Risonanze Magnetiche 1,5T  
€ 3.656.000**



**N°2 MOC – Densitometro Osseo  
€ 97.600**



**N°3 Sistemi Polifunzionali per Radiologia Digitale  
€ 732.000**



**N°12 Ecotomografi: 8 multidisciplinari, 2 cardiologici 3D,  
2 ginecologici 3D  
€ 984.000**

# Investimenti rinnovo e potenziamento tecnologico

## P.O. Ortona



N°1 TAC 128 strati  
€ 530.000



N°1 Telecomandati Radiologici Digitali  
€ 247.700



N°1 Ortopantomografi Cone Beam  
€ 73.200



N°1 MOC – Densitometro Osseo  
€ 48.800



N°1 Sistemi Polifunzionali per Radiologia Digitale  
€ 244.000



N°3 Ecotomografi (PMA/Medicina/Chirurgia Senologica)  
€ 246.000

FINANZIAMENTO PNRR  
“GRANDI APPARECCHIATURE”



**FINANZIAMENTO PNRR  
“GRANDI APPARECCHIATURE”**  
€ 1 389.700,00

**BILANCIO 2022**  
€ 299.998,00

Unità operativa/Servizio	Importo
Blocco Operatorio	€ 5.856
Endoscopia	€ 285.602
PMA	€ 8.540

**RINNOVO DOTAZIONI TECNOLOGICHE**  
Fondi Bilancio 2020-2021  
€ 313.315,4

Unità operativa/Servizio	Importo
Blocco operatorio	€ 47.193,09
Radiologia	€ 78.251,78
Cardiologia	€ 41.480,02
Diagnostica senologica	€ 146.390,48

# Investimenti rinnovo e potenziamento tecnologico

## P.O. Lanciano

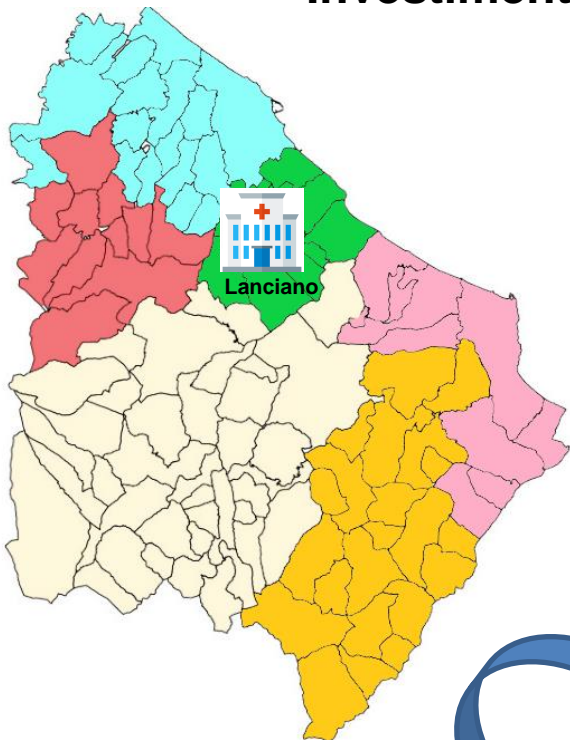

N°1TAC 128 strati  
€ 530.000



N°1 Telecomandati Radiologici Digitali  
€ 247.700



N°1 Ortopantomografi Cone Beam  
€ 73.200



N°1 Risonanze Magnetiche 1,5T  
€ 914.000



N°1MOC – Densitometro Osseo  
€ 48.800



N°1 Sistemi Polifunzionali per Radiologia Digitale  
€ 244.000



N°3 Ecotomografi (Pediatria/Cardiologia UTIC/Ostetricia e Ginecologia)  
€ 246.000

FINANZIAMENTO PNRR  
“GRANDI APPARECCHIATURE”

**FINANZIAMENTO PNRR  
“GRANDI APPARECCHIATURE”**  
€ 2.303.700,00

**BILANCIO 2022**  
€ 660.411

Unità operativa/Servizio	Importo
Blocco operatorio	€ 126.880
Cardiologia-Utic	€ 19.520
Chirurgia	€ 129.320
Endoscopia	€ 134.200
Medicina Nucleare	€ 66.831
Radiologia	€ 180.000
Urologia	€ 3.660

**RINNOVO DOTAZIONI TECNOLOGICHE**  
**Fondi Bilancio 2020-2021**  
€ 709.458

Unità operativa/Servizio	Importo
Radiologia	€ 207.900
Oculistica	€ 143.350
Rianimazione	€ 358.208

## Piano economico P.O. Lanciano – PRIMA FASE

Tipologia di intervento	Localizzazione	Titolo e finalità del progetto	PL nuova proposta (acuti) DO+DH	Importo complessivo intervento
Presidio Ospedaliero	Lanciano	Nuova costruzione e riorganizzazione del P.O. di Lanciano	286	96.660.000 €

## Piano economico P.O. Lanciano – SECONDA FASE

Tipologia di intervento	Localizzazione	Titolo e finalità del progetto	PL nuova proposta (acuti) DO+DH	Importo complessivo intervento
Presidio Ospedaliero	Lanciano	Nuova costruzione e riorganizzazione e del P.O. di Lanciano	/	27.232.540,76 €

# DISLOCAZIONE STRUTTURE ASL presso la Città di Lanciano

## L'Ospedale «Renzetti»



# DISLOCAZIONE STRUTTURE ASL presso la Città di Lanciano

## Ospedale «Renzetti» Il Progetto

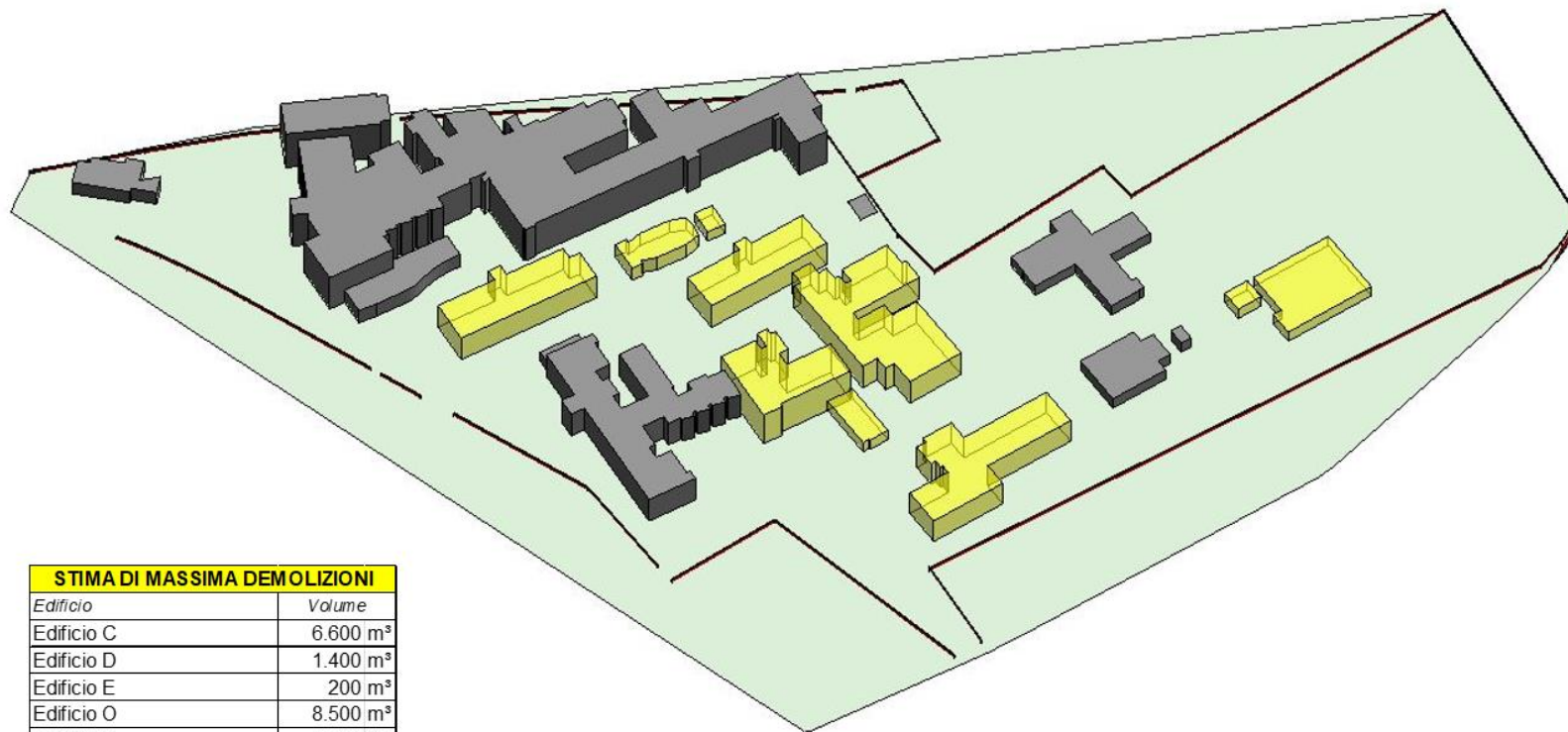

STIMA DI MASSIMA DEMOLIZIONI	
Edificio	Volume
Edificio C	6.600 m <sup>3</sup>
Edificio D	1.400 m <sup>3</sup>
Edificio E	200 m <sup>3</sup>
Edificio O	8.500 m <sup>3</sup>
Edificio H	5.500 m <sup>3</sup>
Edificio L	8.000 m <sup>3</sup>
Edificio M	700 m <sup>3</sup>
Edificio N	12.000 m <sup>3</sup>
Edificio S	2.800 m <sup>3</sup>
Edificio R	300 m <sup>3</sup>
<b>TOTALE</b>	<b>46.000 m<sup>3</sup></b>

# DISLOCAZIONE STRUTTURE ASL presso la Città di Lanciano

## Ospedale «Renzetti» Il Progetto

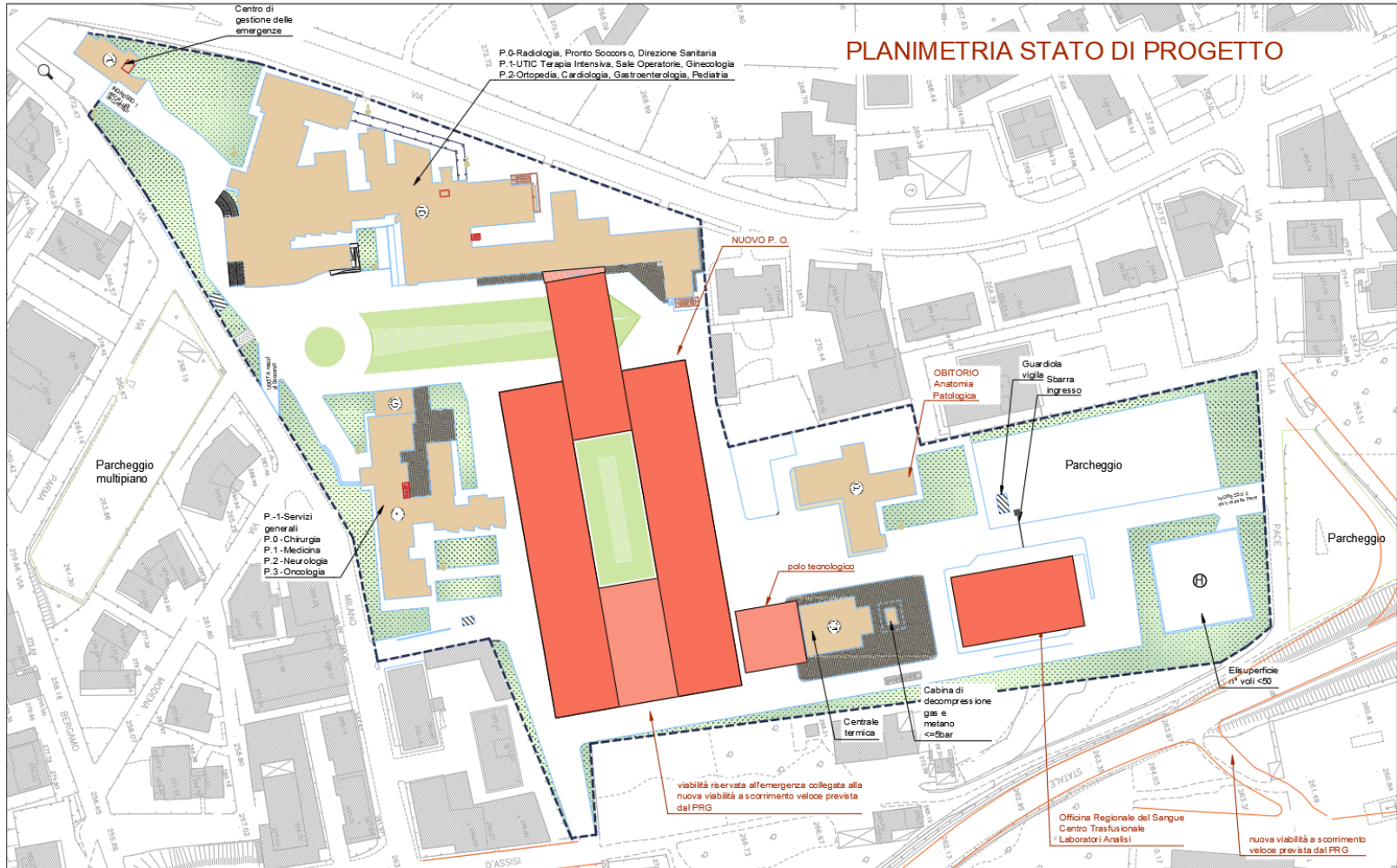



# La cittadella dei servizi MARIO NEGRI SUD



# Il progetto

## «la cittadella dei servizi»

1. Nuova allocazione del Dipartimento di Prevenzione:
  - SPSAL;
  - SIESP;
  - SIAN;
  - Veterinaria Area A –B – C.
  
2. Nuova allocazione delle Funzioni Amministrative:
  - Uffici Amministrativi;
  - Uffici Tecnici;
  - Uffici di Staff.
  
3. Centro di Formazione ASL.

# **Il progetto**

## **«la cittadella dei servizi»**

4. Farmacia Territoriale;
5. Back office CUP;
6. Archivio Documentale;
7. Laboratorio Patologia Clinica e Anatomia Patologica per la durata dei lavori del nuovo PO Lanciano;
8. Centro lavorazione sangue e stoccaggio;
9. Sala Conferenze.

# Investimenti rinnovo e potenziamento tecnologico

## P.O. Vasto

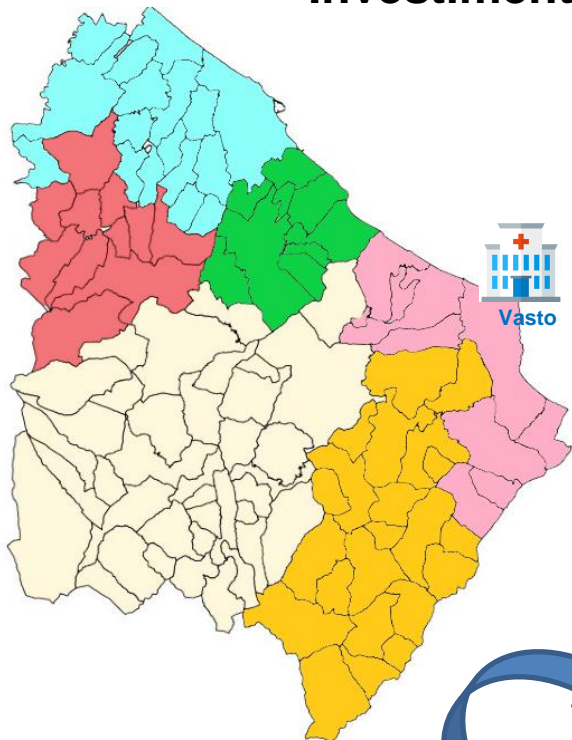

N°1 Telecomandati Radiologici Digitali

€ 247.700



N°1 Ortopantomografi Cone Beam

€ 73.200



N°1 Risonanze Magnetiche 1,5T

€ 914.000



N°1 Sistemi Polifunzionali per Radiologia Digitale

€ 244.000



N°1 Ecotomografi (Medicina/Geriatria)

€ 82.000

FINANZIAMENTO PNRR  
"GRANDI APPARECCHIATURE"

**FINANZIAMENTO PNRR  
"GRANDI APPARECCHIATURE"**

€ 1.560.900,0

**BILANCIO 2022**

€ 635.580,00

Unità operativa/Servizio	Importo
Blocco operatorio	€ 73.200
Chirurgia	€ 146.400
Endoscopia	€ 134.200
Ginecologia	€ 61.000
Pediatria	€ 98.820
Urologia	€ 121.960

**EMERGENZA COVID**

€ 434.734

Unità operativa/Servizio	Importo
Radiologia	€ 264.900
Malattie infettive	€ 30.932
Pronto Soccorso	€ 63.210
Altro	€ 75.332

**RINNOVO DOTAZIONI TECNOLOGICHE**

Fondi Bilancio 2020-2021

€ 658.722,00

Unità operativa/Servizio	Importo
Radiologia	€ 455.077
Cardiologia	€ 203.645

# *NUOVO PRESIDIO OSPEDALIERO "S. PIO DA PIETRELCINA" DI VASTO*



## Piano economico P.O. Vasto – PRIMA FASE

Tipologia di intervento	Localizzazione	Titolo e finalità del progetto	PL nuova proposta (acuti) DO+DH	Importo complessivo intervento
Presidio Ospedaliero	Vasto	Nuova costruzione e riorganizzazione e del P.O. di Vasto	225	111.103.796,40 €

## Piano economico P.O. Vasto – SECONDA FASE

Tipologia di intervento	Localizzazione	Titolo e finalità del progetto	PL nuova proposta (acuti) DO+DH	Importo complessivo intervento
Presidio Ospedaliero	Vasto	Nuova costruzione e riorganizzazione del P.O. di Vasto	/	10.394.164,00 €

# Investimenti rinnovo e potenziamento tecnologico

## P.O. Atessa

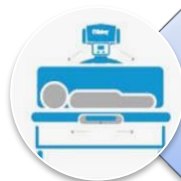

N°1 Telecomandati Radiologici Digitali  
€ 247.700



N°1 Ortopantomografi Cone Beam  
€ 73.200



N°1 Risonanze Magnetiche 1,5T  
€ 914.000

FINANZIAMENTO PNRR  
"GRANDI APPARECCHIATURE"

**FINANZIAMENTO PNRR**  
**"GRANDI APPARECCHIATURE"**  
€ 1.234.900,00

**BILANCIO 2022**  
€ 151.999

Unità operativa/Servizio	Importo
Endoscopia	€ 134.200
Pronto Soccorso	€ 17.799

**EMERGENZA COVID**  
€ 1.120.623,65

**COVID**

Unità operativa/Servizio	Importo
Radiologia	€ 530.456
Medicina Covid	€ 439.994,65
Medicina Riabilitativa	€ 150.173

**RINNOVO DOTAZIONI TECNOLOGICHE**  
**Fondi Bilancio 2020-2021**

€ 305.252,54

Unità operativa/Servizio	Importo
endoscopia	€ 305.252,54

# Investimenti rinnovo e potenziamento tecnologico

## Policlinico SS. Annunziata Chieti



Chieti



**FINANZIAMENTO PNRR  
"GRANDI APPARECCHIATURE"**  
€ 1.498.200,00

**BILANCIO 2022**  
€ 2.141.319,60

Unità operativa/Servizio	Importo
Anatomia Patologica	€ 380.274,00
Chirurgia Generale	€ 226.920,00
Blocco Operatorio	€ 407.480,00
Medicina Nucleare	€ 122.219,60
Ostetricia Ginecologia	€ 81.740,00
Clinica Pediatrica	€ 71.980,00
Clinica Ortopedica	€ 53.680,00
Gastroenterologia	€ 134.200,00
Cardiochirurgia	€ 91.500,00
Cardiologia Universitaria	€ 42.700,00
Chirurgia Vascolare	€ 60.390,00
Emodinamica	€ 72.590,00
Otorinol., Ginecol., Chir. e Onc.	€ 207.400,00
Radiodiagnostica	€ 183.000,00
Altro	€ 5.246,00

**EMERGENZA COVID**  
€ 5.789.368,00

### FONDI DECRETO 34/2020

Unità operativa/Servizio	Importo
Rianimazione COVID	€ 1.537.000,00
Malattie Infettive	€ 772.368,00

### COVID

Unità operativa/Servizio	Importo
Rianimazione COVID	€ 1.240.000,00
Malattie Infettive	€ 81.240,00
Pneumologia	€ 641.000,00
Clinica Medica	€ 974.600,00
Pronto Soccorso	€ 170.400,00
Altro	€ 372.760,00

### RINNOVO DOTAZIONI TECNOLOGICHE Fondi Bilancio 2020-2021

€ 1.973.195,30

Unità operativa/Servizio	Importo
Clinica Oftalmologica	€ 681.359,75
Anestesia e Rianimazione	€ 145.534,00
Urologia	€ 269.383,00
Fisica Sanitaria	€ 33.550,00
Ostetricia Ginecologia	€ 9.760,00
Cardiologia UTIC	€ 98.568,44
Radioterapia	€ 26.120,00
Sale Operatorie	€ 379.391,51
Cardiochirurgia	€ 92.232,00
Audiovestibologia	€ 38.308,00
Radiodiagnostica (TAC)	€ 198.988,60



# Investimenti rinnovo e potenziamento tecnologico Policlinico SS. Annunziata Chieti



**N°1 Telecomandati Radiologici Digitali**  
**€ 183.000**



**N°1 Ortopantomografi Cone Beam**  
**€ 73.200**



**N°1 Risonanze Magnetiche 1,5T**  
**€ 914.000**



**3 Ecotomografi multidisciplinari (Ecografia Internistica  
e Clinica Pediatrica) € 246.000**  
**1 Ecocardiografo 3D (Cardiologia Universitaria)**  
**€ 82.000**

**FINANZIAMENTO PNRR  
"GRANDI APPARECCHIATURE"**

**INVESTIMENTI € 90.000.000,00**

**Policlinico SS. Annunziata Chieti**

**Lavori e Tecnologie Finanziati**

**€ 30.348.514,90**

**Ulteriori lavori e investimenti previsti**

**€ 60.000.000,00**

# Nuova Rianimazione Covid Corpo M

- ✓ Opere murarie e impiantistiche per la realizzazione di n.18 posti letto di Terapia Intensiva sul Corpo M Livello 11 - Importo complessivo 3.118.320,00 € di cui:
  - Importo lavori 1.188.033,59 € - Quadro Economico Lavori 1.581.120,00 €  
– **CONCLUSO**;
  - Attrezzature 1.537.200,00 € - **INSTALLATE**;
- ✓ Lavori di adeguamento reparti con percorsi COVID, adeguamento gas medicali e impianti (Corpi A, B, D, F, L, 10 M) – Importo lavori 204.918,03 € - Importo complessivo di Quadro Economico 250.000,00 € – **CONCLUSO**;

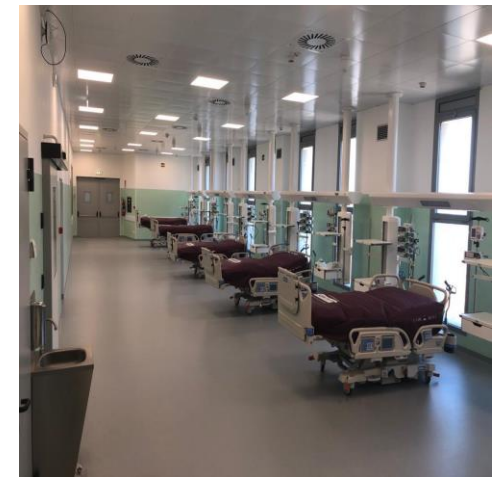

# Nuove Malattie Infettive Corpo L

- ✓ Opere murarie e impiantistiche per l'adeguamento e messa a norma di n.7 posti letto di pneumologia e n. 6 posti letto di malattie infettive al 5° Livello Corpo L - Importo complessivo 1.980.466,03 € di cui:
  - Importo lavori 775.370,82 € - Quadro Economico Lavori 1.171.200,00 € - **CONCLUSO**;
  - Attrezzature 809.266,03 € - **INSTALLATE**;
- ✓ Opere murarie e impiantistiche per l'adeguamento e messa a norma di n.13 posti letto di malattie infettive al 6° Livello Corpo L - Importo complessivo 1.721.102,93 € di cui:
  - Importo lavori 597.183,50 € - Quadro Economico Lavori 732.000,00 € - **CONCLUSO**;
  - Attrezzature 989.102,93 € - **INSTALLATE**;

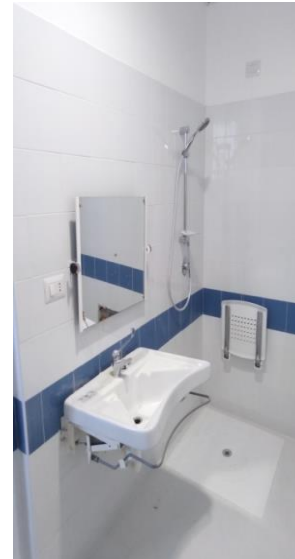

# Nuovo Pronto Soccorso Covid P.O. Chieti

- ✓ Opere murarie ed impiantistiche per l'installazione di una TAC dedicata ed adeguamento percorsi separati e processi adeguati a gestire l'emergenza COVID -19 - Importo complessivo 300.000,00 €
    - Importo lavori 230.000,00 € - Quadro Economico Lavori 300.000,00 €
- CONCLUSO;**
- TAC dedicata 199.000,00 € **INSTALLATA.**

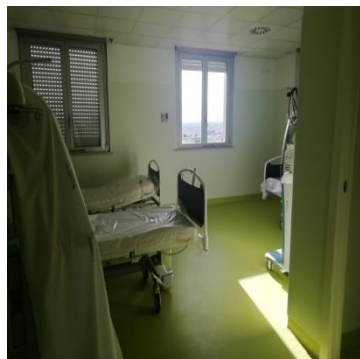
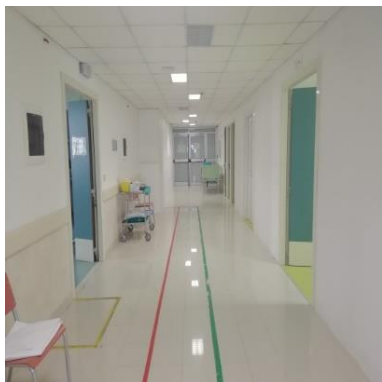

# Ampliamento Pronto Soccorso

- ✓ 2022-2023 – Opere murarie ed impiantistiche per la realizzazione di percorsi dedicati e di collegamento degli spazi sanitari destinati alla terapia semi-intensiva con quelli di terapia intensiva nonché realizzazione camera calda – Importo lavori 803.352,00 € - Importo complessivo di Quadro Economico 1.026.000,00 € –  
**INDETTA GARA PER AFFIDAMENTO INCARICO PER PROGETTAZIONE DEFINITIVA/ESECUTIVA.**

# Pronto Soccorso (Fine Lavori entro Dicembre 2022)

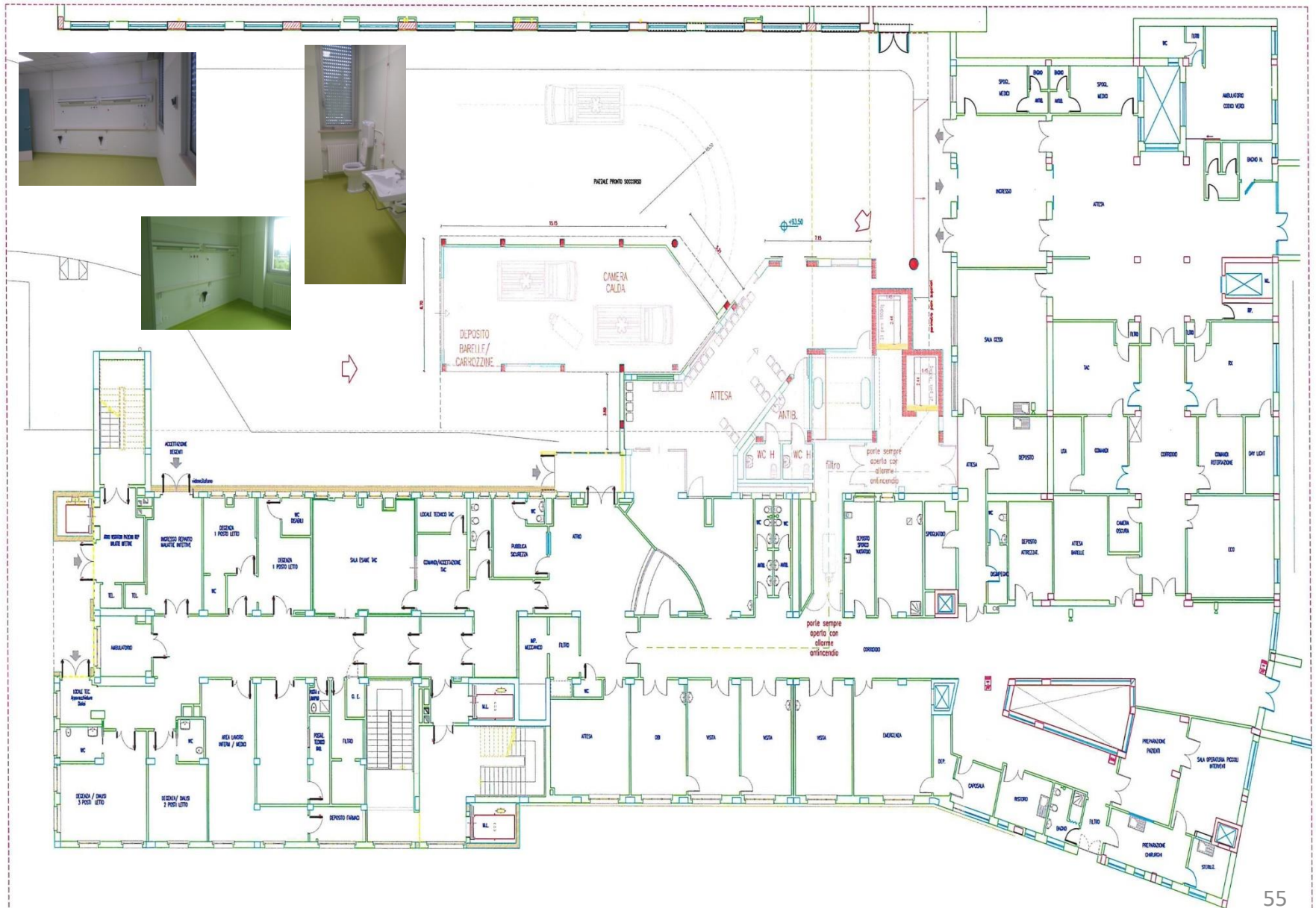

# Collegamento del nuovo Pronto Soccorso con il Corpo M

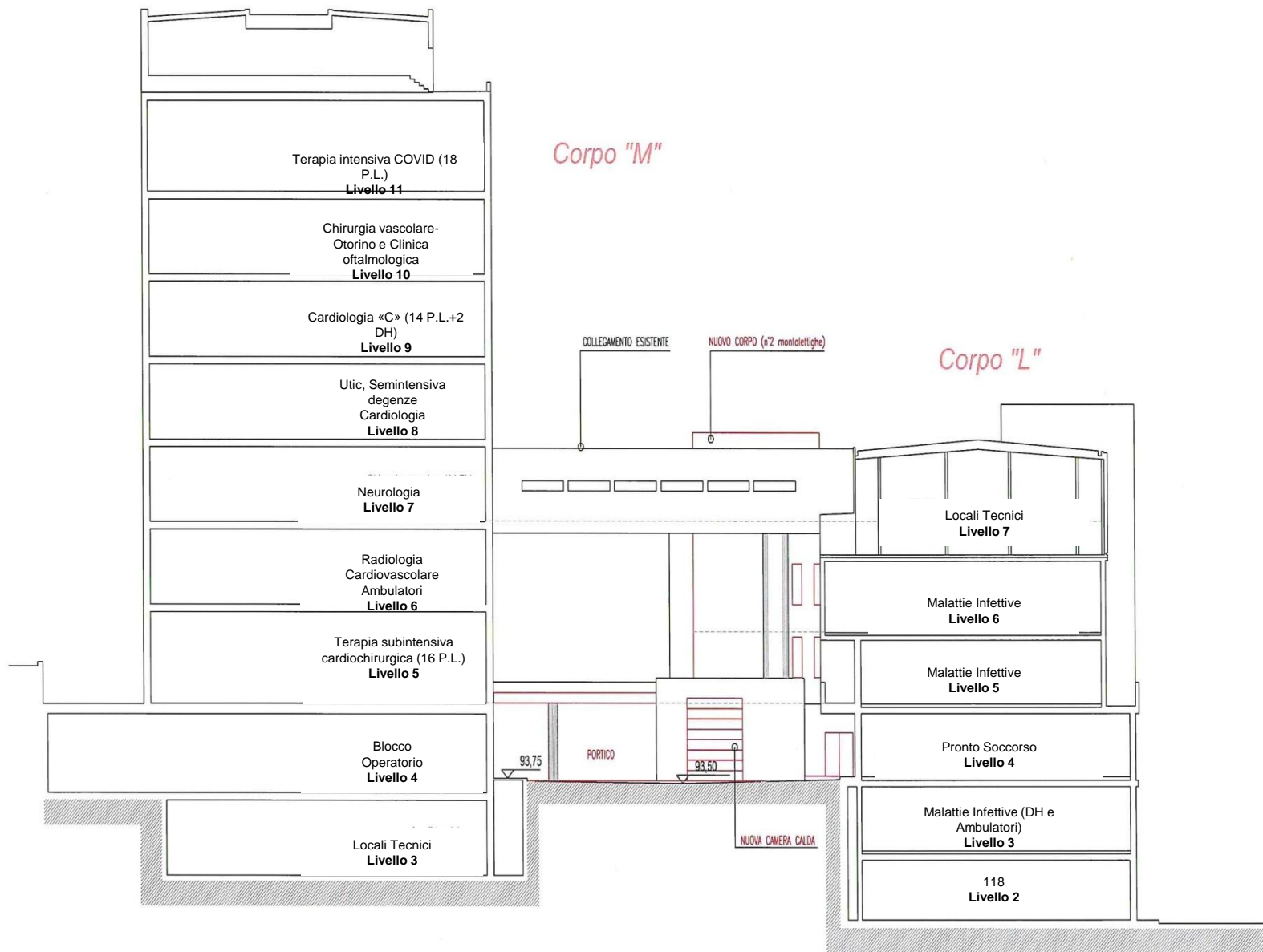



# Nuovo Ospedale sicuro e sostenibile

**PNC -M6.C2 1.2.**

**Verso un nuovo ospedale sicuro e sostenibile**

**Legenda:**



*Intervento di miglioramento sismico degli edifici A, B, C e dei nodi A/B e B/C del P.O. SS. Annunziata di Chieti*



Totale progetto  
**14.186.112,00 €**

## LOCALIZZAZIONE DEGLI INTERVENTI PREVISTI C/O IL P.O. SS.ANNUNZIATA DI CHIETI

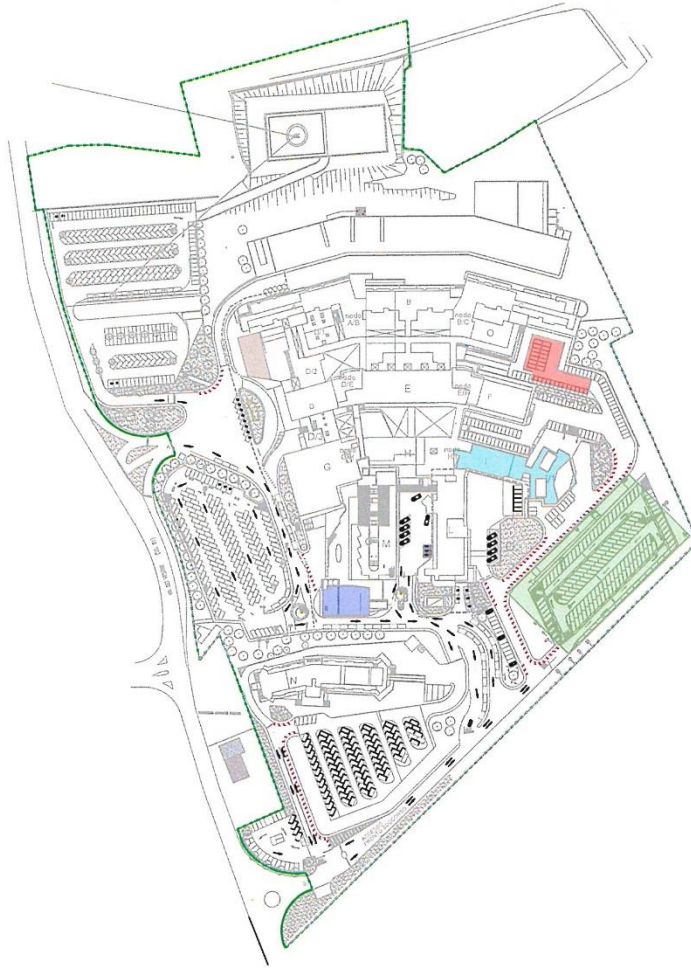

### Legenda:

-  *Int. 1 - Tutti gli edifici: Vari interventi di manutenzione straordinaria per messa a norma e efficientamento energetico*
-  ***Int. 2 - Corpo P***
-  *Int. 3 - Vari edifici: Riammodernamento sale operatorie, blocco operatorio, sala robotica, sala ibrida, sala ostetricia, TIN, chirurgia ambulatoriale e tecnologie*
-  *Int. 4 - Nuovo edificio a servizio della radioterapia*
-  ***Int. 5 - Completamento "Edificio M.1"***
-  ***Int. 6 - Piastra ambulatoriale***
-  *Int. 7 - Vari edifici: Riammodernamento e innovazione tecnologica grandi apparecchiature*
-  ***Int. 8 - Parcheggio Multipiano***

# Tabella riepilogativa degli interventi previsti per il P.O. SS. Annunziata di Chieti

		mq/quantità	€/U.M.	Importo stimato di apparecchiature/arredi (IVA compresa)	Importo lavori stimato €	Importo Quadro Economico stimato €	Stato attuazione	Note
Int. 1	<b>Vari interventi di manutenzione straordinaria per messa a norma e efficientamento energetico</b> (FINO ALLA CONCORRENZA DELLA SOMMA RIPORTATA)				14.000.000,00 €	20.000.000,00 €		Intervento sottoposto e votato in Commissione paritetica ASL/Università del 02 marzo 2022
Int. 2	<b>Realizzazione di una nuova struttura denominata "Corpo P"</b> presso il P.O. "SS. Annunziata" di Chieti e destinata a Laboratorio Analisi, Anatomia Patologica, RMN-Radiologia, TAC PET-Medicina Nucleare e Servizi				10.000.000,00 €	15.000.000,00 €	Redatto Progetto di Fattibilità Tecnico Economica	Intervento sottoposto e votato in Commissione paritetica ASL/Università del 02 marzo 2022
Int. 3	<b>Riammodernamento sale operatorie, blocco operatorio, sala robotica oculistica, sala ibrida, sala ostetricia, TIN, chirurgia ambulatoriale e tecnologia</b>					3.400.000,00 €		Intervento sottoposto e votato in Commissione paritetica ASL/Università del 02 marzo 2022
Int. 4	<b>Realizzazione di un nuovo edificio a servizio della Radioterapia</b> del Presidio Ospedaliero "SS. Annunziata" di Chieti				2.729.500,00 €	7.000.000,00 €	Redatto Progetto di Fattibilità Tecnico Economica	Intervento sottoposto e votato in Commissione paritetica ASL/Università del 02 marzo 2022
Int. 5	<b>Completamento "Edificio M.1"</b> (Incompiuta)	900,00	1.800,00 €		1.620.000,00 €	2.400.000,00 €		Intervento sottoposto e votato in Commissione paritetica ASL/Università del 02 marzo 2022
Int. 6	<b>Piastra ambulatoriale - Corpo I (P2 e P3)</b>	1.610,00	1.800,00 €		2.898.000,00 €	4.200.000,00 €		Intervento sottoposto e votato in Commissione paritetica ASL/Università del 02 marzo 2022
Int. 7	<b>Riammodernamento e innovazione tecnologica grandi apparecchiature</b> (Fornitura e installazione TAC a doppio tubo, 2 RMN, 1 TAC PET e 2 Gamma Camera)			7.100.000,00 €	900.000,00 €	8.000.000,00 €		Intervento sottoposto e votato in Commissione paritetica ASL/Università del 02 marzo 2022
					<b>32.147.500,00 €</b>	<b>60.000.000,00 €</b>		

**N.B.: Nel progetto non è prevista la fornitura di arredi e attrezzature non espressamente menzionati.**