



Ministero della Salute

DIREZIONE GENERALE DELLA SANITA' ANIMALE E DEI FARMACI
VETERINARI

Ufficio 3- Centro Nazionale di lotta ed emergenza contro le malattie animali -
Unità centrale di crisi

Registro - Classif:

Trasmissione elettronica

N. prot. DGSAF in Docspa/PEC

Assessorati sanità Servizi veterinari

Regioni e Province Autonome

Servizi Veterinari

IZZS

Comando Carabinieri per la tutela della salute
- NAS

Organizzazioni di categoria del settore avicolo

e, p.c. IZS delle Venezie sede del Centro di referenza
nazionale per l'influenza aviaria

Commissione Europea - DG SANTE
Bernard.Van-Goethem@ec.europa.eu

UVAC

MiPAAF

SEGEN

UFF. 8 DGSAF

FNOVI

AMNVI

Organizzazioni dei veterinari

Oggetto: Influenza aviaria ad alta patogenicità H5N8 - Dispositivo dirigenziale recante modifica e sostituzione del Dispositivo dirigenziale DGSAF prot. n. 24016 del 20 ottobre 2017 e successive modifiche.

Oggetto: Influenza aviaria ad alta patogenicità H5N8 – Dispositivo dirigenziale recante modifica e sostituzione del Dispositivo dirigenziale DGSAF prot. n. 24016 del 20 ottobre 2017 e successive modifiche.

IL DIRETTORE GENERALE

VISTO il Regolamento di Polizia Veterinaria approvato con d.P.R.8 febbraio 1954, n. 320 e successive modificazioni e integrazioni;

VISTO l'articolo 16 del decreto legislativo 30 marzo 2001, n. 165;

VISTO il Decreto Legislativo 25 gennaio 2010, n. 9 “Attuazione della Direttiva 2005/94/CE relativa a misure comunitarie di lotta contro l'influenza aviaria e che abroga la direttiva 92/40/CEE;

VISTA la Decisione 2006/437/CE che approva un manuale diagnostico per l'influenza aviaria secondo quanto previsto dalla Direttiva 2005/94/CE;

VISTA l'Ordinanza del Ministro della salute 26 agosto 2005 recante Misure di polizia veterinaria in materia di malattie infettive e diffuse dei volatili da cortile e successive modifiche e integrazioni, la cui efficacia è stata prorogata con Ordinanza 19 dicembre 2016;

VISTA la Decisione di esecuzione (UE) n. 2017/2000 del 6 novembre 2017 della Commissione che modifica la Decisione di esecuzione (UE) n. 2017/247 relativa a misure di protezione contro i focolai di influenza aviaria ad alta patogenicità in alcuni Stati membri;

CONSIDERATA la situazione epidemiologica venutasi a determinare sul territorio delle Regioni Lombardia, Veneto ed Emilia Romagna a seguito di conferma della positività al virus dell'influenza aviaria ad alta patogenicità sottotipo H5N8 in allevamenti di tacchini da carne e galline ovaiole;

CONSIDERATO che i virus influenzali aviari ad alta patogenicità possono determinare epidemie di ingente gravità con rilevanti conseguenze per la produzione avicola, possibili rischi per la salute umana e onerosi impegni economici a livello nazionale e di Unione Europea;

CONSIDERATO che con dispositivo dirigenziale DGSAF prot. n. 24016 del 20 ottobre 2017 sono state prorogate le misure di controllo e di biosicurezza già adottate con dispositivo dirigenziale prot. n. 21288 del 20 settembre 2017;

CONSIDERATO che con dispositivo dirigenziale DGSAF prot. n. 25099 del 03 novembre 2017 è stato modificato l'Allegato I al dispositivo dirigenziale è DGSAF prot. n. 24016 del 20 ottobre 2017;

RILEVATO che nelle ultime settimane sono stati confermati ulteriori focolai di malattia nelle province di Brescia e di Asti ed è pertanto necessario allargare la Zona di Ulteriore Restrizione (ZUR) già definita nell'Allegato I del Dispositivo DGSAF n. 25099 del 3 novembre 2017;

CONSIDERATO che le misure da applicare nella ZUR devono essere modulate in funzione del rischio con particolare riguardo alla densità degli allevamenti avicoli;

RITENUTO pertanto di dover ricorrere all'applicazione di quanto previsto all'articolo 16, commi 3 e 4, del decreto legislativo n. 9/2010 con particolare riferimento al controllo delle movimentazioni di animali vivi e prodotti, al monitoraggio straordinario degli allevamenti ricadenti nella ZUR e al controllo dell'accasamento di talune tipologie di pollame ritenute a rischio;

RILEVATO che la Commissione europea, vista l'evoluzione della situazione epidemiologica, ha richiesto all'Italia di allargare la Zona Ulteriore di Restrizione già istituita con dispositivo dirigenziale DGSAF prot. n. 24016/2017 come modificato con dispositivo dirigenziale DGSAF prot. n. 25099/2017;

CONSIDERATO che le misure, a carattere contingibile e urgente, adottate con il presente provvedimento potranno subire modifiche in funzione dell'evoluzione della situazione epidemiologica anche evidenziata dalle attività di monitoraggio straordinario;

SENTITO l'Istituto Zooprofilattico Sperimentale delle Venezie sede del Centro di Referenza Nazionale per l'Influenza Aviaria;

DISPONE

Articolo 1

Istituzione di ulteriori zone di restrizione (ZUR)

1. Ai sensi dell'articolo 16, comma 4 del D.Lgs. 9 del 25 gennaio 2010, è istituita una Zona di Ulteriore Restrizione (di seguito ZUR) che ricomprende il territorio dei comuni di cui agli allegati I (Zona a elevata densità avicola) e II (Zona a media densità avicola) al presente provvedimento.
2. Il Servizio veterinario dell'ASL, nella zona di cui al comma 1, garantisce l'applicazione, nelle aziende a carattere commerciale, delle misure di seguito elencate:
 - i.) censimento del pollame negli allevamenti industriali;
 - ii.) tutto il pollame e tutti gli altri volatili in cattività devono essere trasferiti e trattenuti all'interno di un edificio dell'azienda. Qualora ciò sia irrealizzabile o qualora il loro benessere sia compromesso, essi devono essere confinati in altro luogo della stessa azienda che non consenta contatti con altro pollame o altri volatili in cattività di altre aziende. È adottata ogni misura ragionevole per ridurre al minimo i contatti con i volatili selvatici.

Articolo 2

Zona a elevata densità avicola

1. E' vietato l'accasamento dei tacchini da carne negli allevamenti ricadenti all'interno del territorio dei comuni di cui all'allegato I (Zona a elevata densità avicola).
2. In deroga, il Ministero della salute, su richiesta della Regione competente sul territorio, può concedere l'autorizzazione all'accasamento dei tacchini, su parere favorevole dell'Istituto Zooprofilattico Sperimentale delle Venezie (di seguito IZSve), sede del centro di Referenza Nazionale per l'Influenza Aviaria. Il parere dell'IZSve dovrà tenere conto anche della situazione geografica e della densità di allevamenti avicoli presente nell'area interessata dall'accasamento.

La Regione interessata, dovrà inviare, unitamente alla richiesta di accasamento una valutazione favorevole dell'applicazione dei requisiti di biosicurezza verificati dai Servizi veterinari localmente competenti, sulla base delle informazioni riportate nella check-list di cui all'allegato V al presente provvedimento.
3. Il Servizio veterinario dell'ASL garantisce l'applicazione, nelle aziende a carattere commerciale, delle seguenti misure:
 - i.) invio agli impianti di macellazione di tacchini da carne, anatre, oche e galline ovaiole a fine carriera dagli allevamenti previa visita clinica nelle 24 ore precedenti il primo carico. Devono altresì essere rispettate le seguenti condizioni:
 - a. prima dell'invio i tacchini da carne devono essere sottoposti, con esito favorevole, al prelievo, effettuato con le modalità riportate nell'Allegato IV al presente provvedimento, per la ricerca dell'antigene virale, nelle 48 ore precedenti il primo carico. La visita clinica dovrà essere ripetuta ogni 48 ore fino alla fine del carico. Se al momento della visita clinica il Veterinario dovesse rilevare mortalità, è necessario che proceda con l'effettuazione di ulteriori prelievi sui morti. Per la macellazione del lunedì mattina valgono i prelievi effettuati nella giornata del venerdì precedente;

- b. prima dell'invio, le galline ovaiole devono essere sottoposte, con esito favorevole, al prelievo per la ricerca dell'antigene virale nelle 72 ore precedenti il primo carico, con le modalità riportate nell'Allegato IV al presente provvedimento;
- c. prima dell'invio, le anatre e le oche devono essere sottoposte, con esito favorevole, al prelievo per la ricerca dell'antigene virale, nelle 48 ore precedenti il primo carico, effettuato con le modalità riportate nell'Allegato IV al presente provvedimento.
- ii) è possibile inviare agli impianti di macellazione volatili di specie e tipologie produttive diverse rispetto a quelle di cui alle precedenti lettere a) b) e c), a condizione che vengano sottoposti, con esito favorevole, al prelievo nelle 72 ore precedenti il primo carico, con le modalità previste nell'Allegato IV al presente provvedimento e previa visita clinica effettuata nelle 48 ore precedenti il primo carico;
- iii.) è possibile movimentare, dagli allevamenti della zona di cui al presente articolo, animali vivi previa visita clinica nelle 24 ore precedenti il primo carico, a condizione che gli animali siano sottoposti, con esito favorevole, al prelievo nelle 72 ore precedenti il primo carico per la ricerca dell'antigene virale, con le modalità riportate nell'Allegato IV al presente provvedimento;
- iv.) gli automezzi destinati al trasporto di animali vivi e di prodotti devono essere lavati e disinfettati prima e dopo ogni trasporto e devono trasportare una singola partita di animali o prodotti destinata a un singolo impianto senza effettuare ulteriori carichi/scarichi durante il tragitto; deve inoltre essere garantita la regolare applicazione di quanto previsto all'Allegato III al presente provvedimento;
- v.) l'uscita dall'azienda di carcasse di pollame o di altri volatili in cattività, mangimi per pollame ("mangime"), utensili, materiali, rifiuti, deiezioni, pollina o concime naturale di altri volatili in cattività ("concime"), liquami, strame usato o altro materiale suscettibile di trasmettere l'influenza aviaria è consentita esclusivamente previa applicazione di appropriate misure di biosicurezza atte a ridurre al minimo i rischi di diffusione dell'influenza aviaria;
- vi.) devono essere predisposti mezzi di disinfezione appropriati agli ingressi e alle uscite dei fabbricati che ospitano il pollame o gli altri volatili in cattività, come pure presso gli ingressi e le uscite dell'azienda, conformemente alle istruzioni dell'Autorità competente.

Articolo 3

Zona a media densità avicola

1. La movimentazione di uova da cova e pollame dal territorio di cui all'Allegato II al presente provvedimento è autorizzata previa visita clinica, con la verifica dei parametri produttivi, effettuata dal Servizio veterinario con esito favorevole, nelle 72 ore precedenti la spedizione. In caso di mortalità anomala o variazione dei parametri produttivi, dovranno essere effettuati tamponi tracheali su almeno 20 soggetti per capannone, fino a un massimo di 60 per allevamento. I tamponi dovranno essere effettuati su animali morti o gravemente malati o moribondi e abbattuti in modo eutanasico.

Articolo 4

Effettuazione dei prelievi

1. In considerazione della situazione epidemiologica e della necessità di limitare gli accessi negli allevamenti, i Servizi veterinari delle ASL potranno avvalersi della collaborazione dei Veterinari delle filiere, i quali, nei casi ritenuti opportuni, dovranno operare sotto la loro supervisione per l'effettuazione dei prelievi e dei controlli previsti dal presente provvedimento.

Articolo 5

Separazione funzionale

1. Le Filiere avicole operanti sul territorio della Lombardia, Veneto, Piemonte e Emilia Romagna, devono assicurare una separazione funzionale delle attività, del personale e dei mezzi del settore produttivo avicolo tra le regioni.

Articolo 6

Misure di biosicurezza

1. Ai sensi dell'ordinanza ministeriale 26 agosto 2005 e successive modificazioni, su tutto il territorio nazionale devono essere adottate stringenti misure di biosicurezza, adeguate al rischio di introduzione

della malattia negli allevamenti industriali. In particolare le regioni, nelle aree a rischio di introduzione dei virus influenzali, devono applicare le misure di controllo previste dalla sopra citata ordinanza e vietare le pratiche di allevamento nelle aziende a carattere industriale considerate a rischio ai sensi della stessa ordinanza.

2. Le regioni a elevata densità avicola di cui all'Articolo 2, dovranno inoltre definire un programma di valutazione delle biosicurezze che dovrà essere effettuato presso tutti gli allevamenti avicoli commerciali. Il programma dovrà inizialmente tener conto delle specie a maggior rischio di introduzione della malattia. Fatto salvo quanto riportato all'articolo 2, comma 3, trascorsi sei mesi dall'emanazione del presente provvedimento, negli allevamenti di pollame da carne e di galline per la produzione di uova da consumo, non sarà più possibile concedere l'accasamento dei volatili se i requisiti di biosicurezza non saranno stati valutati con esito favorevole.

3. Oltre alle misure di cui al precedente comma, nella ZUR di cui all'articolo 1, devono essere applicate le seguenti ulteriori misure:

a. le vaccinazioni e la somministrazione di farmaci negli allevamenti di tacchini, possono essere effettuate solo con personale interno all'allevamento; nel caso ciò non risultasse possibile per le dimensioni dell'allevamento, l'impiego di squadre esterne dovrà essere preventivamente autorizzato dal Servizio veterinario della ASL competente sull'allevamento;

b. il carico al macello può essere effettuato solo con personale interno all'allevamento; nel caso ciò non risultasse possibile per le dimensioni dell'allevamento, l'utilizzo di squadre esterne potrà avvenire solo a condizione che l'allevatore garantisca che tutto il personale venga individuato singolarmente e correttamente registrato.

4. Sono vietate fiere, mostre e mercati di pollame nel territorio dei comuni ricompresi nella ZUR di cui all'articolo 1.

5. Nei comuni ricompresi nella ZUR di cui all'allegato I è vietata l'immissione della selvaggina da ripopolamento a scopo venatorio.

Articolo 7

Durata delle misure e disposizioni transitorie

1. Il presente Dispositivo modifica e sostituisce il Dispositivo prot. n. 21288 del 20 ottobre 2017, come modificato dal Dispositivo DGSAF prot. n. 25099 del 03 novembre 2017 e resta in vigore fino al 31 gennaio 2018 a far data dalla sua emanazione.

2. Il presente Dispositivo può essere modificato qualora dovessero mutare le condizioni epidemiologiche che ne hanno reso necessaria l'adozione

Roma xxx novembre 2017

IL DIRETTORE GENERALE
Dott. Silvio Borrello*

* Firma autografa sostituita a mezzo stampa, ai sensi dell'art.3, comma 2, del D.lgs.39/1993

Referenti del procedimento:

Dott. Pierdavide Lecchini - p.lecchini@sanita.it – Dott. Andrea Maroni Ponti – a.maroni@sanita.it -

Dott.ssa Olivia Bessi – o.bessi@sanita.it;

Mappa ZUR – Articolo 1

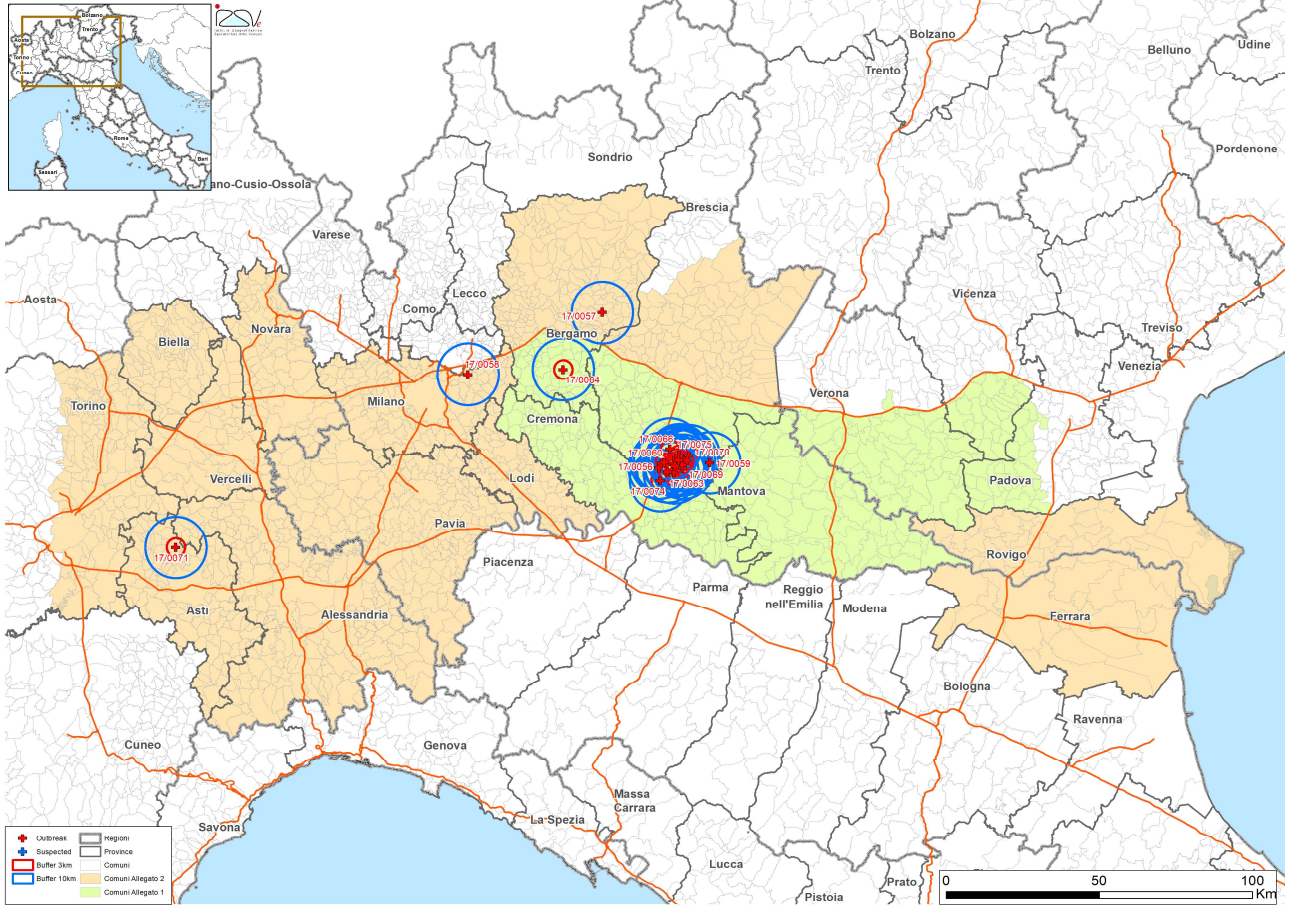

Allegato I-zona a elevata densità avicola**Regione Lombardia**

PROVINCIA	COMUNE	CODICE ISTAT	NOTE
Bergamo	Antegnate	16010	
Bergamo	Arcene	16011	
Bergamo	Arzago d'Adda	16013	
Bergamo	Azzano San Paolo	16016	Sotto autostrada A4
Bergamo	Bagnatica	16018	Sotto autostrada A4
Bergamo	Barbata	16019	
Bergamo	Bariano	16020	
Bergamo	Bergamo	16024	Sotto autostrada A4
Bergamo	Bolgare	16028	Sotto autostrada A4
Bergamo	Boltiere	16029	
Bergamo	Brembate	16037	Sotto autostrada A4
Bergamo	Brignano Gera d'Adda	16040	
Bergamo	Calcinate	16043	
Bergamo	Calcio	16044	
Bergamo	Calvenzano	16047	
Bergamo	Canonica d'Adda	16049	
Bergamo	Capriate San Gervasio	16051	Sotto autostrada A4
Bergamo	Caravaggio	16053	
Bergamo	Casirate d'Adda	16059	
Bergamo	Castel Rozzone	16063	
Bergamo	Castelli Calepio	16062	Sotto autostrada A4
Bergamo	Cavernago	16066	
Bergamo	Ciserano	16075	
Bergamo	Civate al Piano	16076	
Bergamo	Cologno al Serio	16079	
Bergamo	Comun Nuovo	16081	
Bergamo	Cortenuova	16083	
Bergamo	Costa di Mezzate	16084	Sotto autostrada A4
Bergamo	Covo	16087	
Bergamo	Dalmine	16091	Sotto autostrada A4
Bergamo	Fara Gera d'Adda	16096	
Bergamo	Fara Olivana con Sola	16097	
Bergamo	Fontanella	16101	
Bergamo	Fornovo San Giovanni	16105	
Bergamo	Ghisalba	16113	
Bergamo	Grassobbio	16117	Sotto autostrada A4
Bergamo	Grumello del Monte	16120	Sotto autostrada A4
Bergamo	Isso	16122	
Bergamo	Levate	16126	
Bergamo	Lurano	16129	

PROVINCIA	COMUNE	CODICE ISTAT	NOTE
Bergamo	Martinengo	16133	
Bergamo	Misano di Gera d'Adda	16135	
Bergamo	Morengo	16140	
Bergamo	Mornico al Serio	16141	
Bergamo	Mozzanica	16142	
Bergamo	Orio al Serio	16150	Sotto autostrada A4
Bergamo	Osio Sopra	16152	Sotto autostrada A4
Bergamo	Osio Sotto	16153	Sotto autostrada A4
Bergamo	Pagazzano	16154	
Bergamo	Palosco	16157	
Bergamo	Pognano	16167	
Bergamo	Pontirolo Nuovo	16172	
Bergamo	Pumenengo	16177	
Bergamo	Romano di Lombardia	16183	
Bergamo	Seriate	16198	Sotto autostrada A4
Bergamo	Spirano	16206	
Bergamo	Stezzano	16207	Sotto autostrada A4
Bergamo	Telgate	16212	Sotto autostrada A4
Bergamo	Torre Pallavicina	16217	
Bergamo	Treviglio	16219	
Bergamo	Urgnano	16222	
Bergamo	Verdellino	16232	
Bergamo	Verdello	16233	
Bergamo	Zanica	16245	
Brescia	Acquafredda	17001	
Brescia	Adro	17002	Sotto autostrada A4
Brescia	Alfianello	17004	
Brescia	Azzano Mella	17008	
Brescia	Bagnolo Mella	17009	
Brescia	Barbariga	17011	
Brescia	Bassano Bresciano	17013	
Brescia	Berlingo	17015	
Brescia	Borgo San Giacomo	17020	
Brescia	Borgosatollo	17021	
Brescia	Brandico	17026	
Brescia	Brescia	17029	Sotto autostrada A4
Brescia	Calcinato	17032	Sotto autostrada A4
Brescia	Calvisano	17034	
Brescia	Capriano del Colle	17037	
Brescia	Carpenedolo	17039	
Brescia	Castegnato	17040	Sotto autostrada A4
Brescia	Castel Mella	17042	

PROVINCIA	COMUNE	CODICE ISTAT	NOTE
Brescia	Castelcovati	17041	
Brescia	Castenedolo	17043	Sotto autostrada A4
Brescia	Castrezzato	17045	
Brescia	Cazzago San Martino	17046	Sotto autostrada A4
Brescia	Chiari	17052	
Brescia	Cigole	17053	
Brescia	Coccaglio	17056	
Brescia	Cologne	17059	
Brescia	Comezzano-Cizzago	17060	
Brescia	Corzano	17064	
Brescia	Dello	17066	
Brescia	Desenzano del Garda	17067	Sotto autostrada A4
Brescia	Erbusco	17069	Sotto autostrada A4
Brescia	Fiesse	17071	
Brescia	Flero	17072	
Brescia	Gambara	17073	
Brescia	Ghedi	17078	
Brescia	Gottolengo	17080	
Brescia	Isorella	17086	
Brescia	Leno	17088	
Brescia	Lograto	17091	
Brescia	Lonato del Garda	17092	Sotto autostrada A4
Brescia	Longhena	17093	
Brescia	Maclodio	17097	
Brescia	Mairano	17099	
Brescia	Manerbio	17103	
Brescia	Mazzano	17107	Sotto autostrada A4
Brescia	Milzano	17108	
Brescia	Montichiari	17113	
Brescia	Montirone	17114	
Brescia	Offlaga	17122	
Brescia	Orzinuovi	17125	
Brescia	Orzivecchi	17126	
Brescia	Ospitaletto	17127	Sotto autostrada A4
Brescia	Palazzolo sull'Oglio	17133	Sotto autostrada A4
Brescia	Pavone del Mella	17137	
Brescia	Pompiano	17146	
Brescia	Poncarale	17147	
Brescia	Ponteviso	17149	
Brescia	Pontoglio	17150	
Brescia	Pozzolengo	17151	Sotto autostrada A4
Brescia	Pralboino	17152	

PROVINCIA	COMUNE	CODICE ISTAT	NOTE
Brescia	Quinzano d'Oglio	17159	
Brescia	Remedello	17160	
Brescia	Rezzato	17161	Sotto autostrada A4
Brescia	Roccafranca	17162	
Brescia	Roncadelle	17165	Sotto autostrada A4
Brescia	Rovato	17166	Sotto autostrada A4
Brescia	Rudiano	17167	
Brescia	San Gervasio Bresciano	17172	
Brescia	San Paolo	17138	
Brescia	San Zeno Naviglio	17173	
Brescia	Seniga	17177	
Brescia	Torbole Casaglia	17186	
Brescia	Travagliato	17188	
Brescia	Trenzano	17190	
Brescia	Urago d'Oglio	17192	
Brescia	Verolanuova	17195	
Brescia	Verolavecchia	17196	
Brescia	Villachiarà	17200	
Brescia	Visano	17203	
Cremona	Acquanegra Cremonese	19001	
Cremona	Agnadello	19002	
Cremona	Annicco	19003	
Cremona	Azzanello	19004	
Cremona	Bagnolo Cremasco	19005	
Cremona	Bonemerse	19006	
Cremona	Bordolano	19007	
Cremona	Ca' d'Andrea	19008	
Cremona	Calvatone	19009	
Cremona	Camisano	19010	
Cremona	Campagnola Cremasca	19011	
Cremona	Capergnanica	19012	
Cremona	Cappella Cantone	19013	
Cremona	Cappella de' Picenardi	19014	
Cremona	Capralba	19015	
Cremona	Casalbuttano ed Uniti	19016	
Cremona	Casale Cremasco-Vidolasco	19017	
Cremona	Casaletto Ceredano	19018	
Cremona	Casaletto di Sopra	19019	
Cremona	Casaletto Vaprio	19020	
Cremona	Casalmaggiore	19021	
Cremona	Casalmorano	19022	
Cremona	Castel Gabbiano	19024	

PROVINCIA	COMUNE	CODICE ISTAT	NOTE
Cremona	Casteldidone	19023	
Cremona	Castelleone	19025	
Cremona	Castelvisconti	19027	
Cremona	Castelverde	19026	
Cremona	Cella Dati	19028	
Cremona	Chieve	19029	
Cremona	Cicognolo	19030	
Cremona	Cingia de' Botti	19031	
Cremona	Corte de' Cortesi con Cignone	19032	
Cremona	Corte de' Frati	19033	
Cremona	Credera Rubbiano	19034	
Cremona	Crema	19035	
Cremona	Cremona	19036	
Cremona	Cremosano	19037	
Cremona	Crotta d'Adda	19038	
Cremona	Cumignano sul Naviglio	19039	
Cremona	Derovere	19040	
Cremona	Dovera	19041	
Cremona	Drizzona	19042	
Cremona	Fiesco	19043	
Cremona	Formigara	19044	
Cremona	Gabbioneta-Binanuova	19045	
Cremona	Gadesco-Pieve Delmona	19046	
Cremona	Genivolta	19047	
Cremona	Gerre de' Caprioli	19048	
Cremona	Gombito	19049	
Cremona	Grontardo	19050	
Cremona	Grumello Cremonese ed Uniti	19051	
Cremona	Gussola	19052	
Cremona	Isola Dovarese	19053	
Cremona	Izano	19054	
Cremona	Madignano	19055	
Cremona	Malagnino	19056	
Cremona	Martignana di Po	19057	
Cremona	Monte Cremasco	19058	
Cremona	Montodine	19059	
Cremona	Moscazzano	19060	
Cremona	Motta Baluffi	19061	
Cremona	Offanengo	19062	
Cremona	Olmeneta	19063	
Cremona	Ostiano	19064	
Cremona	Paderno Ponchielli	19065	

PROVINCIA	COMUNE	CODICE ISTAT	NOTE
Cremona	Palazzo Pignano	19066	
Cremona	Pandino	19067	
Cremona	Persico Dosimo	19068	
Cremona	Pescarolo ed Uniti	19069	
Cremona	Pessina Cremonese	19070	
Cremona	Piadena	19071	
Cremona	Pianengo	19072	
Cremona	Pieranica	19073	
Cremona	Pieve d'Olmi	19074	
Cremona	Pieve San Giacomo	19075	
Cremona	Pizzighettone	19076	
Cremona	Pozzaglio ed Uniti	19077	
Cremona	Quintano	19078	
Cremona	Ricengo	19079	
Cremona	Ripalta Arpina	19080	
Cremona	Ripalta Cremasca	19081	
Cremona	Ripalta Guerina	19082	
Cremona	Rivarolo del Re ed Uniti	19083	
Cremona	Rivolta d'Adda	19084	
Cremona	Robecco d'Oglio	19085	
Cremona	Romanengo	19086	
Cremona	Salvirola	19087	
Cremona	San Bassano	19088	
Cremona	San Daniele Po	19089	
Cremona	San Giovanni in Croce	19090	
Cremona	San Martino del Lago	19091	
Cremona	Scandolara Ravara	19092	
Cremona	Scandolara Ripa d'Oglio	19093	
Cremona	Sergnano	19094	
Cremona	Sesto ed Uniti	19095	
Cremona	Solarolo Rainerio	19096	
Cremona	Soncino	19097	
Cremona	Soresina	19098	
Cremona	Sospiro	19099	
Cremona	Spinadesco	19100	
Cremona	Spineda	19101	
Cremona	Spino d'Adda	19102	
Cremona	Stagno Lombardo	19103	
Cremona	Ticengo	19104	
Cremona	Torlino Vimercati	19105	
Cremona	Tornata	19106	
Cremona	Torre de' Picenardi	19107	

PROVINCIA	COMUNE	CODICE ISTAT	NOTE
Cremona	Toricella del Pizzo	19108	
Cremona	Trescore Cremasco	19109	
Cremona	Trigolo	19110	
Cremona	Vaiano Cremasco	19111	
Cremona	Vailate	19112	
Cremona	Vescovato	19113	
Cremona	Volongo	19114	
Cremona	Voltido	19115	
Mantova	Acquanegra sul Chiese	20001	
Mantova	Asola	20002	
Mantova	Bagnolo San Vito	20003	
Mantova	Bigarello	20004	
Mantova	Borgo Virgilio	20071	
Mantova	Borgofranco sul Po	20006	
Mantova	Bozzolo	20007	
Mantova	Canneto sull'Oglio	20008	
Mantova	Carbonara di Po	20009	
Mantova	Casalmoro	20010	
Mantova	Casaloldo	20011	
Mantova	Casalromano	20012	
Mantova	Castel d'Ario	20014	
Mantova	Castel Goffredo	20015	
Mantova	Castelbelforte	20013	
Mantova	Castellucchio	20016	
Mantova	Castiglione delle Stiviere	20017	
Mantova	Cavriana	20018	
Mantova	Ceresara	20019	
Mantova	Commessaggio	20020	
Mantova	Curtatone	20021	
Mantova	Dosolo	20022	
Mantova	Gazoldo degli Ippoliti	20024	
Mantova	Gazzuolo	20025	
Mantova	Goito	20026	
Mantova	Gonzaga	20027	
Mantova	Guidizzolo	20028	
Mantova	Magnacavallo	20029	
Mantova	Mantova	20030	
Mantova	Marcaria	20031	
Mantova	Mariana Mantovana	20032	
Mantova	Marmirolo	20033	
Mantova	Medole	20034	
Mantova	Moglia	20035	

PROVINCIA	COMUNE	CODICE ISTAT	NOTE
Mantova	Monzambano	20036	
Mantova	Motteggiana	20037	
Mantova	Ostiglia	20038	
Mantova	Pegognaga	20039	
Mantova	Pieve di Coriano	20040	
Mantova	Piubega	20041	
Mantova	Poggio Rusco	20042	
Mantova	Pomponesco	20043	
Mantova	Ponti sul Mincio	20044	
Mantova	Porto Mantovano	20045	
Mantova	Quingentole	20046	
Mantova	Quistello	20047	
Mantova	Redonesco	20048	
Mantova	Revere	20049	
Mantova	Rivarolo Mantovano	20050	
Mantova	Rodigo	20051	
Mantova	Roncoferraro	20052	
Mantova	Roverbella	20053	
Mantova	Sabbioneta	20054	
Mantova	San Benedetto Po	20055	
Mantova	San Giacomo delle Segnate	20056	
Mantova	San Giorgio di Mantova	20057	
Mantova	San Giovanni del Dosso	20058	
Mantova	San Martino dall'Argine	20059	
Mantova	Schivenoglia	20060	
Mantova	Sermide e Felonica	20061	
Mantova	Serravalle a Po	20062	
Mantova	Solferino	20063	
Mantova	Sustinente	20064	
Mantova	Suzzara	20065	
Mantova	Viadana	20066	
Mantova	Villa Poma	20067	
Mantova	Villimpenta	20068	
Mantova	Volta Mantovana	20070	

Regione Veneto

PROVINCIA	COMUNE	CODICE ISTAT	NOTE
Padova	Baone	28009	
Padova	Barbona	28010	
Padova	Carceri	28022	
Padova	Casale di Scodosia	28027	
Padova	Castelbaldo	28029	

Padova	Cervarese Santa Croce	28030	
Padova	Cinto Euganeo	28031	
Padova	Este	28037	
Padova	Granze	28043	
Padova	Lozzo Atestino	28047	
Padova	Masi	28049	
Padova	Megliadino San Fidenzio	28051	
Padova	Megliadino San Vitale	28052	
Padova	Merlara	28053	
Padova	Montagnana	28056	
Padova	Ospedaletto Euganeo	28059	
Padova	Piacenza d'Adige	28062	
Padova	Ponso	28067	
Padova	Rovolon	28071	
Padova	Saletto	28074	
Padova	Santa Margherita d'Adige	28081	
Padova	Sant'Elena	28083	
Padova	Sant'Urbano	28084	
Padova	Teolo	28089	
Padova	Urbana	28095	
Padova	Vescovana	28097	
Padova	Vighizzolo d'Este	28098	
Padova	Villa Estense	28102	
Padova	Vo'	28105	
Verona	Albaredo d'Adige	23002	
Verona	Angiari	23003	
Verona	Arcole	23004	
Verona	Belfiore	23007	
Verona	Bevilacqua	23008	
Verona	Bonavigo	23009	
Verona	Boschi Sant'Anna	23010	
Verona	Bovolone	23012	
Verona	Buttapietra	23016	
Verona	Caldiero	23017	Sotto autostrada A4
Verona	Casaleone	23019	
Verona	Castagnaro	23020	
Verona	Castel d'Azzano	23021	
Verona	Castelnuovo del Garda	23022	Sotto autostrada A4
Verona	Cerea	23025	
Verona	Cologna Veneta	23027	
Verona	Colognola ai Colli	23028	Sotto autostrada A4
Verona	Concamarise	23029	
Verona	Erbe	23032	

Verona	Gazzo Veronese	23037	
Verona	Isola della Scala	23040	
Verona	Isola Rizza	23041	
Verona	Lavagno	23042	Sotto autostrada A4
Verona	Legnago	23044	
Verona	Minerbe	23048	
Verona	Monteforte d'Alpone	23050	Sotto autostrada A4
Verona	Mozzecane	23051	
Verona	Nogara	23053	
Verona	Nogarole Rocca	23054	
Verona	Oppeano	23055	
Verona	Palù	23056	
Verona	Peschiera del Garda	23059	Sotto autostrada A4
Verona	Povegliano Veronese	23060	
Verona	Pressana	23061	
Verona	Ronco all'Adige	23064	
Verona	Roverchiara	23065	
Verona	Roveredo di Guà	23066	
Verona	Salizzole	23068	
Verona	San Bonifacio	23069	Sotto autostrada A4
Verona	San Giovanni Lupatoto	23071	Sotto autostrada A4
Verona	San Martino Buon Albergo	23073	
Verona	San Pietro di Morubio	23075	
Verona	Sanguinetto	23072	
Verona	Soave	23081	Sotto autostrada A4
Verona	Sommacampagna	23082	Sotto autostrada A4
Verona	Sona	23083	Sotto autostrada A4
Verona	Sorgà	23084	
Verona	Terrazzo	23085	
Verona	Trevenzuolo	23088	
Verona	Valeggio sul Mincio	23089	
Verona	Verona	23091	Sotto autostrada A4
Verona	Veronella	23092	
Verona	Vigasio	23094	
Verona	Villa Bartolomea	23095	
Verona	Villafranca di Verona	23096	
Verona	Zevio	23097	
Verona	Zimella	23098	
Vicenza	Agugliaro	24001	
Vicenza	Albettono	24002	
Vicenza	Alonte	24003	
Vicenza	Altavilla Vicentina	24004	Sotto autostrada A4
Vicenza	Arcugnano	24006	Sotto autostrada A4

Vicenza	Asigliano Veneto	24010	
Vicenza	Barbarano Vicentino	24011	
Vicenza	Brendola	24015	Sotto autostrada A4
Vicenza	Campiglia dei Berici	24022	
Vicenza	Castegnero	24027	
Vicenza	Gambellara	24043	Sotto autostrada A4
Vicenza	Grumolo delle Abbadesse	24047	Sotto autostrada A4
Vicenza	Longare	24051	
Vicenza	Lonigo	24052	
Vicenza	Montebello Vicentino	24060	Sotto autostrada A4
Vicenza	Montecchio Maggiore	24061	Sotto autostrada A4
Vicenza	Montegalda	24064	
Vicenza	Montegaldella	24065	
Vicenza	Mossano	24069	
Vicenza	Nanto	24071	
Vicenza	Noventa Vicentina	24074	
Vicenza	Orgiano	24075	
Vicenza	Pojana Maggiore	24079	
Vicenza	Sarego	24098	
Vicenza	Sossano	24102	
Vicenza	Torri di Quartesolo	24108	Sotto autostrada A4
Vicenza	Val Liona	24123	
Vicenza	Vicenza	24116	Sotto autostrada A4
Vicenza	Villaga	24117	
Vicenza	Zovencedo	24121	

Allegato II - zona a media densità avicola**Regione Emilia Romagna**

PROVINCIA	COMUNE	CODICE ISTAT	NOTE
Ferrara	Argenta	38001	
Ferrara	Berra	38002	
Ferrara	Bondeno	38003	
Ferrara	Cento	38004	
Ferrara	Codigoro	38005	
Ferrara	Comacchio	38006	
Ferrara	Copparo	38007	
Ferrara	Ferrara	38008	
Ferrara	Fiscaglia	38027	
Ferrara	Formignana	38009	
Ferrara	Goro	38025	
Ferrara	Jolanda di Savoia	38010	
Ferrara	Lagosanto	38011	
Ferrara	Masi Torello	38012	
Ferrara	Mesola	38014	
Ferrara	Ostellato	38017	
Ferrara	Poggio Renatico	38018	
Ferrara	Portomaggiore	38019	
Ferrara	Ro	38020	
Ferrara	Terre del Reno	38028	
Ferrara	Tresigallo	38024	
Ferrara	Vigarano Mainarda	38022	
Ferrara	Voghiera	38023	

Regione Lombardia

PROVINCIA	COMUNE	CODICE ISTAT	NOTE
Bergamo	Adrara San Martino	16001	
Bergamo	Adrara San Rocco	16002	
Bergamo	Albano Sant'Alessandro	16003	
Bergamo	Albino	16004	
Bergamo	Algua	16248	
Bergamo	Almè	16005	
Bergamo	Almenno San Bartolomeo	16006	
Bergamo	Almenno San Salvatore	16007	
Bergamo	Alzano Lombardo	16008	
Bergamo	Ambivere	16009	
Bergamo	Ardesio	16012	
Bergamo	Averara	16014	
Bergamo	Aviatico	16015	
Bergamo	Azzano San Paolo	16016	Nord di autostrada A4
Bergamo	Azzone	16017	
Bergamo	Bagnatica	16018	Nord di autostrada A4

PROVINCIA	COMUNE	CODICE ISTAT	NOTE
Bergamo	Barzana	16021	
Bergamo	Bedulita	16022	
Bergamo	Berbenno	16023	
Bergamo	Bergamo	16024	Nord di autostrada A4
Bergamo	Berzo San Fermo	16025	
Bergamo	Bianzano	16026	
Bergamo	Blello	16027	
Bergamo	Bolgare	16028	Nord di autostrada A4
Bergamo	Bonate Sopra	16030	
Bergamo	Bonate Sotto	16031	
Bergamo	Borgo di Terzo	16032	
Bergamo	Bossico	16033	
Bergamo	Bottanuco	16034	
Bergamo	Bracca	16035	
Bergamo	Branzi	16036	
Bergamo	Brembate	16037	Nord di autostrada A4
Bergamo	Brembate di Sopra	16038	
Bergamo	Brumano	16041	
Bergamo	Brusaporto	16042	
Bergamo	Calusco d'Adda	16046	
Bergamo	Camerata Cornello	16048	
Bergamo	Capizzone	16050	
Bergamo	Capriate San Gervasio	16051	Nord di autostrada A4
Bergamo	Caprino Bergamasco	16052	
Bergamo	Carobbio degli Angeli	16055	
Bergamo	Carona	16056	
Bergamo	Carvico	16057	
Bergamo	Casazza	16058	
Bergamo	Casnigo	16060	
Bergamo	Cassiglio	16061	
Bergamo	Castelli Calepio	16062	Nord di autostrada A4
Bergamo	Castione della Presolana	16064	
Bergamo	Castro	16065	
Bergamo	Cazzano Sant'Andrea	16067	
Bergamo	Cenate Sopra	16068	
Bergamo	Cenate Sotto	16069	
Bergamo	Cene	16070	
Bergamo	Cerete	16071	
Bergamo	Chignolo d'Isola	16072	
Bergamo	Chiuduno	16073	
Bergamo	Cisano Bergamasco	16074	
Bergamo	Clusone	16077	
Bergamo	Colere	16078	
Bergamo	Colzate	16080	
Bergamo	Corna Imagna	16082	
Bergamo	Cornalba	16249	

PROVINCIA	COMUNE	CODICE ISTAT	NOTE
Bergamo	Costa di Mezzate	16084	Nord di autostrada A4
Bergamo	Costa Serina	16247	
Bergamo	Costa Valle Imagna	16085	
Bergamo	Costa Volpino	16086	
Bergamo	Credaro	16088	
Bergamo	Curno	16089	
Bergamo	Cusio	16090	
Bergamo	Dalmine	16091	Nord di autostrada A4
Bergamo	Dossena	16092	
Bergamo	Endine Gaiano	16093	
Bergamo	Entratico	16094	
Bergamo	Filago	16098	
Bergamo	Fino del Monte	16099	
Bergamo	Fiorano al Serio	16100	
Bergamo	Fonteno	16102	
Bergamo	Foppolo	16103	
Bergamo	Foresto Sparso	16104	
Bergamo	Fuipiano Valle Imagna	16106	
Bergamo	Gandellino	16107	
Bergamo	Gandino	16108	
Bergamo	Gandosso	16109	
Bergamo	Gaverina Terme	16110	
Bergamo	Gazzaniga	16111	
Bergamo	Gorlago	16114	
Bergamo	Gorle	16115	
Bergamo	Gorno	16116	
Bergamo	Grassobbio	16117	Nord di autostrada A4
Bergamo	Gromo	16118	
Bergamo	Grone	16119	
Bergamo	Grumello del Monte	16120	Nord di autostrada A4
Bergamo	Isola di Fondra	16121	
Bergamo	Lallio	16123	
Bergamo	Lefte	16124	
Bergamo	Lenna	16125	
Bergamo	Locatello	16127	
Bergamo	Lovere	16128	
Bergamo	Luzzana	16130	
Bergamo	Madone	16131	
Bergamo	Mapello	16132	
Bergamo	Medolago	16250	
Bergamo	Mezzoldo	16134	
Bergamo	Moio de' Calvi	16136	
Bergamo	Monasterolo del Castello	16137	
Bergamo	Montello	16139	
Bergamo	Mozzo	16143	
Bergamo	Nembro	16144	

PROVINCIA	COMUNE	CODICE ISTAT	NOTE
Bergamo	Olmo al Brembo	16145	
Bergamo	Oltre il Colle	16146	
Bergamo	Oltressenda Alta	16147	
Bergamo	Oneta	16148	
Bergamo	Onore	16149	
Bergamo	Orio al Serio	16150	Nord di autostrada A4
Bergamo	Ornica	16151	
Bergamo	Osio Sopra	16152	Nord di autostrada A4
Bergamo	Osio Sotto	16153	Nord di autostrada A4
Bergamo	Paladina	16155	
Bergamo	Palazzo	16156	
Bergamo	Parre	16158	
Bergamo	Parzanica	16159	
Bergamo	Pedrengo	16160	
Bergamo	Peia	16161	
Bergamo	Pianico	16162	
Bergamo	Piario	16163	
Bergamo	Piazza Brembana	16164	
Bergamo	Piazzatorre	16165	
Bergamo	Piazzolo	16166	
Bergamo	Ponte Nossa	16168	
Bergamo	Ponte San Pietro	16170	
Bergamo	Ponteranica	16169	
Bergamo	Pontida	16171	
Bergamo	Pradalunga	16173	
Bergamo	Predore	16174	
Bergamo	Premolo	16175	
Bergamo	Presezzo	16176	
Bergamo	Ranica	16178	
Bergamo	Ranzanico	16179	
Bergamo	Riva di Solto	16180	
Bergamo	Rogno	16182	
Bergamo	Roncobello	16184	
Bergamo	Roncola	16185	
Bergamo	Rota d'Imagna	16186	
Bergamo	Rovetta	16187	
Bergamo	San Giovanni Bianco	16188	
Bergamo	San Paolo d'Argon	16189	
Bergamo	San Pellegrino Terme	16190	
Bergamo	Santa Brigida	16191	
Bergamo	Sant'Omobono Terme	16252	
Bergamo	Sarnico	16193	
Bergamo	Scanzorosciate	16194	
Bergamo	Schilpario	16195	
Bergamo	Sedrina	16196	
Bergamo	Selvino	16197	

PROVINCIA	COMUNE	CODICE ISTAT	NOTE
Bergamo	Seriate	16198	Nord di autostrada A4
Bergamo	Serina	16199	
Bergamo	Solto Collina	16200	
Bergamo	Solza	16251	
Bergamo	Songavazzo	16201	
Bergamo	Sorisole	16202	
Bergamo	Sotto il Monte Giovanni XXIII	16203	
Bergamo	Sovere	16204	
Bergamo	Spinone al Lago	16205	
Bergamo	Stezzano	16207	Nord di autostrada A4
Bergamo	Strozza	16208	
Bergamo	Suisio	16209	
Bergamo	Taleggio	16210	
Bergamo	Tavernola Bergamasca	16211	
Bergamo	Telgate	16212	Nord di autostrada A4
Bergamo	Terno d'Isola	16213	
Bergamo	Torre Boldone	16214	
Bergamo	Torre de' Roveri	16216	
Bergamo	Trescore Balneario	16218	
Bergamo	Treviolo	16220	
Bergamo	Ubiale Clanezzo	16221	
Bergamo	Val Brembilla	16253	
Bergamo	Valbondione	16223	
Bergamo	Valbrembo	16224	
Bergamo	Valgoglio	16225	
Bergamo	Valleve	16226	
Bergamo	Valnegrà	16227	
Bergamo	Valtorta	16229	
Bergamo	Vedeseta	16230	
Bergamo	Vertova	16234	
Bergamo	Viadanica	16235	
Bergamo	Vigano San Martino	16236	
Bergamo	Vigolo	16237	
Bergamo	Villa d'Adda	16238	
Bergamo	Villa d'Almè	16239	
Bergamo	Villa di Serio	16240	
Bergamo	Villa d'Ogna	16241	
Bergamo	Villongo	16242	
Bergamo	Vilminore di Scalve	16243	
Bergamo	Zandobbio	16244	
Bergamo	Zogno	16246	
Brescia	Adro	17002	Nord di autostrada A4
Brescia	Agosine	17003	
Brescia	Anfo	17005	
Brescia	Bagolino	17010	
Brescia	Barghe	17012	

PROVINCIA	COMUNE	CODICE ISTAT	NOTE
Brescia	Bedizzole	17014	
Brescia	Bione	17019	
Brescia	Botticino	17023	
Brescia	Bovegno	17024	
Brescia	Bovezzo	17025	
Brescia	Brescia	17029	Nord di autostrada A4
Brescia	Brione	17030	
Brescia	Caino	17031	
Brescia	Calcinato	17032	Nord di autostrada A4
Brescia	Calvagese della Riviera	17033	
Brescia	Capovalle	17036	
Brescia	Capriolo	17038	
Brescia	Castegnato	17040	Nord di autostrada A4
Brescia	Castenedolo	17043	Nord di autostrada A4
Brescia	Casto	17044	
Brescia	Cazzago San Martino	17046	Nord di autostrada A4
Brescia	Cellatica	17048	
Brescia	Collebeato	17057	
Brescia	Collio	17058	
Brescia	Concesio	17061	
Brescia	Corte Franca	17062	
Brescia	Desenzano del Garda	17067	Nord di autostrada A4
Brescia	Erbusco	17069	Nord di autostrada A4
Brescia	Gardone Riviera	17074	
Brescia	Gardone Val Trompia	17075	
Brescia	Gargnano	17076	
Brescia	Gavardo	17077	
Brescia	Gussago	17081	
Brescia	Idro	17082	
Brescia	Irma	17084	
Brescia	Iseo	17085	
Brescia	Lavenone	17087	
Brescia	Limone sul Garda	17089	
Brescia	Lodrino	17090	
Brescia	Lonato del Garda	17092	Nord di autostrada A4
Brescia	Lumezzane	17096	
Brescia	Magasa	17098	
Brescia	Manerba del Garda	17102	
Brescia	Marcheno	17104	
Brescia	Marmentino	17105	
Brescia	Marone	17106	
Brescia	Mazzano	17107	Nord di autostrada A4
Brescia	Moniga del Garda	17109	
Brescia	Monte Isola	17111	
Brescia	Monticelli Brusati	17112	
Brescia	Mura	17115	

PROVINCIA	COMUNE	CODICE ISTAT	NOTE
Brescia	Muscoline	17116	
Brescia	Nave	17117	
Brescia	Nuvolento	17119	
Brescia	Nuvolera	17120	
Brescia	Odolo	17121	
Brescia	Ome	17123	
Brescia	Ospitaletto	17127	Nord di autostrada A4
Brescia	Padenghe sul Garda	17129	
Brescia	Paderno Franciacorta	17130	
Brescia	Paitone	17132	
Brescia	Palazzolo sull'Oglio	17133	Nord di autostrada A4
Brescia	Paratico	17134	
Brescia	Passirano	17136	
Brescia	Pertica Alta	17139	
Brescia	Pertica Bassa	17140	
Brescia	Pezzaze	17141	
Brescia	Polaveno	17144	
Brescia	Polpenazze del Garda	17145	
Brescia	Pozzolengo	17151	Nord di autostrada A4
Brescia	Preseglie	17153	
Brescia	Prevalle	17155	
Brescia	Provaglio d'Iseo	17156	
Brescia	Provaglio Val Sabbia	17157	
Brescia	Puegnago sul Garda	17158	
Brescia	Rezzato	17161	Nord di autostrada A4
Brescia	Rodengo Saiano	17163	
Brescia	Roè Volciano	17164	
Brescia	Roncadelle	17165	Nord di autostrada A4
Brescia	Rovato	17166	Nord di autostrada A4
Brescia	Sabbio Chiese	17168	
Brescia	Sale Marasino	17169	
Brescia	Salò	17170	
Brescia	San Felice del Benaco	17171	
Brescia	Sarezzo	17174	
Brescia	Serle	17178	
Brescia	Sirmione	17179	
Brescia	Soiano del Lago	17180	
Brescia	Sulzano	17182	
Brescia	Tavernole sul Mella	17183	
Brescia	Tignale	17185	
Brescia	Toscolano-Maderno	17187	
Brescia	Tremosine sul Garda	17189	
Brescia	Treviso Bresciano	17191	
Brescia	Vallio Terme	17193	
Brescia	Valvestino	17194	
Brescia	Vestone	17197	

PROVINCIA	COMUNE	CODICE ISTAT	NOTE
Brescia	Villa Carcina	17199	
Brescia	Villanuova sul Clisi	17201	
Brescia	Vobarno	17204	
Brescia	Zone	17205	
Lodi	Abbadia Cerreto	98001	
Lodi	Bertonico	98002	
Lodi	Boffalora d'Adda	98003	
Lodi	Borghetto Lodigiano	98004	
Lodi	Borgo San Giovanni	98005	
Lodi	Brembio	98006	
Lodi	Camairago	98007	
Lodi	Casaletto Lodigiano	98008	
Lodi	Casalmiocco	98009	
Lodi	Casalpusterlengo	98010	
Lodi	Caselle Landi	98011	
Lodi	Caselle Lurani	98012	
Lodi	Castelnuovo Bocca d'Adda	98013	
Lodi	Castiglione d'Adda	98014	
Lodi	Castiraga Vidardo	98015	
Lodi	Cavacurta	98016	
Lodi	Cavenago d'Adda	98017	
Lodi	Cervignano d'Adda	98018	
Lodi	Codogno	98019	
Lodi	Comazzo	98020	
Lodi	Cornegliano Laudense	98021	
Lodi	Corno Giovine	98022	
Lodi	Cornovecchio	98023	
Lodi	Corte Palasio	98024	
Lodi	Crespiatica	98025	
Lodi	Fombio	98026	
Lodi	Galgagnano	98027	
Lodi	Graffignana	98028	
Lodi	Guardamiglio	98029	
Lodi	Livraga	98030	
Lodi	Lodi	98031	
Lodi	Lodi Vecchio	98032	
Lodi	Maccastorna	98033	
Lodi	Mairago	98034	
Lodi	Maleo	98035	
Lodi	Marudo	98036	
Lodi	Massalengo	98037	
Lodi	Meleti	98038	
Lodi	Merlino	98039	
Lodi	Montanaso Lombardo	98040	
Lodi	Mulazzano	98041	
Lodi	Orio Litta	98042	

PROVINCIA	COMUNE	CODICE ISTAT	NOTE
Lodi	Ospedaletto Lodigiano	98043	
Lodi	Ossago Lodigiano	98044	
Lodi	Pieve Fissiraga	98045	
Lodi	Salerano sul Lambro	98046	
Lodi	San Fiorano	98047	
Lodi	San Martino in Strada	98048	
Lodi	San Rocco al Porto	98049	
Lodi	Sant'Angelo Lodigiano	98050	
Lodi	Santo Stefano Lodigiano	98051	
Lodi	Secugnago	98052	
Lodi	Senna Lodigiana	98053	
Lodi	Somaglia	98054	
Lodi	Sordio	98055	
Lodi	Tavazzano con Villavesco	98056	
Lodi	Terranova dei Passerini	98057	
Lodi	Turano Lodigiano	98058	
Lodi	Valera Fratta	98059	
Lodi	Villanova del Sillaro	98060	
Lodi	Zelo Buon Persico	98061	
Milano	Abbiategrasso	15002	
Milano	Albairate	15005	
Milano	Arconate	15007	
Milano	Arese	15009	
Milano	Arluno	15010	
Milano	Assago	15011	
Milano	Baranzate	15250	
Milano	Bareggio	15012	
Milano	Basiano	15014	
Milano	Basiglio	15015	
Milano	Bellinzago Lombardo	15016	
Milano	Bernate Ticino	15019	
Milano	Besate	15022	
Milano	Binasco	15024	
Milano	Boffalora sopra Ticino	15026	
Milano	Bollate	15027	
Milano	Bresso	15032	
Milano	Bubbiano	15035	
Milano	Buccinasco	15036	
Milano	Buscate	15038	
Milano	Bussero	15040	
Milano	Busto Garolfo	15041	
Milano	Calvignasco	15042	
Milano	Cambiago	15044	
Milano	Canegrate	15046	
Milano	Carpiano	15050	
Milano	Carugate	15051	

PROVINCIA	COMUNE	CODICE ISTAT	NOTE
Milano	Casarile	15055	
Milano	Casorezzo	15058	
Milano	Cassano d'Adda	15059	
Milano	Cassina de' Pecchi	15060	
Milano	Cassinetta di Lugagnano	15061	
Milano	Castano Primo	15062	
Milano	Cernusco sul Naviglio	15070	
Milano	Cerro al Lambro	15071	
Milano	Cerro Maggiore	15072	
Milano	Cesano Boscone	15074	
Milano	Cesate	15076	
Milano	Cinisello Balsamo	15077	
Milano	Cislino	15078	
Milano	Cologno Monzese	15081	
Milano	Colturano	15082	
Milano	Corbetta	15085	
Milano	Cormano	15086	
Milano	Cornaredo	15087	
Milano	Corsico	15093	
Milano	Cuggiono	15096	
Milano	Cusago	15097	
Milano	Cusano Milanino	15098	
Milano	Dairago	15099	
Milano	Dresano	15101	
Milano	Gaggiano	15103	
Milano	Garbagnate Milanese	15105	
Milano	Gessate	15106	
Milano	Gorgonzola	15108	
Milano	Grezzago	15110	
Milano	Gudo Visconti	15112	
Milano	Inveruno	15113	
Milano	Inzago	15114	
Milano	Lacchiarella	15115	
Milano	Lainate	15116	
Milano	Legnano	15118	
Milano	Liscate	15122	
Milano	Locate di Triulzi	15125	
Milano	Magenta	15130	
Milano	Magnago	15131	
Milano	Marcallo con Casone	15134	
Milano	Masate	15136	
Milano	Mediglia	15139	
Milano	Melegnano	15140	
Milano	Melzo	15142	
Milano	Mesero	15144	
Milano	Milano	15146	

PROVINCIA	COMUNE	CODICE ISTAT	NOTE
Milano	Morimondo	15150	
Milano	Motta Visconti	15151	
Milano	Nerviano	15154	
Milano	Nosate	15155	
Milano	Novate Milanese	15157	
Milano	Noviglio	15158	
Milano	Opera	15159	
Milano	Ossona	15164	
Milano	Ozzero	15165	
Milano	Paderno Dugnano	15166	
Milano	Pantigliate	15167	
Milano	Parabiago	15168	
Milano	Paullo	15169	
Milano	Pero	15170	
Milano	Peschiera Borromeo	15171	
Milano	Pessano con Bornago	15172	
Milano	Pieve Emanuele	15173	
Milano	Pioltello	15175	
Milano	Pogliano Milanese	15176	
Milano	Pozzo d'Adda	15177	
Milano	Pozzuolo Martesana	15178	
Milano	Pregnana Milanese	15179	
Milano	Rescaldina	15181	
Milano	Rho	15182	
Milano	Robecchetto con Induno	15183	
Milano	Robecco sul Naviglio	15184	
Milano	Rodano	15185	
Milano	Rosate	15188	
Milano	Rozzano	15189	
Milano	San Colombano al Lambro	15191	
Milano	San Donato Milanese	15192	
Milano	San Giorgio su Legnano	15194	
Milano	San Giuliano Milanese	15195	
Milano	San Vittore Olona	15201	
Milano	San Zenone al Lambro	15202	
Milano	Santo Stefano Ticino	15200	
Milano	Sedriano	15204	
Milano	Segrate	15205	
Milano	Senago	15206	
Milano	Sesto San Giovanni	15209	
Milano	Settala	15210	
Milano	Settimo Milanese	15211	
Milano	Solaro	15213	
Milano	Trezzano Rosa	15219	
Milano	Trezzano sul Naviglio	15220	
Milano	Trezzo sull'Adda	15221	

PROVINCIA	COMUNE	CODICE ISTAT	NOTE
Milano	Tribiano	15222	
Milano	Truccazzano	15224	
Milano	Turbigo	15226	
Milano	Vanzaghello	15249	
Milano	Vanzago	15229	
Milano	Vaprio d'Adda	15230	
Milano	Vermezzo	15235	
Milano	Vernate	15236	
Milano	Vignate	15237	
Milano	Villa Cortese	15248	
Milano	Vimodrone	15242	
Milano	Vittuone	15243	
Milano	Vizzolo Predabissi	15244	
Milano	Zelo Surrigone	15246	
Milano	Zibido San Giacomo	15247	
Pavia	Alagna	18001	
Pavia	Albaredo Arnaboldi	18002	
Pavia	Albonese	18003	
Pavia	Albuzzano	18004	
Pavia	Arena Po	18005	
Pavia	Badia Pavese	18006	
Pavia	Bagnaria	18007	
Pavia	Barbianello	18008	
Pavia	Bascapè	18009	
Pavia	Bastida Pancarana	18011	
Pavia	Battuda	18012	
Pavia	Belgioioso	18013	
Pavia	Bereguardo	18014	
Pavia	Borgarello	18015	
Pavia	Borgo Priolo	18016	
Pavia	Borgo San Siro	18018	
Pavia	Borgoratto Mormorolo	18017	
Pavia	Bornasco	18019	
Pavia	Bosnasco	18020	
Pavia	Brallo di Pregola	18021	
Pavia	Breme	18022	
Pavia	Bressana Bottarone	18023	
Pavia	Broni	18024	
Pavia	Calvignano	18025	
Pavia	Campospinoso	18026	
Pavia	Candia Lomellina	18027	
Pavia	Canevino	18028	
Pavia	Canneto Pavese	18029	
Pavia	Carbonara al Ticino	18030	
Pavia	Casanova Lonati	18031	
Pavia	Casatisma	18032	

PROVINCIA	COMUNE	CODICE ISTAT	NOTE
Pavia	Casei Gerola	18033	
Pavia	Casorate Primo	18034	
Pavia	Cassolnovo	18035	
Pavia	Castana	18036	
Pavia	Casteggio	18037	
Pavia	Castelletto di Branduzzo	18038	
Pavia	Castello d'Agogna	18039	
Pavia	Castelnovetto	18040	
Pavia	Cava Manara	18041	
Pavia	Cecima	18042	
Pavia	Ceranova	18043	
Pavia	Ceretto Lomellina	18044	
Pavia	Cergnago	18045	
Pavia	Certosa di Pavia	18046	
Pavia	Cervesina	18047	
Pavia	Chignolo Po	18048	
Pavia	Cigognola	18049	
Pavia	Cilavegna	18050	
Pavia	Codevilla	18051	
Pavia	Confienza	18052	
Pavia	Copiano	18053	
Pavia	Corana	18054	
Pavia	Cornale e Bastida	18191	
Pavia	Corteolona e Genzone	18192	
Pavia	Corvino San Quirico	18057	
Pavia	Costa de' Nobili	18058	
Pavia	Cozzo	18059	
Pavia	Cura Carpignano	18060	
Pavia	Dorno	18061	
Pavia	Ferrera Erbognone	18062	
Pavia	Filighera	18063	
Pavia	Fortunago	18064	
Pavia	Frascarolo	18065	
Pavia	Galliavola	18066	
Pavia	Gambarana	18067	
Pavia	Gambolò	18068	
Pavia	Garlasco	18069	
Pavia	Gerenzago	18071	
Pavia	Giussago	18072	
Pavia	Godiasco Salice Terme	18073	
Pavia	Golferenzo	18074	
Pavia	Gravellona Lomellina	18075	
Pavia	Gropello Cairoli	18076	
Pavia	Inverno e Monteleone	18077	
Pavia	Landriano	18078	
Pavia	Langosco	18079	

PROVINCIA	COMUNE	CODICE ISTAT	NOTE
Pavia	Lardirago	18080	
Pavia	Linarolo	18081	
Pavia	Lirio	18082	
Pavia	Lomello	18083	
Pavia	Lungavilla	18084	
Pavia	Maghero	18085	
Pavia	Marcignago	18086	
Pavia	Marzano	18087	
Pavia	Mede	18088	
Pavia	Menconico	18089	
Pavia	Mezzana Bigli	18090	
Pavia	Mezzana Rabattone	18091	
Pavia	Mezzanino	18092	
Pavia	Miradolo Terme	18093	
Pavia	Montalto Pavese	18094	
Pavia	Montebello della Battaglia	18095	
Pavia	Montecalvo Versiggia	18096	
Pavia	Montescano	18097	
Pavia	Montesegale	18098	
Pavia	Monticelli Pavese	18099	
Pavia	Montù Beccaria	18100	
Pavia	Mornico Losana	18101	
Pavia	Mortara	18102	
Pavia	Nicorvo	18103	
Pavia	Olevano di Lomellina	18104	
Pavia	Oliva Gessi	18105	
Pavia	Ottobiano	18106	
Pavia	Palestro	18107	
Pavia	Pancarana	18108	
Pavia	Parona	18109	
Pavia	Pavia	18110	
Pavia	Pietra de' Giorgi	18111	
Pavia	Pieve Albignola	18112	
Pavia	Pieve del Cairo	18113	
Pavia	Pieve Porto Morone	18114	
Pavia	Pinarolo Po	18115	
Pavia	Pizzale	18116	
Pavia	Ponte Nizza	18117	
Pavia	Portalbera	18118	
Pavia	Rea	18119	
Pavia	Redavalle	18120	
Pavia	Retorbido	18121	
Pavia	Rivanazzano Terme	18122	
Pavia	Robbio	18123	
Pavia	Robecco Pavese	18124	
Pavia	Rocca de' Giorgi	18125	

PROVINCIA	COMUNE	CODICE ISTAT	NOTE
Pavia	Rocca Susella	18126	
Pavia	Rognano	18127	
Pavia	Romagnese	18128	
Pavia	Roncaro	18129	
Pavia	Rosasco	18130	
Pavia	Rovescala	18131	
Pavia	Ruino	18132	
Pavia	San Cipriano Po	18133	
Pavia	San Damiano al Colle	18134	
Pavia	San Genesio ed Uniti	18135	
Pavia	San Giorgio di Lomellina	18136	
Pavia	San Martino Siccomario	18137	
Pavia	San Zenone al Po	18145	
Pavia	Sannazzaro de' Burgondi	18138	
Pavia	Santa Cristina e Bissone	18139	
Pavia	Santa Giuletta	18140	
Pavia	Santa Margherita di Staffora	18142	
Pavia	Santa Maria della Versa	18143	
Pavia	Sant'Alessio con Vialone	18141	
Pavia	Sant'Angelo Lomellina	18144	
Pavia	Sartirana Lomellina	18146	
Pavia	Scaldasole	18147	
Pavia	Semiana	18148	
Pavia	Silvano Pietra	18149	
Pavia	Siziano	18150	
Pavia	Sommo	18151	
Pavia	Spessa	18152	
Pavia	Stradella	18153	
Pavia	Suardi	18154	
Pavia	Torrazza Coste	18155	
Pavia	Torre Beretti e Castellaro	18156	
Pavia	Torre d'Arese	18157	
Pavia	Torre de' Negri	18158	
Pavia	Torre d'Isola	18159	
Pavia	Torrevecchia Pia	18160	
Pavia	Torricella Verzate	18161	
Pavia	Travacò Siccomario	18162	
Pavia	Trivolzio	18163	
Pavia	Tromello	18164	
Pavia	Trovo	18165	
Pavia	Val di Nizza	18166	
Pavia	Valeggio	18167	
Pavia	Valle Lomellina	18168	
Pavia	Valle Salimbene	18169	
Pavia	Valverde	18170	
Pavia	Varzi	18171	

PROVINCIA	COMUNE	CODICE ISTAT	NOTE
Pavia	Vellezzo Lomellina	18172	
Pavia	Vellezzo Bellini	18173	
Pavia	Verretto	18174	
Pavia	Verrua Po	18175	
Pavia	Vidigulfo	18176	
Pavia	Vigevano	18177	
Pavia	Villa Biscossi	18178	
Pavia	Villanova d'Ardenghi	18179	
Pavia	Villanterio	18180	
Pavia	Vistarino	18181	
Pavia	Voghera	18182	
Pavia	Volpara	18183	
Pavia	Zavattarello	18184	
Pavia	Zeccone	18185	
Pavia	Zeme	18186	
Pavia	Zenevredo	18187	
Pavia	Zerbo	18188	
Pavia	Zerbolò	18189	
Pavia	Zinasco	18190	

Regione Veneto

PROVINCIA	COMUNE	CODICE ISTAT	NOTE
Alessandria	Acqui Terme	6001	
Alessandria	Albera Ligure	6002	
Alessandria	Alessandria	6003	
Alessandria	Alfiano Natta	6004	
Alessandria	Alice Bel Colle	6005	
Alessandria	Alluvioni Cambiò	6006	
Alessandria	Altavilla Monferrato	6007	
Alessandria	Alzano Scrivia	6008	
Alessandria	Arquata Scrivia	6009	
Alessandria	Avolasca	6010	
Alessandria	Balzola	6011	
Alessandria	Basaluzzo	6012	
Alessandria	Bassignana	6013	
Alessandria	Belforte Monferrato	6014	
Alessandria	Bergamasco	6015	
Alessandria	Berzano di Tortona	6016	
Alessandria	Bistagno	6017	
Alessandria	Borghetto di Borbera	6018	
Alessandria	Borgo San Martino	6020	
Alessandria	Borgoratto Alessandrino	6019	
Alessandria	Bosco Marengo	6021	
Alessandria	Bosio	6022	
Alessandria	Bozzole	6023	

PROVINCIA	COMUNE	CODICE ISTAT	NOTE
Alessandria	Brignano-Frascata	6024	
Alessandria	Cabella Ligure	6025	
Alessandria	Camagna Monferrato	6026	
Alessandria	Camino	6027	
Alessandria	Cantalupo Ligure	6028	
Alessandria	Capriata d'Orba	6029	
Alessandria	Carbonara Scrivia	6030	
Alessandria	Carentino	6031	
Alessandria	Carezzano	6032	
Alessandria	Carpeneto	6033	
Alessandria	Carrega Ligure	6034	
Alessandria	Carrosio	6035	
Alessandria	Cartosio	6036	
Alessandria	Casal Cermelli	6037	
Alessandria	Casale Monferrato	6039	
Alessandria	Casaleggio Boiro	6038	
Alessandria	Casalnoceto	6040	
Alessandria	Casasco	6041	
Alessandria	Cassano Spinola	6042	
Alessandria	Cassine	6043	
Alessandria	Cassinelle	6044	
Alessandria	Castellania	6045	
Alessandria	Castellar Guidobono	6046	
Alessandria	Castellazzo Bormida	6047	
Alessandria	Castelletto d'Erro	6048	
Alessandria	Castelletto d'Orba	6049	
Alessandria	Castelletto Merli	6050	
Alessandria	Castelletto Monferrato	6051	
Alessandria	Castelnuovo Bormida	6052	
Alessandria	Castelnuovo Scrivia	6053	
Alessandria	Castelspina	6054	
Alessandria	Cavatore	6055	
Alessandria	Cella Monte	6056	
Alessandria	Cereseto	6057	
Alessandria	Cerreto Grue	6058	
Alessandria	Cerrina Monferrato	6059	
Alessandria	Coniolo	6060	
Alessandria	Conzano	6061	
Alessandria	Costa Vescovato	6062	
Alessandria	Cremolino	6063	
Alessandria	Cuccaro Monferrato	6064	
Alessandria	Denice	6065	
Alessandria	Dernice	6066	
Alessandria	Fabbrica Curone	6067	
Alessandria	Felizzano	6068	
Alessandria	Fraconalto	6069	

PROVINCIA	COMUNE	CODICE ISTAT	NOTE
Alessandria	Francavilla Bisio	6070	
Alessandria	Frascaro	6071	
Alessandria	Frassinello Monferrato	6072	
Alessandria	Frassineto Po	6073	
Alessandria	Fresonara	6074	
Alessandria	Frugarolo	6075	
Alessandria	Fubine	6076	
Alessandria	Gabiano	6077	
Alessandria	Gamalero	6078	
Alessandria	Garbagna	6079	
Alessandria	Gavazzana	6080	
Alessandria	Gavi	6081	
Alessandria	Giarole	6082	
Alessandria	Gremiasco	6083	
Alessandria	Grogardo	6084	
Alessandria	Grondona	6085	
Alessandria	Guazzora	6086	
Alessandria	Isola Sant'Antonio	6087	
Alessandria	Lerma	6088	
Alessandria	Lu	6089	
Alessandria	Malvicino	6090	
Alessandria	Masio	6091	
Alessandria	Melazzo	6092	
Alessandria	Merana	6093	
Alessandria	Mirabello Monferrato	6094	
Alessandria	Molare	6095	
Alessandria	Molino dei Torti	6096	
Alessandria	Mombello Monferrato	6097	
Alessandria	Momperone	6098	
Alessandria	Moncestino	6099	
Alessandria	Mongiardino Ligure	6100	
Alessandria	Monleale	6101	
Alessandria	Montacuto	6102	
Alessandria	Montaldeo	6103	
Alessandria	Montaldo Bormida	6104	
Alessandria	Montecastello	6105	
Alessandria	Montechiaro d'Acqui	6106	
Alessandria	Montegioco	6107	
Alessandria	Montemarzino	6108	
Alessandria	Morano sul Po	6109	
Alessandria	Morbello	6110	
Alessandria	Mornese	6111	
Alessandria	Morsasco	6112	
Alessandria	Murisengo	6113	
Alessandria	Novi Ligure	6114	
Alessandria	Occimiano	6115	

PROVINCIA	COMUNE	CODICE ISTAT	NOTE
Alessandria	Odalengo Grande	6116	
Alessandria	Odalengo Piccolo	6117	
Alessandria	Olivola	6118	
Alessandria	Orsara Bormida	6119	
Alessandria	Ottiglio	6120	
Alessandria	Ovada	6121	
Alessandria	Oviglio	6122	
Alessandria	Ozzano Monferrato	6123	
Alessandria	Paderna	6124	
Alessandria	Pareto	6125	
Alessandria	Parodi Ligure	6126	
Alessandria	Pasturana	6127	
Alessandria	Pecetto di Valenza	6128	
Alessandria	Pietra Marazzi	6129	
Alessandria	Piovera	6130	
Alessandria	Pomaro Monferrato	6131	
Alessandria	Pontecurone	6132	
Alessandria	Pontestura	6133	
Alessandria	Ponti	6134	
Alessandria	Ponzano Monferrato	6135	
Alessandria	Ponzone	6136	
Alessandria	Pozzol Groppo	6137	
Alessandria	Pozzolo Formigaro	6138	
Alessandria	Prasco	6139	
Alessandria	Predosa	6140	
Alessandria	Quargnento	6141	
Alessandria	Quattordio	6142	
Alessandria	Ricaldone	6143	
Alessandria	Rivalta Bormida	6144	
Alessandria	Rivarone	6145	
Alessandria	Rocca Grimalda	6147	
Alessandria	Roccaforte Ligure	6146	
Alessandria	Rocchetta Ligure	6148	
Alessandria	Rosignano Monferrato	6149	
Alessandria	Sala Monferrato	6150	
Alessandria	Sale	6151	
Alessandria	San Cristoforo	6152	
Alessandria	San Giorgio Monferrato	6153	
Alessandria	San Salvatore Monferrato	6154	
Alessandria	San Sebastiano Curone	6155	
Alessandria	Sant'Agata Fossili	6156	
Alessandria	Sardigliano	6157	
Alessandria	Sarezzano	6158	
Alessandria	Serralunga di Crea	6159	
Alessandria	Serravalle Scrivia	6160	
Alessandria	Sezzadio	6161	

PROVINCIA	COMUNE	CODICE ISTAT	NOTE
Alessandria	Silvano d'Orba	6162	
Alessandria	Solero	6163	
Alessandria	Solonghello	6164	
Alessandria	Spigno Monferrato	6165	
Alessandria	Spineto Scrivia	6166	
Alessandria	Stazzano	6167	
Alessandria	Strevi	6168	
Alessandria	Tagliolo Monferrato	6169	
Alessandria	Tassarolo	6170	
Alessandria	Terruggia	6171	
Alessandria	Terzo	6172	
Alessandria	Ticineto	6173	
Alessandria	Tortona	6174	
Alessandria	Treville	6175	
Alessandria	Trisobbio	6176	
Alessandria	Valenza	6177	
Alessandria	Valmacca	6178	
Alessandria	Vignale Monferrato	6179	
Alessandria	Vignole Borbera	6180	
Alessandria	Viguzzolo	6181	
Alessandria	Villadeati	6182	
Alessandria	Villalvernia	6183	
Alessandria	Villamiroglio	6184	
Alessandria	Villanova Monferrato	6185	
Alessandria	Villaromagnano	6186	
Alessandria	Visone	6187	
Alessandria	Volpedo	6188	
Alessandria	Volpeglino	6189	
Alessandria	Voltaggio	6190	
Asti	Agliano Terme	5001	
Asti	Albugnano	5002	
Asti	Antignano	5003	
Asti	Aramengo	5004	
Asti	Asti	5005	
Asti	Azzano d'Asti	5006	
Asti	Baldichieri d'Asti	5007	
Asti	Belveglio	5008	
Asti	Berzano di San Pietro	5009	
Asti	Bruno	5010	
Asti	Bubbio	5011	
Asti	Buttigliera d'Asti	5012	
Asti	Calamandrana	5013	
Asti	Calliano	5014	
Asti	Calosso	5015	
Asti	Camerano Casasco	5016	
Asti	Canelli	5017	

PROVINCIA	COMUNE	CODICE ISTAT	NOTE
Asti	Cantarana	5018	
Asti	Capriglio	5019	
Asti	Casorzo	5020	
Asti	Cassinasco	5021	
Asti	Castagnole delle Lanze	5022	
Asti	Castagnole Monferrato	5023	
Asti	Castel Boglione	5024	
Asti	Castel Rocchero	5032	
Asti	Castell'Alfero	5025	
Asti	Castellero	5026	
Asti	Castelletto Molina	5027	
Asti	Castello di Annone	5028	
Asti	Castelnuovo Belbo	5029	
Asti	Castelnuovo Calcea	5030	
Asti	Castelnuovo Don Bosco	5031	
Asti	Cellarengo	5033	
Asti	Celle Enomondo	5034	
Asti	Cerreto d'Asti	5035	
Asti	Cerro Tanaro	5036	
Asti	Cessole	5037	
Asti	Chiusano d'Asti	5038	
Asti	Cinaglio	5039	
Asti	Cisterna d'Asti	5040	
Asti	Coazzolo	5041	
Asti	Cocconato	5042	
Asti	Corsione	5044	
Asti	Cortandone	5045	
Asti	Cortanze	5046	
Asti	Cortazzone	5047	
Asti	Cortiglione	5048	
Asti	Cossombrato	5049	
Asti	Costigliole d'Asti	5050	
Asti	Cunico	5051	
Asti	Dusino San Michele	5052	
Asti	Ferrere	5053	
Asti	Fontanile	5054	
Asti	Frinco	5055	
Asti	Grana	5056	
Asti	Grazzano Badoglio	5057	
Asti	Incisa Scapaccino	5058	
Asti	Isola d'Asti	5059	
Asti	Loazzolo	5060	
Asti	Maranzana	5061	
Asti	Maretto	5062	
Asti	Moasca	5063	
Asti	Mombaldone	5064	

PROVINCIA	COMUNE	CODICE ISTAT	NOTE
Asti	Mombaruzzo	5065	
Asti	Mombercelli	5066	
Asti	Monale	5067	
Asti	Monastero Bormida	5068	
Asti	Moncalvo	5069	
Asti	Moncucco Torinese	5070	
Asti	Mongardino	5071	
Asti	Montabone	5072	
Asti	Montafia	5073	
Asti	Montaldo Scarampi	5074	
Asti	Montechiaro d'Asti	5075	
Asti	Montegrosso d'Asti	5076	
Asti	Montemagno	5077	
Asti	Montiglio Monferrato	5121	
Asti	Moransengo	5079	
Asti	Nizza Monferrato	5080	
Asti	Olmo Gentile	5081	
Asti	Passerano Marmorito	5082	
Asti	Penango	5083	
Asti	Piea	5084	
Asti	Pino d'Asti	5085	
Asti	Piovà Massaia	5086	
Asti	Portacomaro	5087	
Asti	Quaranti	5088	
Asti	Refrancore	5089	
Asti	Revigliasco d'Asti	5090	
Asti	Roatto	5091	
Asti	Robella	5092	
Asti	Rocca d'Arazzo	5093	
Asti	Roccoverano	5094	
Asti	Rocchetta Palafea	5095	
Asti	Rocchetta Tanaro	5096	
Asti	San Damiano d'Asti	5097	
Asti	San Giorgio Scarampi	5098	
Asti	San Martino Alfieri	5099	
Asti	San Marzano Oliveto	5100	
Asti	San Paolo Solbrito	5101	
Asti	Scurzolengo	5103	
Asti	Serole	5104	
Asti	Sessame	5105	
Asti	Settime	5106	
Asti	Soglio	5107	
Asti	Tigliole	5108	
Asti	Tonco	5109	
Asti	Tonengo	5110	
Asti	Vaglio Serra	5111	

PROVINCIA	COMUNE	CODICE ISTAT	NOTE
Asti	Valfenera	5112	
Asti	Vesime	5113	
Asti	Viale	5114	
Asti	Viarigi	5115	
Asti	Vigliano d'Asti	5116	
Asti	Villa San Secondo	5119	
Asti	Villafranca d'Asti	5117	
Asti	Villanova d'Asti	5118	
Asti	Vinchio	5120	
Biella	Ailoche	96001	
Biella	Andorno Micca	96002	
Biella	Benna	96003	
Biella	Biella	96004	
Biella	Bioglio	96005	
Biella	Borriana	96006	
Biella	Brusnengo	96007	
Biella	Callabiana	96008	
Biella	Camandona	96009	
Biella	Camburzano	96010	
Biella	Campiglia Cervo	96086	
Biella	Candelo	96012	
Biella	Caprile	96013	
Biella	Casapinta	96014	
Biella	Castelletto Cervo	96015	
Biella	Cavaglia	96016	
Biella	Cerreto Castello	96017	
Biella	Cerrione	96018	
Biella	Coggiola	96019	
Biella	Cossato	96020	
Biella	Crevacuore	96021	
Biella	Curino	96023	
Biella	Donato	96024	
Biella	Dorzano	96025	
Biella	Gaglianico	96026	
Biella	Giffenga	96027	
Biella	Graglia	96028	
Biella	Lessona	96085	
Biella	Magnano	96030	
Biella	Massazza	96031	
Biella	Masserano	96032	
Biella	Mezzana Mortigliengo	96033	
Biella	Miagliano	96034	
Biella	Mongrando	96035	
Biella	Mosso	96084	
Biella	Mottalciata	96037	
Biella	Muzzano	96038	

PROVINCIA	COMUNE	CODICE ISTAT	NOTE
Biella	Netro	96039	
Biella	Occhieppo Inferiore	96040	
Biella	Occhieppo Superiore	96041	
Biella	Pettinengo	96042	
Biella	Piatto	96043	
Biella	Piedicavallo	96044	
Biella	Pollone	96046	
Biella	Ponderano	96047	
Biella	Portula	96048	
Biella	Pralungo	96049	
Biella	Pray	96050	
Biella	Quaregna	96051	
Biella	Ronco Biellese	96053	
Biella	Roppolo	96054	
Biella	Rosazza	96055	
Biella	Sagliano Micca	96056	
Biella	Sala Biellese	96057	
Biella	Salussola	96058	
Biella	Sandigliano	96059	
Biella	Soprana	96062	
Biella	Sordevolo	96063	
Biella	Sostegno	96064	
Biella	Strona	96065	
Biella	Tavigliano	96066	
Biella	Ternengo	96067	
Biella	Tollegno	96068	
Biella	Torrazzo	96069	
Biella	Trivero	96070	
Biella	Valdengo	96071	
Biella	Vallanzengo	96072	
Biella	Valle Mosso	96073	
Biella	Valle San Nicolao	96074	
Biella	Veglio	96075	
Biella	Verrone	96076	
Biella	Vigliano Biellese	96077	
Biella	Villa del Bosco	96078	
Biella	Villanova Biellese	96079	
Biella	Viverone	96080	
Biella	Zimone	96081	
Biella	Zubiena	96082	
Biella	Zumaglia	96083	
Novara	Agrate Conturbia	3001	
Novara	Ameno	3002	
Novara	Armeno	3006	
Novara	Arona	3008	
Novara	Barengo	3012	

PROVINCIA	COMUNE	CODICE ISTAT	NOTE
Novara	Bellinzago Novarese	3016	
Novara	Biandrate	3018	
Novara	Boca	3019	
Novara	Bogogno	3021	
Novara	Bolzano Novarese	3022	
Novara	Borgo Ticino	3025	
Novara	Borgolavezzaro	3023	
Novara	Borgomanero	3024	
Novara	Briga Novarese	3026	
Novara	Briona	3027	
Novara	Caltignaga	3030	
Novara	Cameri	3032	
Novara	Carpignano Sesia	3036	
Novara	Casalbeltrame	3037	
Novara	Casaleggio Novara	3039	
Novara	Casalino	3040	
Novara	Casalvolone	3041	
Novara	Castellazzo Novarese	3042	
Novara	Castelletto sopra Ticino	3043	
Novara	Cavaglietto	3044	
Novara	Cavaglio d'Agogna	3045	
Novara	Cavallirio	3047	
Novara	Cerano	3049	
Novara	Colazza	3051	
Novara	Comignago	3052	
Novara	Cressa	3055	
Novara	Cureggio	3058	
Novara	Divignano	3060	
Novara	Dormelletto	3062	
Novara	Fara Novarese	3065	
Novara	Fontaneto d'Agogna	3066	
Novara	Galliate	3068	
Novara	Garbagna Novarese	3069	
Novara	Gargallo	3070	
Novara	Gattico	3071	
Novara	Ghemme	3073	
Novara	Gozzano	3076	
Novara	Granozzo con Monticello	3077	
Novara	Grignasco	3079	
Novara	Inverio	3082	
Novara	Landiona	3083	
Novara	Lesa	3084	
Novara	Maggiora	3088	
Novara	Mandello Vitta	3090	
Novara	Marano Ticino	3091	
Novara	Massino Visconti	3093	

PROVINCIA	COMUNE	CODICE ISTAT	NOTE
Novara	Meina	3095	
Novara	Mezzomerico	3097	
Novara	Miasino	3098	
Novara	Momo	3100	
Novara	Nebbiuno	3103	
Novara	Nibbiola	3104	
Novara	Novara	3106	
Novara	Oleggio	3108	
Novara	Oleggio Castello	3109	
Novara	Orta San Giulio	3112	
Novara	Paruzzaro	3114	
Novara	Pella	3115	
Novara	Pettenasco	3116	
Novara	Pisano	3119	
Novara	Pogno	3120	
Novara	Pombia	3121	
Novara	Prato Sesia	3122	
Novara	Recetto	3129	
Novara	Romagnano Sesia	3130	
Novara	Romentino	3131	
Novara	San Maurizio d'Opaglio	3133	
Novara	San Nazzaro Sesia	3134	
Novara	San Pietro Mosezzo	3135	
Novara	Sillavengo	3138	
Novara	Sizzano	3139	
Novara	Soriso	3140	
Novara	Sozzago	3141	
Novara	Suno	3143	
Novara	Terdobbiate	3144	
Novara	Tornaco	3146	
Novara	Treccate	3149	
Novara	Vaprio d'Agogna	3153	
Novara	Varallo Pombia	3154	
Novara	Veruno	3157	
Novara	Vespolate	3158	
Novara	Vicolungo	3159	
Novara	Vinzaglio	3164	
Torino	Agliè	1001	
Torino	Albiano d'Ivrea	1004	
Torino	Alice Superiore	1005	
Torino	Andezeno	1009	
Torino	Andrate	1010	
Torino	Arignano	1012	
Torino	Azeglio	1014	
Torino	Bairo	1015	
Torino	Baldissero Canavese	1017	

PROVINCIA	COMUNE	CODICE ISTAT	NOTE
Torino	Baldissero Torinese	1018	
Torino	Banchette	1020	
Torino	Barone Canavese	1023	
Torino	Bollengo	1027	
Torino	Borgaro Torinese	1028	
Torino	Borgiallo	1029	
Torino	Borgofranco d'Ivrea	1030	
Torino	Borgomasino	1031	
Torino	Bosconero	1033	
Torino	Brandizzo	1034	
Torino	Brosso	1036	
Torino	Brozolo	1037	
Torino	Brusasco	1039	
Torino	Burolo	1042	
Torino	Busano	1043	
Torino	Caluso	1047	
Torino	Cambiano	1048	
Torino	Candia Canavese	1050	
Torino	Caravino	1056	
Torino	Carema	1057	
Torino	Carignano	1058	
Torino	Carmagnola	1059	
Torino	Casalborgone	1060	
Torino	Cascinette d'Ivrea	1061	
Torino	Caselle Torinese	1063	
Torino	Castagneto Po	1064	
Torino	Castellamonte	1066	
Torino	Castelnuovo Nigra	1067	
Torino	Castiglione Torinese	1068	
Torino	Cavagnolo	1069	
Torino	Chiaverano	1077	
Torino	Chieri	1078	
Torino	Chiesanuova	1079	
Torino	Chivasso	1082	
Torino	Ciconio	1083	
Torino	Cintano	1084	
Torino	Cinzano	1085	
Torino	Colleretto Castelnuovo	1091	
Torino	Colleretto Giacosa	1092	
Torino	Cossano Canavese	1095	
Torino	Cuceglio	1096	
Torino	Favria	1101	
Torino	Feletto	1102	
Torino	Fiorano Canavese	1105	
Torino	Fogglizzo	1106	
Torino	Front	1109	

PROVINCIA	COMUNE	CODICE ISTAT	NOTE
Torino	Gassino Torinese	1112	
Torino	Isolabella	1123	
Torino	Issiglio	1124	
Torino	Ivrea	1125	
Torino	La Loggia	1127	
Torino	Lauriano	1129	
Torino	Leini	1130	
Torino	Lessolo	1132	
Torino	Lombardore	1135	
Torino	Lombriasco	1136	
Torino	Loranzè	1137	
Torino	Lugnacco	1138	
Torino	Lusigliè	1141	
Torino	Maglione	1143	
Torino	Marentino	1144	
Torino	Mazzè	1148	
Torino	Mercenasco	1150	
Torino	Meugliano	1151	
Torino	Mombello di Torino	1153	
Torino	Moncalieri	1156	
Torino	Montaldo Torinese	1158	
Torino	Montalenghe	1159	
Torino	Montalto Dora	1160	
Torino	Montanaro	1161	
Torino	Monteu da Po	1162	
Torino	Moriondo Torinese	1163	
Torino	Nomaglio	1167	
Torino	Oglianico	1170	
Torino	Orio Canavese	1172	
Torino	Ozegna	1176	
Torino	Palazzo Canavese	1177	
Torino	Parella	1179	
Torino	Pavarolo	1180	
Torino	Pavone Canavese	1181	
Torino	Pecco	1182	
Torino	Pecetto Torinese	1183	
Torino	Perosa Canavese	1185	
Torino	Pino Torinese	1192	
Torino	Piverone	1196	
Torino	Poirino	1197	
Torino	Pralormo	1203	
Torino	Quagliuzzo	1208	
Torino	Quassolo	1209	
Torino	Quincinetto	1210	
Torino	Riva presso Chieri	1215	
Torino	Rivalba	1213	

PROVINCIA	COMUNE	CODICE ISTAT	NOTE
Torino	Rivarolo Canavese	1217	
Torino	Rivarossa	1218	
Torino	Romano Canavese	1223	
Torino	Rondissone	1225	
Torino	Rueglio	1230	
Torino	Salassa	1231	
Torino	Salerano Canavese	1233	
Torino	Samone	1235	
Torino	San Benigno Canavese	1236	
Torino	San Francesco al Campo	1240	
Torino	San Giorgio Canavese	1244	
Torino	San Giusto Canavese	1246	
Torino	San Martino Canavese	1247	
Torino	San Maurizio Canavese	1248	
Torino	San Mauro Torinese	1249	
Torino	San Ponso	1251	
Torino	San Raffaele Cimena	1252	
Torino	San Sebastiano da Po	1253	
Torino	Santena	1257	
Torino	Scarmagno	1261	
Torino	Sciolze	1262	
Torino	Settimo Rottaro	1264	
Torino	Settimo Torinese	1265	
Torino	Settimo Vittone	1266	
Torino	Strambinello	1268	
Torino	Strambino	1269	
Torino	Tavagnasco	1271	
Torino	Torino	1272	
Torino	Torrazza Piemonte	1273	
Torino	Torre Canavese	1274	
Torino	Trausella	1277	
Torino	Traversella	1278	
Torino	Trofarello	1280	
Torino	Valperga	1287	
Torino	Verolengo	1293	
Torino	Verrua Savoia	1294	
Torino	Vestignè	1295	
Torino	Vialfrè	1296	
Torino	Vico Canavese	1297	
Torino	Vidracco	1298	
Torino	Villareggia	1304	
Torino	Villastellone	1308	
Torino	Vische	1311	
Torino	Vistrorio	1312	
Torino	Volpiano	1314	
Vercelli	Albano Vercellese	2003	

PROVINCIA	COMUNE	CODICE ISTAT	NOTE
Vercelli	Alice Castello	2004	
Vercelli	Arborio	2006	
Vercelli	Asigliano Vercellese	2007	
Vercelli	Balocco	2009	
Vercelli	Bianzè	2011	
Vercelli	Borgo d'Ale	2015	
Vercelli	Borgo Vercelli	2017	
Vercelli	Buronzò	2021	
Vercelli	Caresana	2030	
Vercelli	Caresanablot	2031	
Vercelli	Carisio	2032	
Vercelli	Casanova Elvo	2033	
Vercelli	Cigliano	2042	
Vercelli	Collobiano	2045	
Vercelli	Costanzana	2047	
Vercelli	Crescentino	2049	
Vercelli	Crova	2052	
Vercelli	Desana	2054	
Vercelli	Fontanetto Po	2058	
Vercelli	Formigliana	2059	
Vercelli	Gattinara	2061	
Vercelli	Ghislarengo	2062	
Vercelli	Greggio	2065	
Vercelli	Lamporo	2067	
Vercelli	Lenta	2068	
Vercelli	Lignana	2070	
Vercelli	Livorno Ferraris	2071	
Vercelli	Lozzolo	2072	
Vercelli	Moncrivello	2079	
Vercelli	Motta de' Conti	2082	
Vercelli	Olcenengo	2088	
Vercelli	Oldenico	2089	
Vercelli	Palazzolo Vercellese	2090	
Vercelli	Pertengo	2091	
Vercelli	Pezzana	2093	
Vercelli	Prarolo	2104	
Vercelli	Quinto Vercellese	2108	
Vercelli	Rive	2115	
Vercelli	Roasio	2116	
Vercelli	Ronsecco	2118	
Vercelli	Rovasenda	2122	
Vercelli	Salasco	2126	
Vercelli	Sali Vercellese	2127	
Vercelli	Saluggia	2128	
Vercelli	San Germano Vercellese	2131	
Vercelli	San Giacomo Vercellese	2035	

PROVINCIA	COMUNE	CODICE ISTAT	NOTE
Vercelli	Santhià	2133	
Vercelli	Stroppiana	2142	
Vercelli	Tricerro	2147	
Vercelli	Trino	2148	
Vercelli	Tronzano Vercellese	2150	
Vercelli	Vercelli	2158	
Vercelli	Villarboit	2163	
Vercelli	Villata	2164	

Regione Veneto

PROVINCIA	COMUNE	CODICE ISTAT	NOTE
Rovigo	Adria	29001	
Rovigo	Ariano nel Polesine	29002	
Rovigo	Arquà Polesine	29003	
Rovigo	Badia Polesine	29004	
Rovigo	Bagnolo di Po	29005	
Rovigo	Bergantino	29006	
Rovigo	Bosaro	29007	
Rovigo	Calto	29008	
Rovigo	Canaro	29009	
Rovigo	Canda	29010	
Rovigo	Castelguglielmo	29011	
Rovigo	Castelmassa	29012	
Rovigo	Castelnovo Bariano	29013	
Rovigo	Ceneselli	29014	
Rovigo	Ceregnano	29015	
Rovigo	Corbola	29017	
Rovigo	Crespino	29019	
Rovigo	Ficarolo	29021	
Rovigo	Fiesso Umbertiano	29022	
Rovigo	Frassinelle Polesine	29023	
Rovigo	Fratta Polesine	29024	
Rovigo	Gaiba	29025	
Rovigo	Gavello	29026	
Rovigo	Giacciano con Baruchella	29027	
Rovigo	Guarda Veneta	29028	
Rovigo	Lendinara	29029	
Rovigo	Loreo	29030	
Rovigo	Lusia	29031	
Rovigo	Melara	29032	
Rovigo	Occhiobello	29033	
Rovigo	Papozze	29034	
Rovigo	Pettorazza Grimani	29035	
Rovigo	Pincara	29036	

PROVINCIA	COMUNE	CODICE ISTAT	NOTE
Rovigo	Polesella	29037	
Rovigo	Pontecchio Polesine	29038	
Rovigo	Porto Tolle	29039	
Rovigo	Porto Viro	29052	
Rovigo	Rosolina	29040	
Rovigo	Rovigo	29041	
Rovigo	Salara	29042	
Rovigo	San Bellino	29043	
Rovigo	San Martino di Venezze	29044	
Rovigo	Stienta	29045	
Rovigo	Taglio di Po	29046	
Rovigo	Trecenta	29047	
Rovigo	Villadose	29048	
Rovigo	Villamarzana	29049	
Rovigo	Villanova del Ghebbo	29050	
Rovigo	Villanova Marchesana	29051	

Allegato III

Protocollo per il trasporto di animali vivi e prodotti

Trasporto

1. I trasporti degli animali vivi dovranno essere effettuati posizionando reti antipiume o idonei mezzi di contenimento sugli automezzi.
2. Tutti gli automezzi per il trasporto devono essere lavati e disinfettati accuratamente.
3. Prima del carico le gabbie destinate al trasporto degli animali, le attrezzature e i bancali per il trasporto di uova devono essere lavati e disinfettati.
4. Tutti gli automezzi destinati al trasporto devono esporre, in uscita dallo stabilimento, il cartello giallo "AUTOMEZZO DISINFETTATO".

Carico

1. Tutti gli automezzi per il trasporto devono essere disinfettati prima dell'ingresso in azienda.
2. Per nessun motivo gli autisti devono accedere agli ambienti degli allevamenti in cui vengono detenuti gli animali.
3. Autisti e allevatori devono essere informati sull'applicazione delle misure di biosicurezza atte a impedire la diffusione della malattia.
4. Ultimato il carico, l'automezzo deve essere disinfettato all'uscita dall'azienda.

Percorsi

1. Il trasporto, per raggiungere gli impianti di destinazione, avverrà utilizzando i principali assi di comunicazione stradali evitando di attraversare strade in prossimità degli allevamenti.
2. Non devono effettuarsi soste intermedie presso altre strutture di settore o allevamenti o soste tecniche, salvo casi di emergenza e secondo quanto previsto dalle normative vigenti.
3. Le Ditte, interessate dalla presente procedura, devono informare i Servizi veterinari competenti per territorio in merito al percorso che intendono effettuare.

Set di campioni standard per i test virologici o sierologici di laboratorio

a) Il set di campioni standard per i test virologici è costituito da:

MOVIMENTAZIONE DI TACCHINI DA CARNE

i.) Almeno 20 tamponi tracheali per capannone, fino a un massimo di 60 campioni per allevamento. I tamponi dovranno essere effettuati su animali morti o gravemente malati o moribondi e abbattuti in modo eutanasico. Il campionamento dovrà essere effettuato con le seguenti modalità: una volta separata la testa alla base del collo, si dovrà inserire il tampone nella trachea assicurandosi di raccogliere sufficiente materiale.

ii.) Oltre ai prelievi di cui al precedente punto i.), dovranno essere effettuati 30 tamponi tracheali su volatili vivi presenti all'interno del capannone da cui inizierà il carico per il macello.

MOVIMENTAZIONE DI OVAIOLE E POLLASTRE DA PRODUZIONE DI UOVA DA CONSUMO:

i.) Almeno 20 tamponi tracheali per capannone, fino a un massimo di 60 campioni per allevamento. I tamponi, per quanto possibile, dovranno essere effettuati su animali morti o gravemente malati o moribondi e abbattuti in modo eutanasico,

ii.) Il campionamento dovrà essere effettuato con le seguenti modalità: una volta separata la testa alla base del collo, si dovrà inserire il tampone nella trachea assicurandosi di raccogliere sufficiente materiale

MOVIMENTAZIONE DI ANATRE E OCHE

Almeno 30 tamponi tracheali e 30 tamponi cloacali su altrettanti soggetti.

MOVIMENTAZIONE DI ALTRI VOLATILI DA MACELLO

Almeno 20 tamponi tracheali effettuati su animali morti o gravemente malati o moribondi e abbattuti in modo eutanasico. Il campionamento dovrà essere effettuato con le seguenti modalità: una volta separata la testa alla base del collo, si dovrà inserire il tampone nella trachea assicurandosi di raccogliere sufficiente materiale.

MOVIMENTAZIONE DI ALTRI VOLATILI VIVI

i.) Almeno 20 tamponi tracheali per capannone, fino a un massimo di 60 campioni per allevamento. I tamponi, per quanto possibile, dovranno essere effettuati su animali morti o gravemente malati o moribondi e abbattuti in modo eutanasico,

ii.) Il campionamento dovrà essere effettuato con le seguenti modalità: una volta separata la testa alla base del collo, si dovrà inserire il tampone nella trachea assicurandosi di raccogliere sufficiente materiale

Trasporto dei campioni

È necessaria una cura particolare per quanto concerne la conservazione e il trasporto dei campioni al laboratorio dove verranno analizzati.

I tamponi devono essere subito refrigerati con ghiaccio o con panetti di gel ghiacciato e fatti pervenire al laboratorio con la massima tempestività. I campioni non devono essere congelati a meno che ciò non sia assolutamente necessario.

VERBALE DI SOPRALLUOGO

ASL N. ____

Data sopralluogo/...../.....

Effettuato da

DATI ANAGRAFICI

Ragione Sociale

Codice Aziendale

Comune Prov

INDIVIDUAZIONE DELLE RESPONSABILITA'

Detentore degli animali

Genere..... M F

Età

Ditta soccidante

PERSONALE ADDETTO

Personale **dipendente** familiare

N.

Personale **dipendente** esterno (non familiare)

N.

Personale qualificato **non dipendente** (es: vaccinatori, caricatori)

(specificare tipologia e numero di persone):

.....

Il personale qualificato è assunto tramite contratto con cooperativa

SI NO

Il personale qualificato è assunto tramite contratto per ogni singolo addetto

SI NO

Viene fornito un elenco del personale qualificato non dipendente chiaramente identificati (documentazione agli atti, es. fotocopie carte d'identità dei caricatori)

SI NO

Il personale ha firmato la DICHIARAZIONE di NON detenzione di specie avicole

SI NO

CARATTERISTICHE DELL'ALLEVAMENTO

Anno costruzione/.....

Anno ultima ristrutturazione di rilievo (es. adeguamento norme di biosicurezza)/.....

Superficie utile di allevamento (m²) :

Numero capannoni in **muratura**:

Numero **tunnel** :

SILOS

N. totale silos:

Per il carico dei silos, l'automezzo accede all'area di allevamento (carico interno) SI NO

Per il carico dei silos, l'automezzo NON accede all'area di allevamento (carico esterno) SI NO

SPECIE AVICOLA ALLEVATA

1 3

2 4

Sesso M F Misti

PARCHEGGIO

Presenza di area parcheggio SI NO

Area parcheggio correttamente/chiaramente identificata SI NO

Parcheggio ESTERNO all'allevamento SI NO

Parcheggio INTERNO all'allevamento SI NO

Divieto espresso di parcheggiare all'interno/impossibilità di superare le barriere SI NO

Presenza di automezzi non dedicati alle attività di allevamento all'interno delle aree di pertinenza dell'allevamento SI NO

BARRIERE ALL'INGRESSO

È presente un CANCELLO SI NO

È presente una SBARRA o SIMILI SI NO

Se la barriera è diversa da cancello o sbarra specificare

È presente segnaletica di DIVIETO ACCESSO SI NO

In caso di presenza di cancello/sbarra, al momento dell'arrivo è CHIUSO SI NO

Presenza di contenitori per il deposito dei rifiuti in prossimità dell'ingresso SI NO

ATTREZZATURE DI PULIZIA E DISINFEZIONE DEGLI AUTOMEZZI

Presenza di platea di disinfezione SI NO

Disinfezione ad **ARCO** SI NO

Disinfezione a **POMPA** SI NO

Altro metodo (indicarlo):

Presenza di pozzetto raccolta acque di scarico SI NO

L'attrezzatura di pulizia automezzi è tenuta in un luogo protetto (tettoia o magazzino) SI NO

L'attrezzatura di pulizia automezzi risulta sporca e/o con evidenti segni di usura SI NO

L'attrezzatura di pulizia dei mezzi è funzionante SI NO

ZONA FILTRO

Presenza di una zona filtro unica per tutto l'allevamento SI NO

Presenza zona filtro per ciascun capannone SI NO

Presenza di dogana danese SI NO

Presenza di lavandino SI NO

STATO DI MANUTENZIONE della zona filtro:

Il locale è lavabile i disinfettabile SI NO

Il locale è pulito SI NO

Il lavandino è pulito SI NO

Sono presenti erogatori di sapone liquido o saponette SI NO

Sono presenti asciugamani monouso o asciugamani puliti SI NO

Presenza di armadietto per gli indumenti SI NO

L'armadietto per gli indumenti è CHIUSO SI NO

L'armadietto è pulito SI NO

L'armadietto è in ordine SI NO

Presenza di indumenti puliti o monouso SI NO

Gli indumenti sono riposti all'interno dell'armadietto chiuso SI NO

Richiesta alle persone autorizzate ad accedere di indossare calzari e indumenti dedicati SI NO

Disponibilità di calzari e indumenti dedicati alle persone autorizzate ad accedere SI NO

Cambio calzature prima di accedere a ogni capannone SI NO

Calzature pulite SI NO

PIAZZOLE

Presenza di piazzole SI NO

- Le piazzole hanno dimensione pari alla larghezza del capannone SI NO
- Le piazzole hanno dimensioni che consentono la manovra dell'automezzo SI NO
- Le piazzole sono costituite da una superficie lavabile e disinfettabile SI NO

STATO DI MANUTENZIONE DELLE PIAZZOLE:

- Superficie omogenea SI NO
- Presenza acqua stagnante SI NO
- Presenza crepe nel cemento SI NO
- Presenza erba SI NO
- Presenza oggetti SI NO
- Presenza piume/penne SI NO
- Presenza feci di volatili SI NO

CARATTERISTICHE STRUTTURALI DELL'ALLEVAMENTO

- Pavimento, pareti e soffitto sono lavabili e disinfettabili (superficie omogenea continua senza crepe in nessuna delle sue parti) SI NO
- Sono presenti RETI ANTIPASSERO SI NO
- Le reti antipassero sono EFFICIENTI (e.g. integre) SI NO

TIPO DI VENTILAZIONE

- Naturale SI NO
- Forzata (estrattiva) SI NO

MANUTENZIONE STRUTTURE CAPANNONI

- Tetto integro (assenza fessure/crepe) SI NO
- Pareti integre (assenza fessure/crepe) SI NO

DELIMITAZIONE AREA ALLEVAMENTO

- Sono presenti edifici non di pertinenza dell'allevamento SI NO
- E' presente una netta delimitazione dell'area di allevamento, tramite recinzione o altre barriere SI NO
- Nell'allevamento è presente un impianto di biogas SI NO
- Nelle aree in prossimità dell'allevamento sono presenti fonti d'acqua (corsi, laghetti, aree umide, riserve, ex cave) SI NO

MANUTENZIONE AREE CIRCOSTANTI I CAPANNONI

- Erba tagliata SI NO
- Presenza alberi SI NO
- Presenza oggetti SI NO
- Presenza piume/penne SI NO
- Presenza feci SI NO

ATTREZZATURE DI PULIZIA E DISINFEZIONE DEI LOCALI

- Idropulitrice SI NO
- Pompa a trattore (o sommersa) SI NO
- Impianto fisso a pressione/Impianto utilizzato per irrigazione SI NO
- Altro metodo (specificare) :
- Presenza di pozzetti per la raccolta dell'acqua di scolo SI NO

- L'attrezzatura di pulizia dei locali è la stessa utilizzata per la pulizia automezzi SI NO
(Se la risposta è affermativa, non serve rispondere alle due domande seguenti)
- L'attrezzatura di pulizia locali è tenuta in un luogo protetto (tettoia o magazzino) SI NO
- L'attrezzatura di pulizia locali risulta sporca e/o con evidenti segni di usura SI NO

L'attrezzatura di pulizia locali è funzionante

SI NO

DISINFETTANTI

Presenza di protocollo (procedura scritta) per la pulizia e disinfezione

SI NO

Disinfettanti presenti

SI NO

Disinfettanti scaduti

SI NO

Possibile valutazione corretto utilizzo dei disinfettanti

SI NO

Quali disinfettanti sono in uso

.....

GESTIONE ANIMALI

Gestione pulcinaia

Pulcinaia in ogni capannone SI NO

Nel caso di pulcinaia in capannone unico, utilizzo di mezzi adeguati per lo spostamento dei pulcini SI NO

Sessi Misti

Maschi e femmine accasati in capannoni separati SI NO

In caso di sessi misti in capannoni separati, il diradamento viene effettuato con mezzi adeguati SI NO

Presenza di rete divisoria nei capannoni (se M e F accasati negli stessi capannoni) SI NO

Fauna selvatica/sinantropica

Evidenza diretta/indiretta (es: feci) di ratti/topi o altri animali nocivi SI NO

Presenza diretta/indiretta (es: feci) avifauna selvatica SI NO

Apertura portoni per circolazione aria in stagioni calde SI NO

ANIMALI MORTI

Presenza cella frigorifera SI NO

La cella frigo è ubicata all'INTERNO dell'allevamento SI NO

La cella frigo è MOBILE, cioè può essere portata all'esterno dell'allevamento al momento del ritiro dei morti SI NO

Dimensione stimata (m³ o xxyxz) 		Dimensioni cella adeguata (1 m ³ x1000 tacchini maschi) <input type="checkbox"/> SI <input type="checkbox"/> NO
--	--	--

Il ritiro dei morti avviene SEMPRE a fine ciclo SI NO

Il ritiro dei morti avviene SEMPRE durante il ciclo SI NO

Sono presenti le BOLLE ritiro presso l'allevamento SI NO

NOTE:.....
.....
.....

Vengono rispettati i tempi di VUOTO BIOLOGICO (*OM 26 agosto 2005 e ssmiii¹*) SI NO

Vengono rispettati i tempi di VUOTO SANITARIO (3 giorni tra fine della disinfezione e nuovo accasamento) SI NO

¹ 8 giorni svezzatori, 7 giorni broiler, 14 giorni galli golden e livornesi, faraone da carne e selvaggina da penna, 21 gg tacchini, anatre, ovaiole.

GESTIONE LETTIERA VERGINE

La lettiera vergine viene stoccata SI NO

Stoccata in luogo coperto e protetto SI NO

Stoccata in luogo chiuso SI NO

Viene immessa direttamente nel capannone senza stoccaggio SI NO

Viene effettuata fresatura durante il ciclo SI NO

Viene aggiunta lettiera durante il ciclo SI NO

Se sì, quando viene aggiunta la lettiera?

NOTE:.....
.....

GESTIONE POLLINA (LETTIERA A FINE CICLO)

La pollina viene stoccata SI NO

È presente una platea di stoccaggio SI NO

La platea è provvista di un fondo a tenuta stagna SI NO

La pollina è adeguatamente COPERTA SI NO

⇒ Indicare il **DESTINO** della pollina:

• Ditta autorizzata SI NO

• Smaltimento agronomico autorizzato in campi di proprietà SI NO

• Cessione a terzi SI NO

REGISTRI

E' presente un registro movimenti di persone SI NO

E' presente un registro movimenti di mezzi SI NO

E' presente un registro mortalità degli animali SI NO

E' presente un registro trattamenti/vaccinazioni SI NO

PROCEDURA DI DERATIZZAZIONE E DISINFESTAZIONE

- E' gestita dall'ALLEVATORE SI NO
-Contratto con ditta esterna SI NO
-auto-gestita SI NO
- Esiste una procedura scritta SI NO
- La procedura è datata e firmata SI NO
- La procedura prevede un sistema di verifica delle operazioni SI NO

ALTRE ATTIVITA'

- Attività agricola di terzi SI NO
- Attività agricola del conduttore SI NO
- Campi adiacenti all'allevamento SI NO
- Utilizzo in allevamento di automezzi/attrezzature dedicate anche all'attività agricola SI NO
- Cambio indumenti tra le diverse attività SI NO
- TIPO COLTURA nei campi adiacenti (testo):.....
- Attività venatoria SI NO
- Attività di pesca SI NO
- Allevamenti di proprietà, di familiari del conduttore, o di altri lavoratori SI NO
- Pollame SI NO
- Specificare la specie avicola
- Suini SI NO
- Altri mammiferi SI NO

OSSERVAZIONI FINALE/NOTE/PRESCRIZIONI:

.....

.....

.....

.....

.....

.....

.....

.....
.....
.....
.....

Il Conduttore/Allevatore

Il Veterinario Ufficiale
