

EMBARGO: 17 marzo 2022, ore 10.00

Figura 1



Figura 2



EMBARGO: 17 marzo 2022, ore 10.00

Figura 3

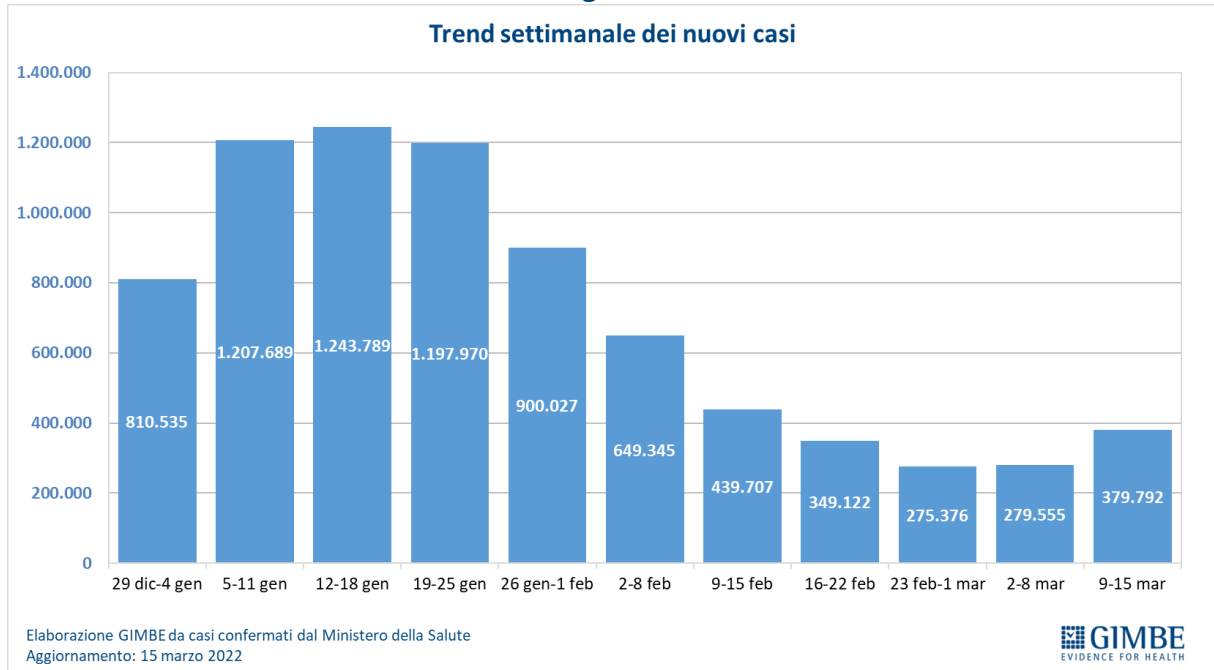
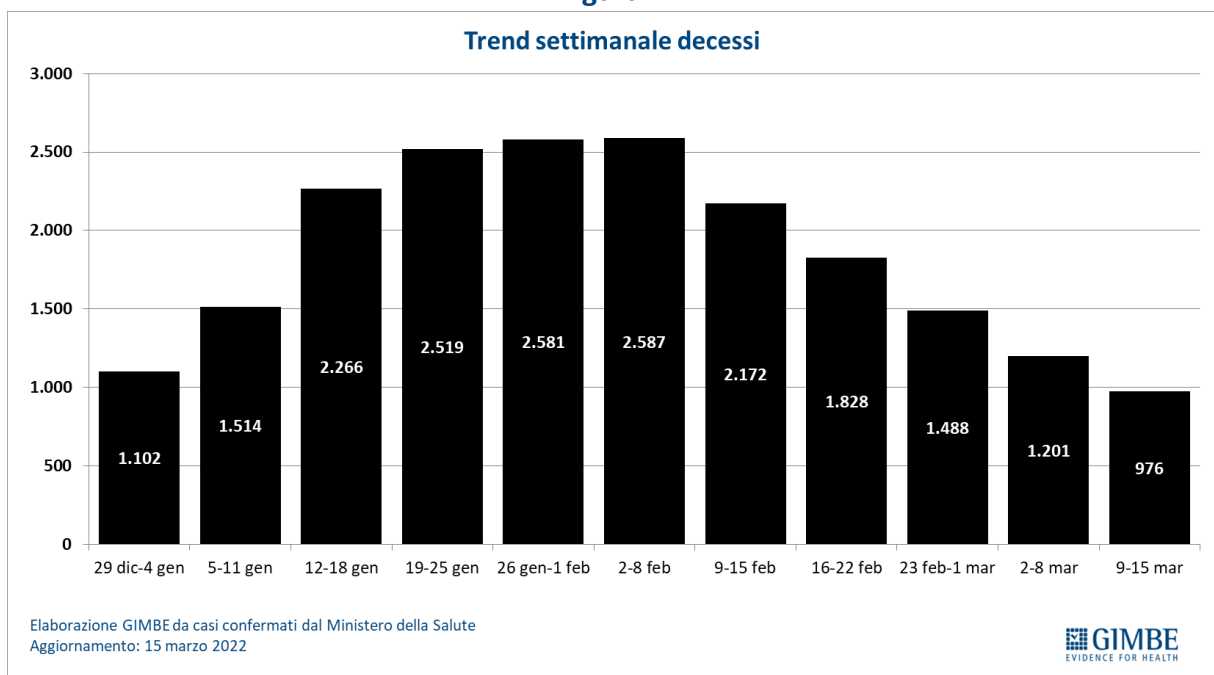
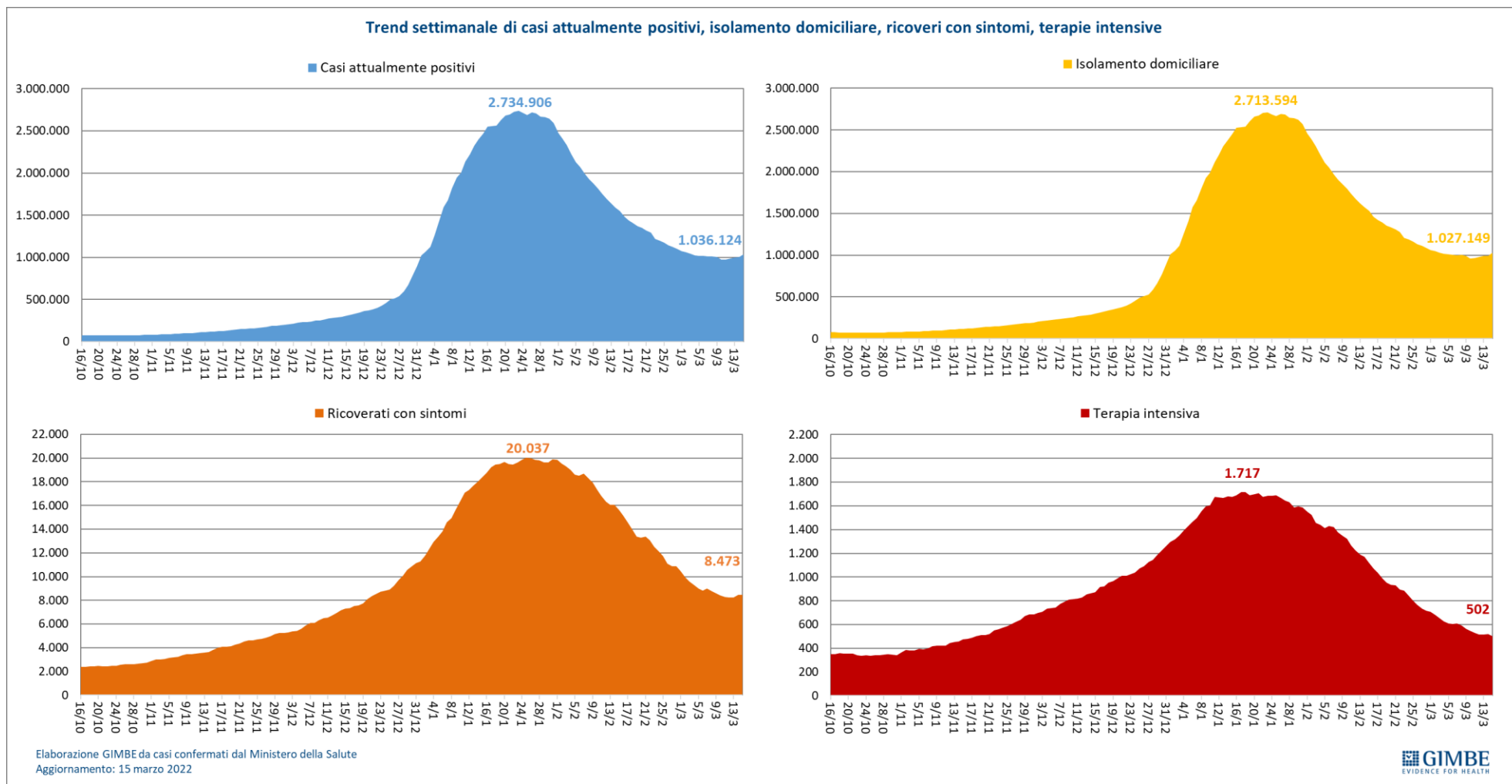

EMBARGO: 17 marzo 2022, ore 10.00

Figura 4



Figura 5



EMBARGO: 17 marzo 2022, ore 10.00

Figura 6

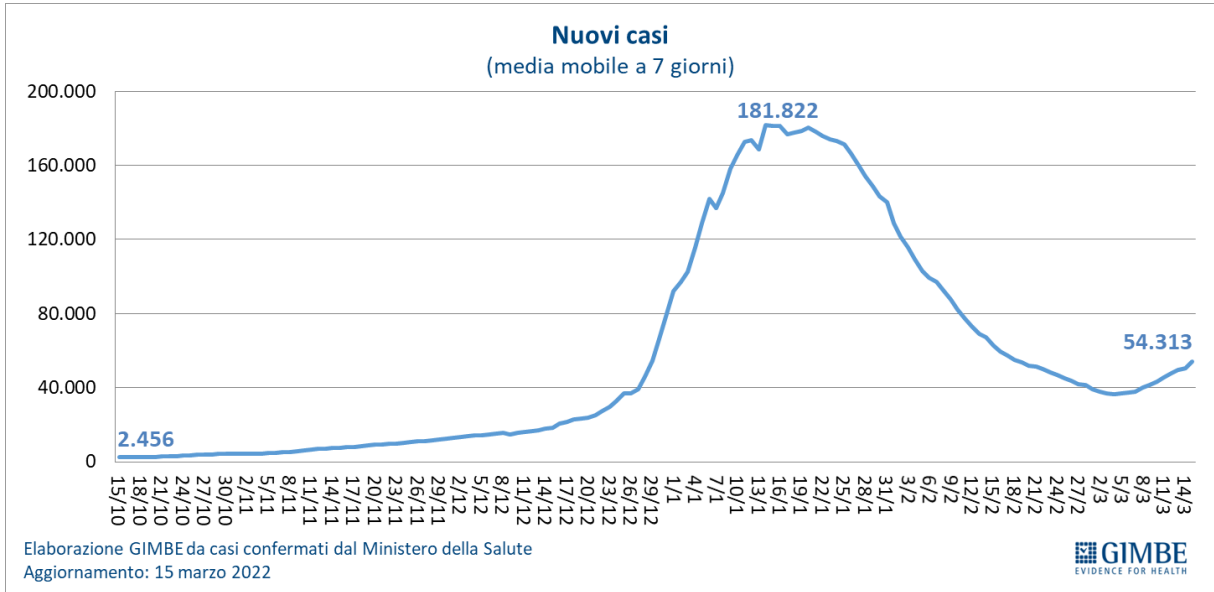
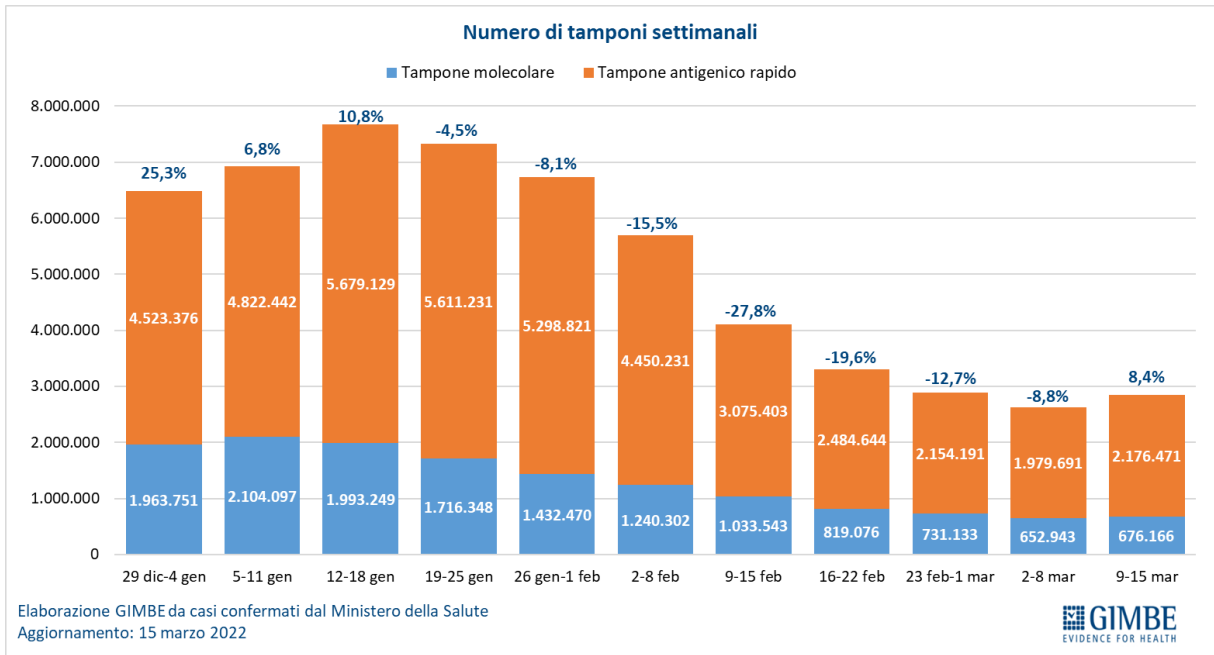

Figura 7



EMBARGO: 17 marzo 2022, ore 10.00

Figura 8

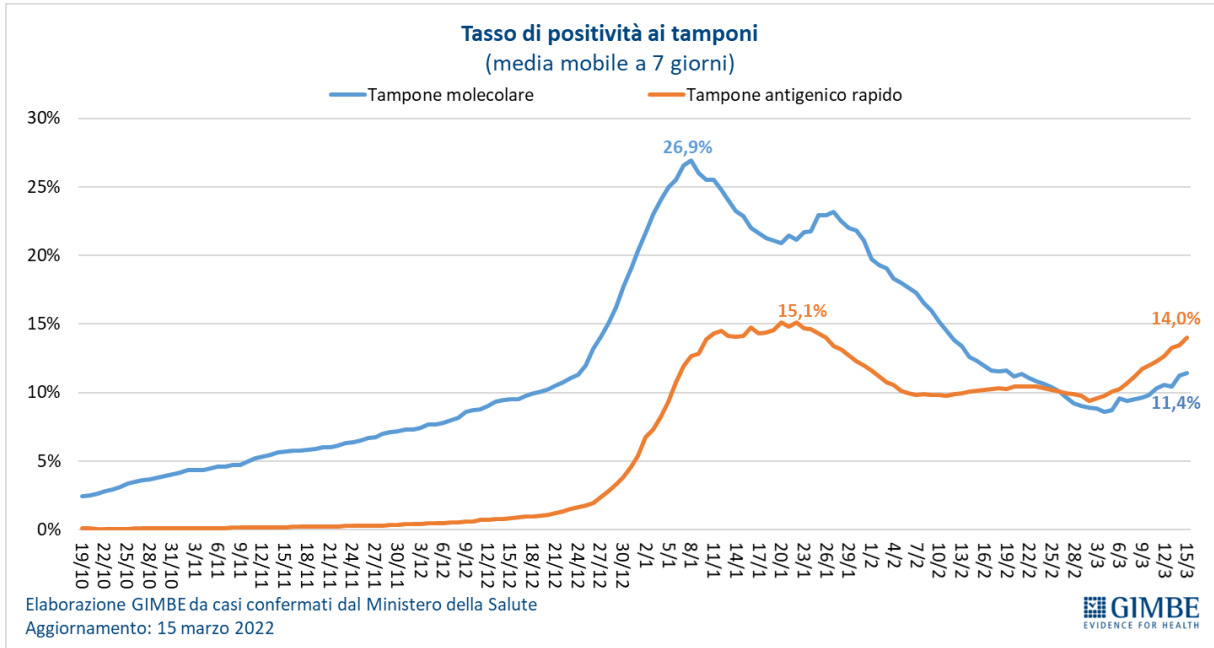
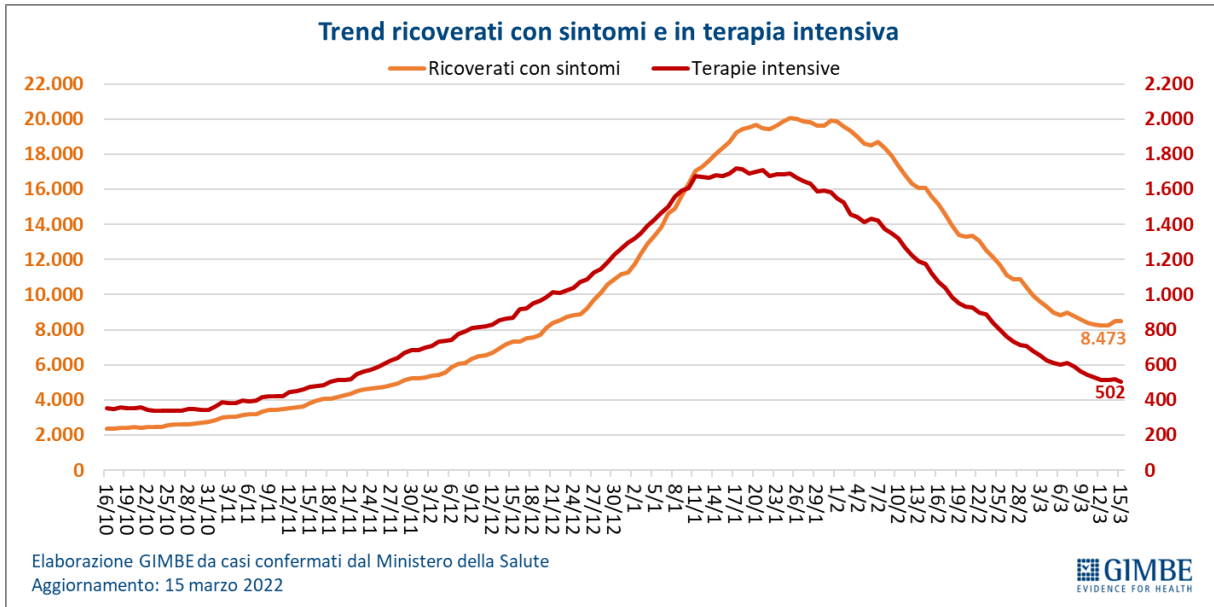

Figura 9



EMBARGO: 17 marzo 2022, ore 10.00

Figura 10

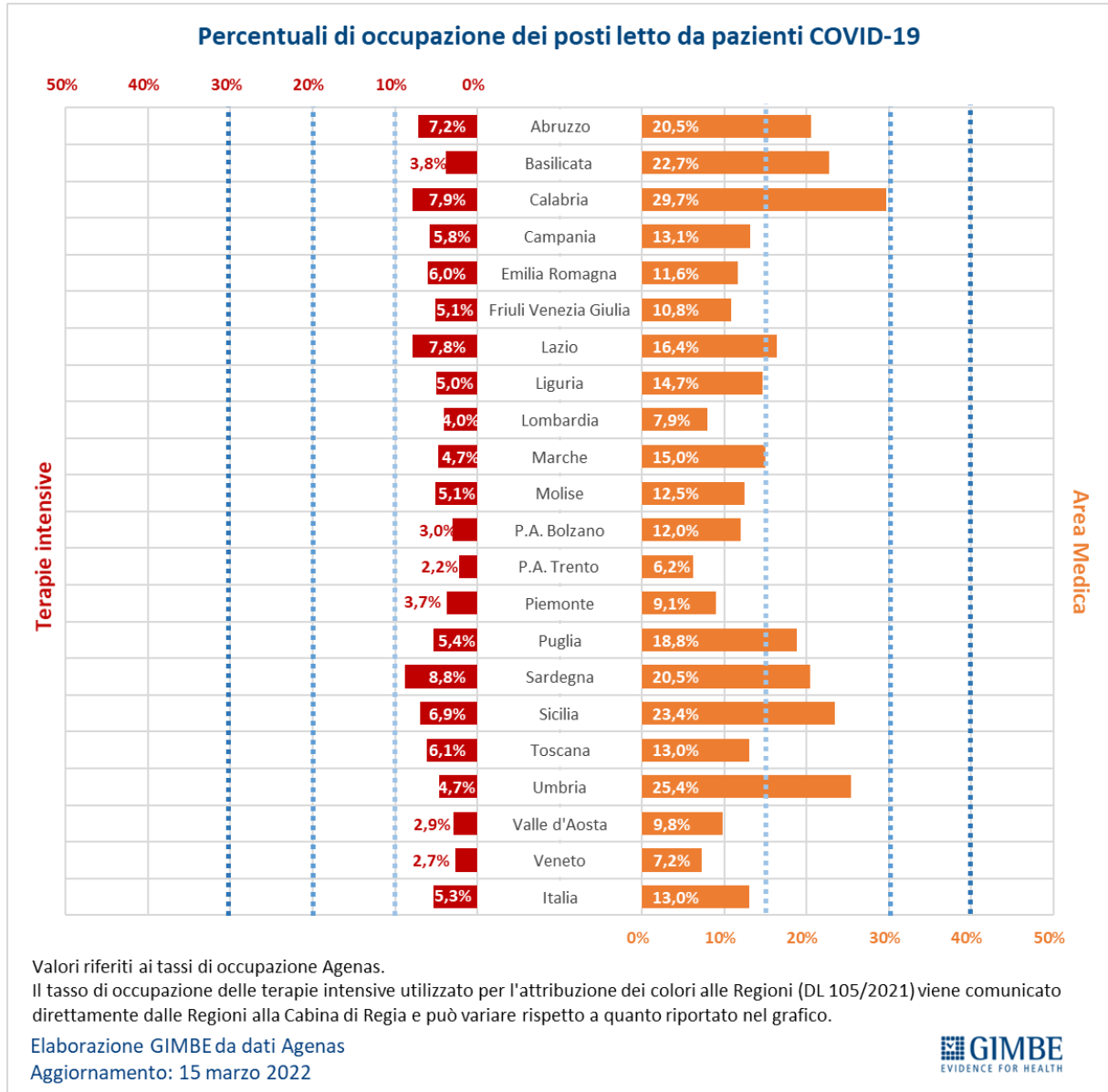
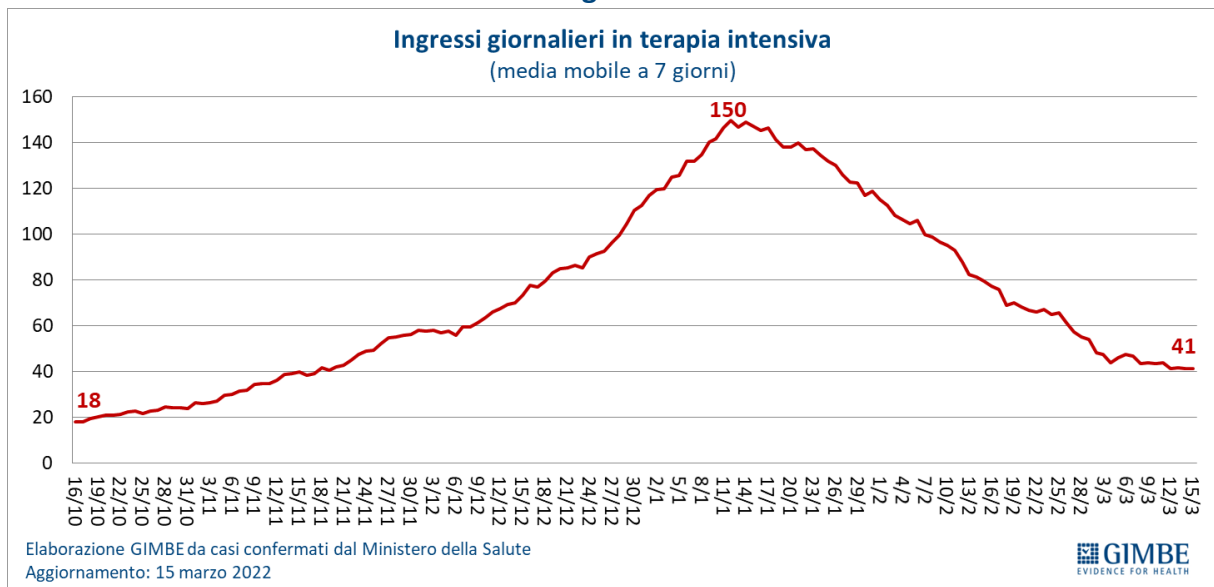

Figura 11



EMBARGO: 17 marzo 2022, ore 10.00

Figura 12

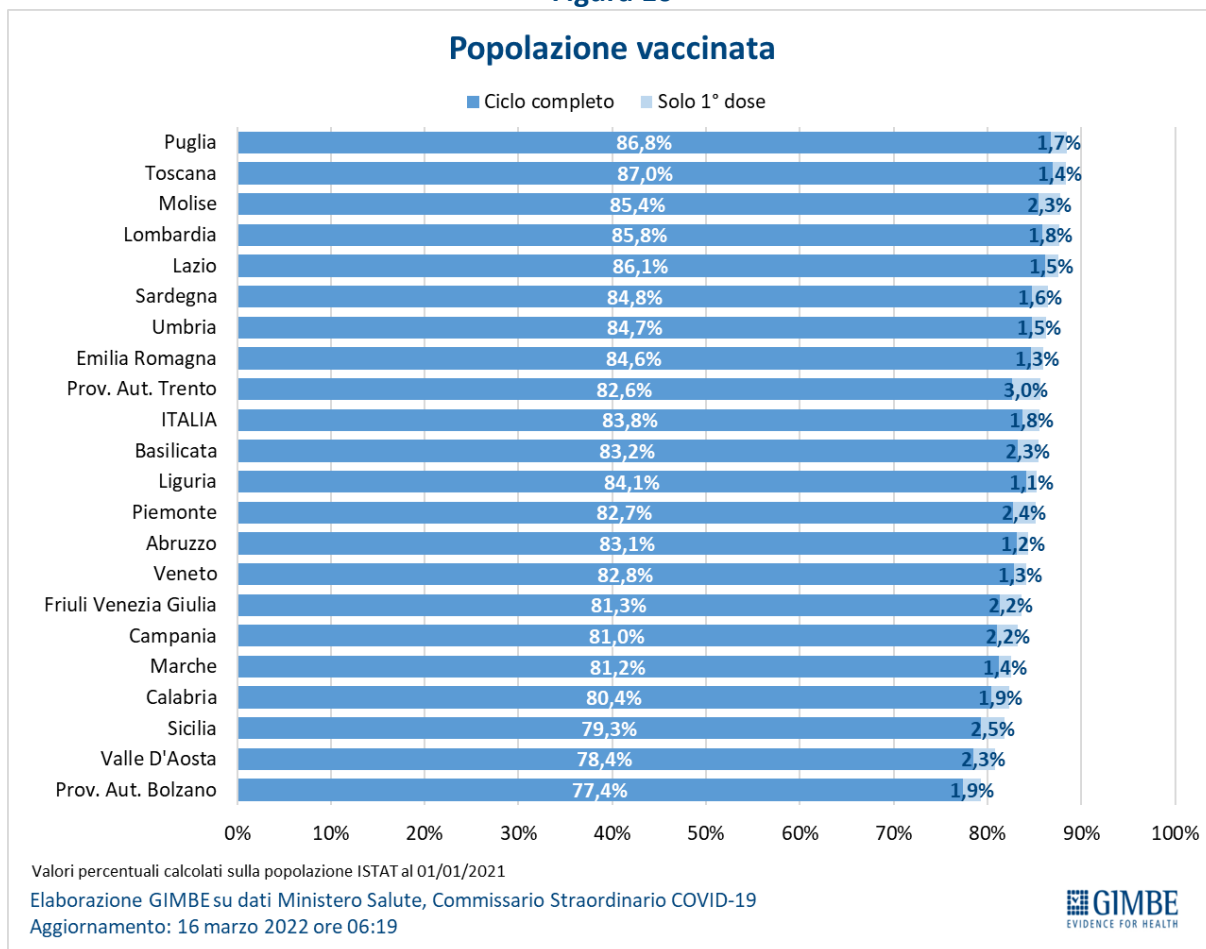
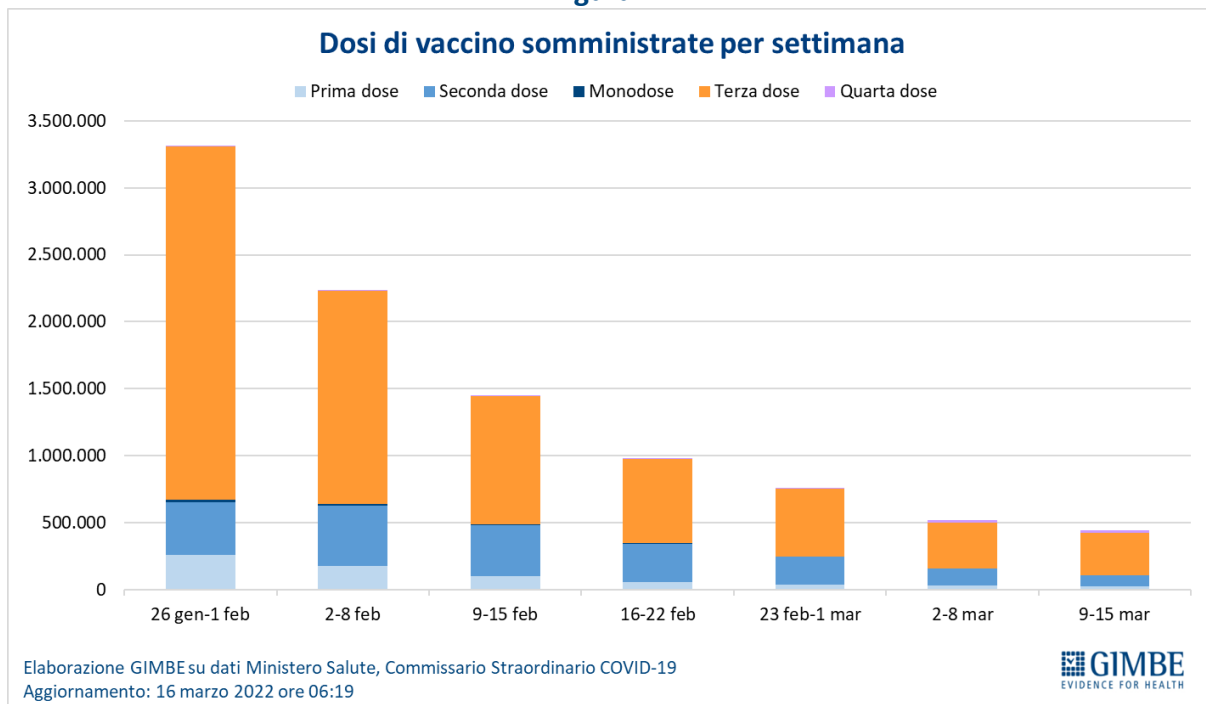

Figura 13



EMBARGO: 17 marzo 2022, ore 10.00

Figura 14

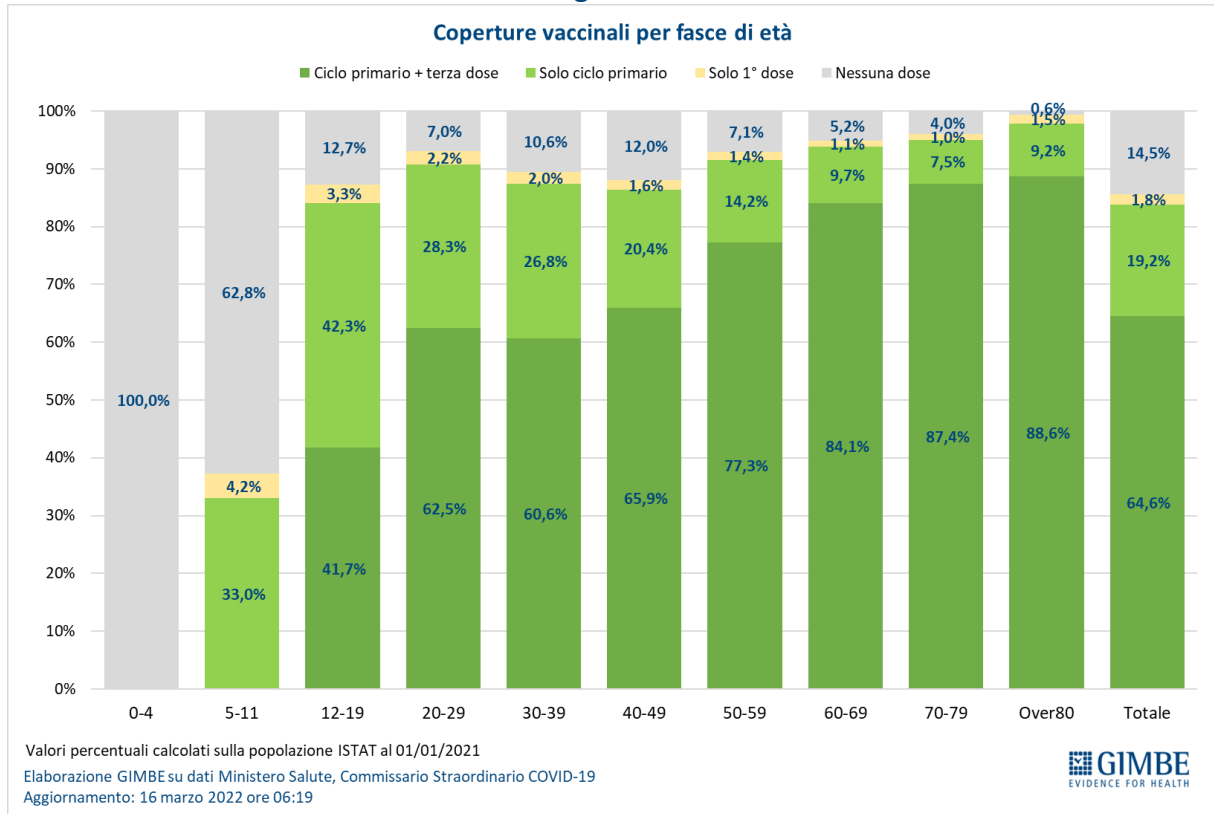
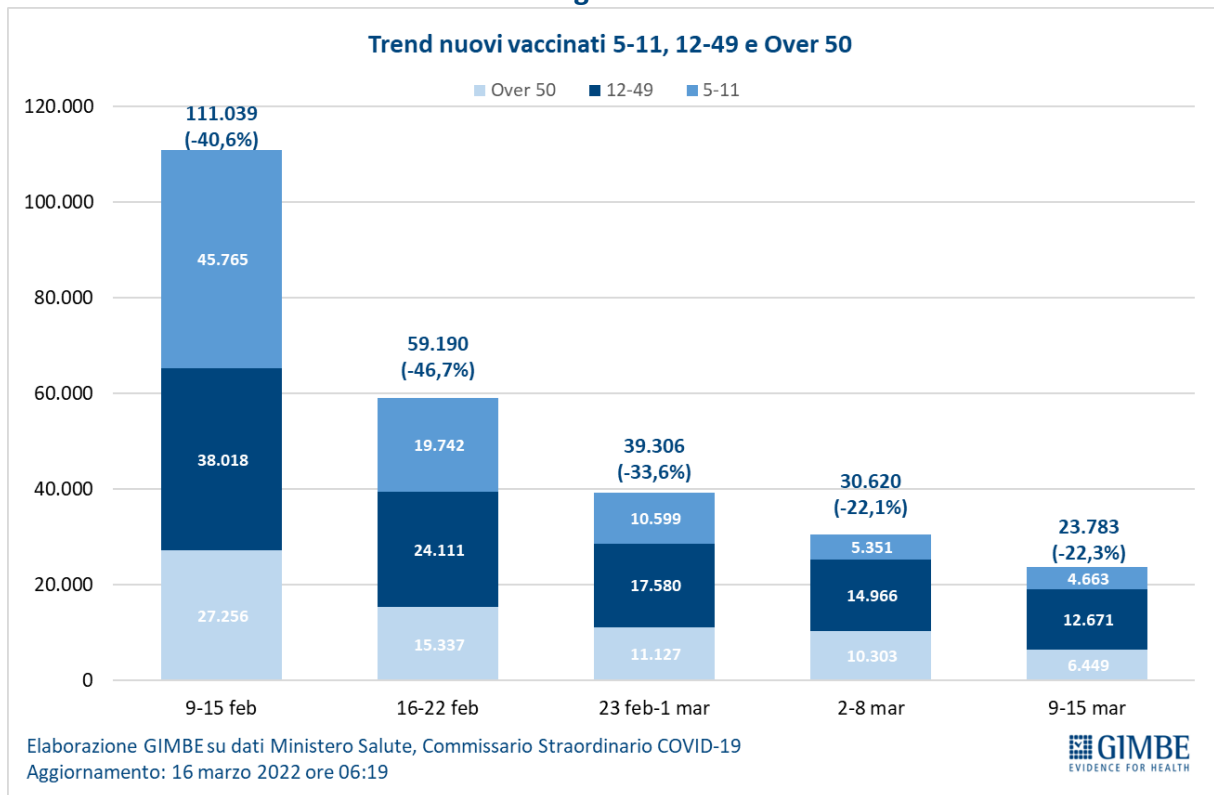

Figura 15



EMBARGO: 17 marzo 2022, ore 10.00

Figura 16

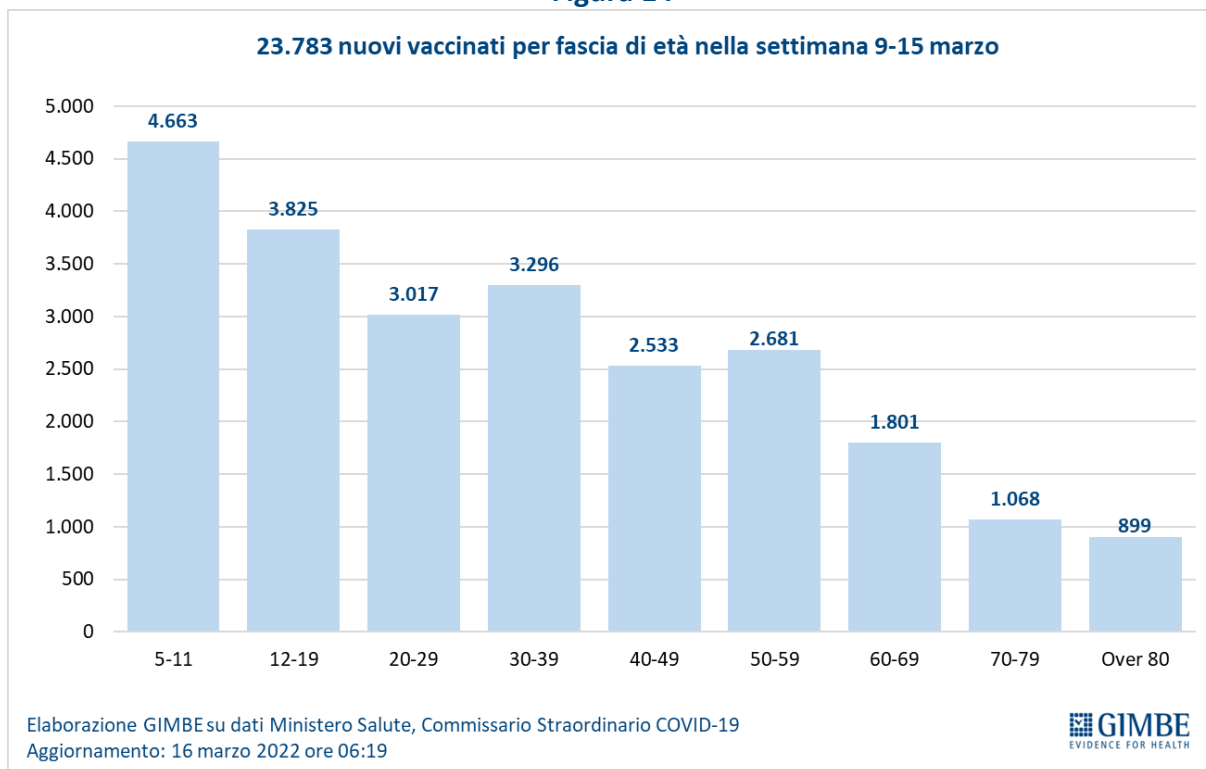
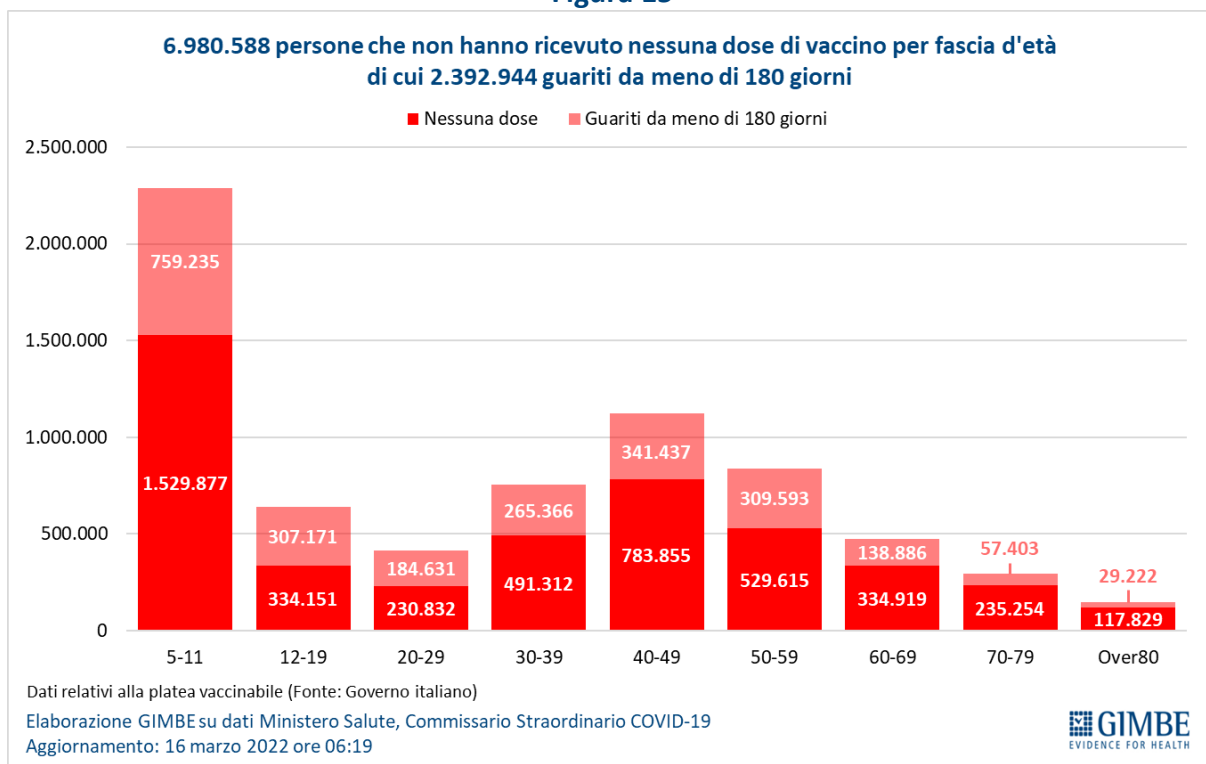

Figura 17



Figura 18

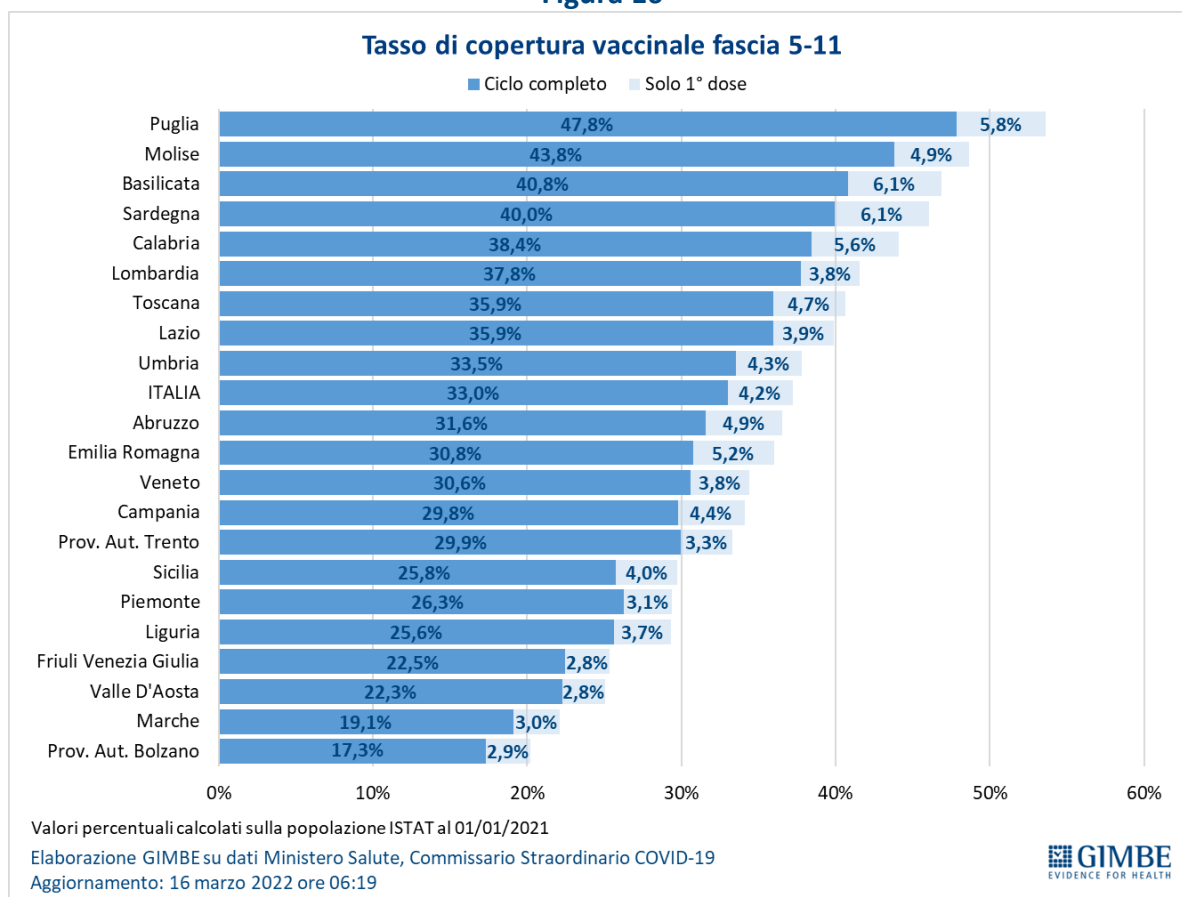

Figura 19

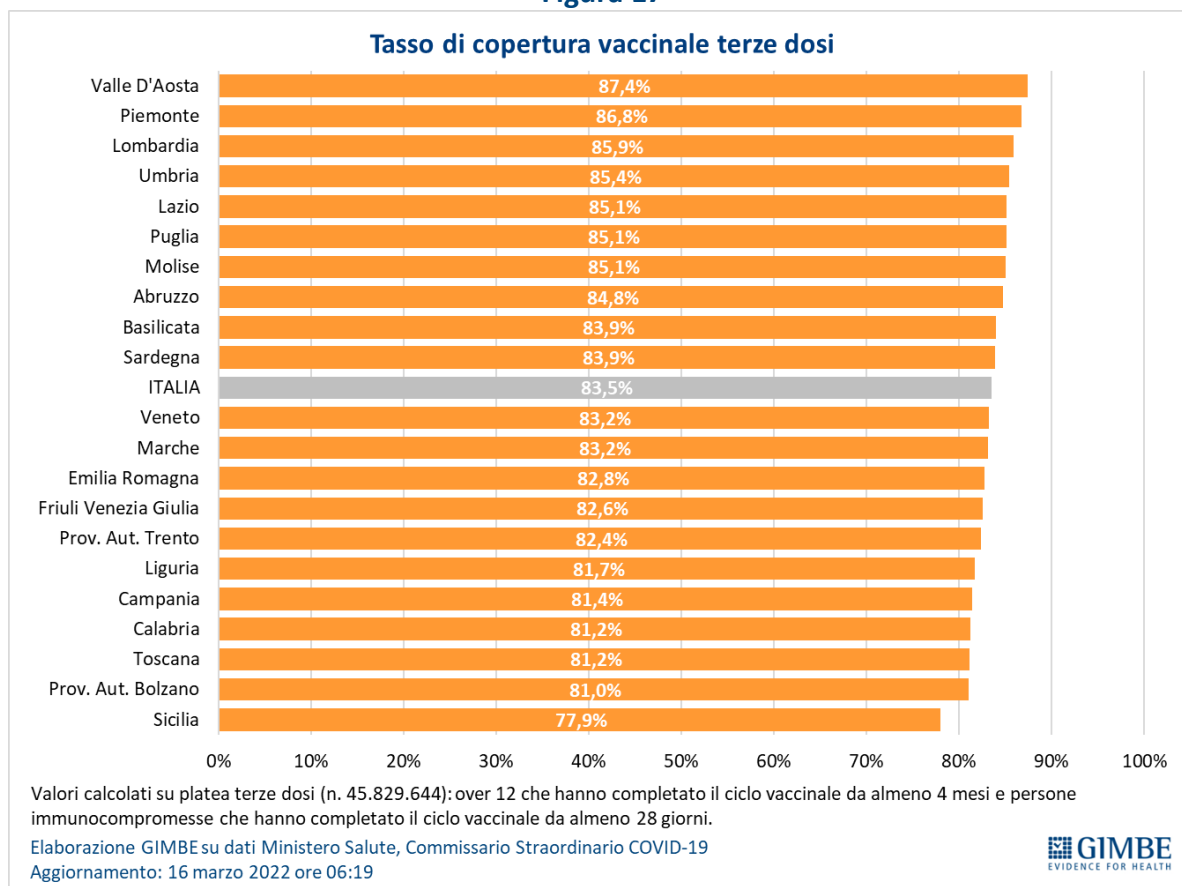

EMBARGO: 17 marzo 2022, ore 10.00

Figura 20

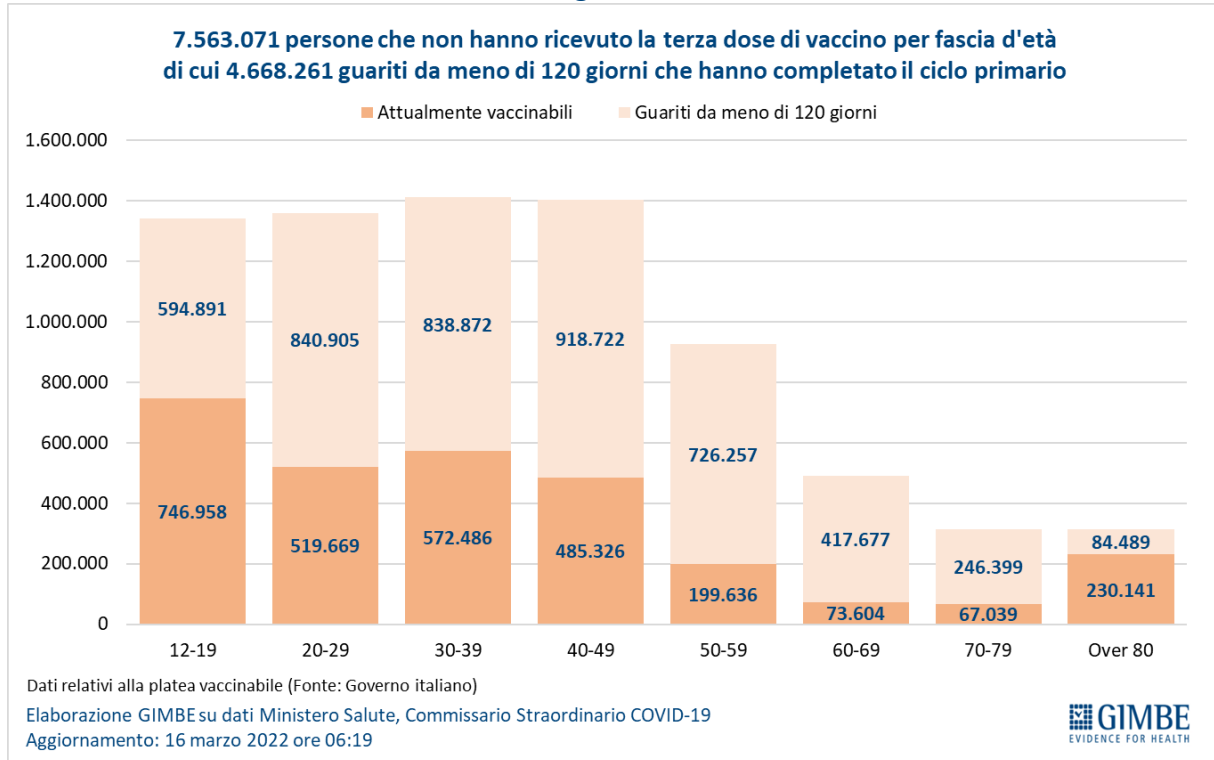
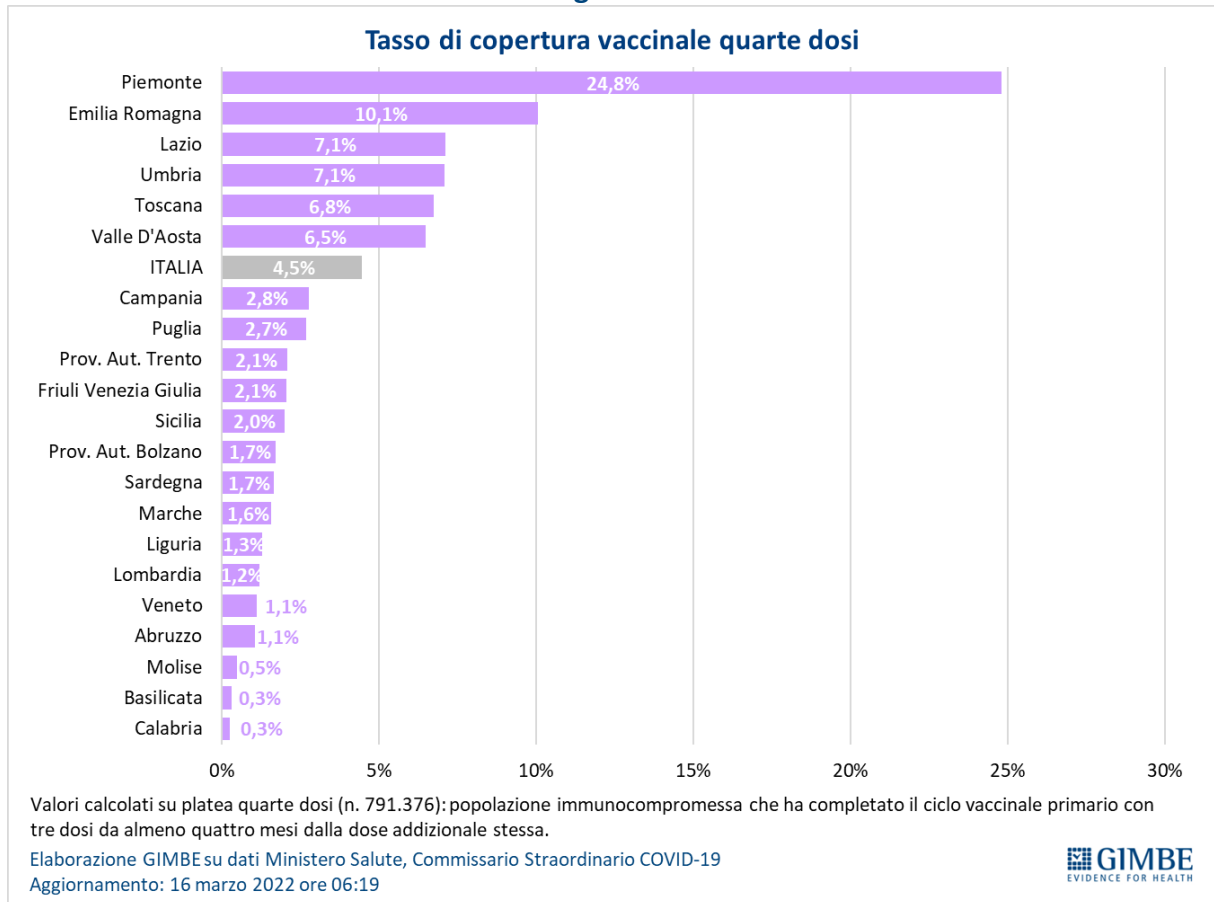
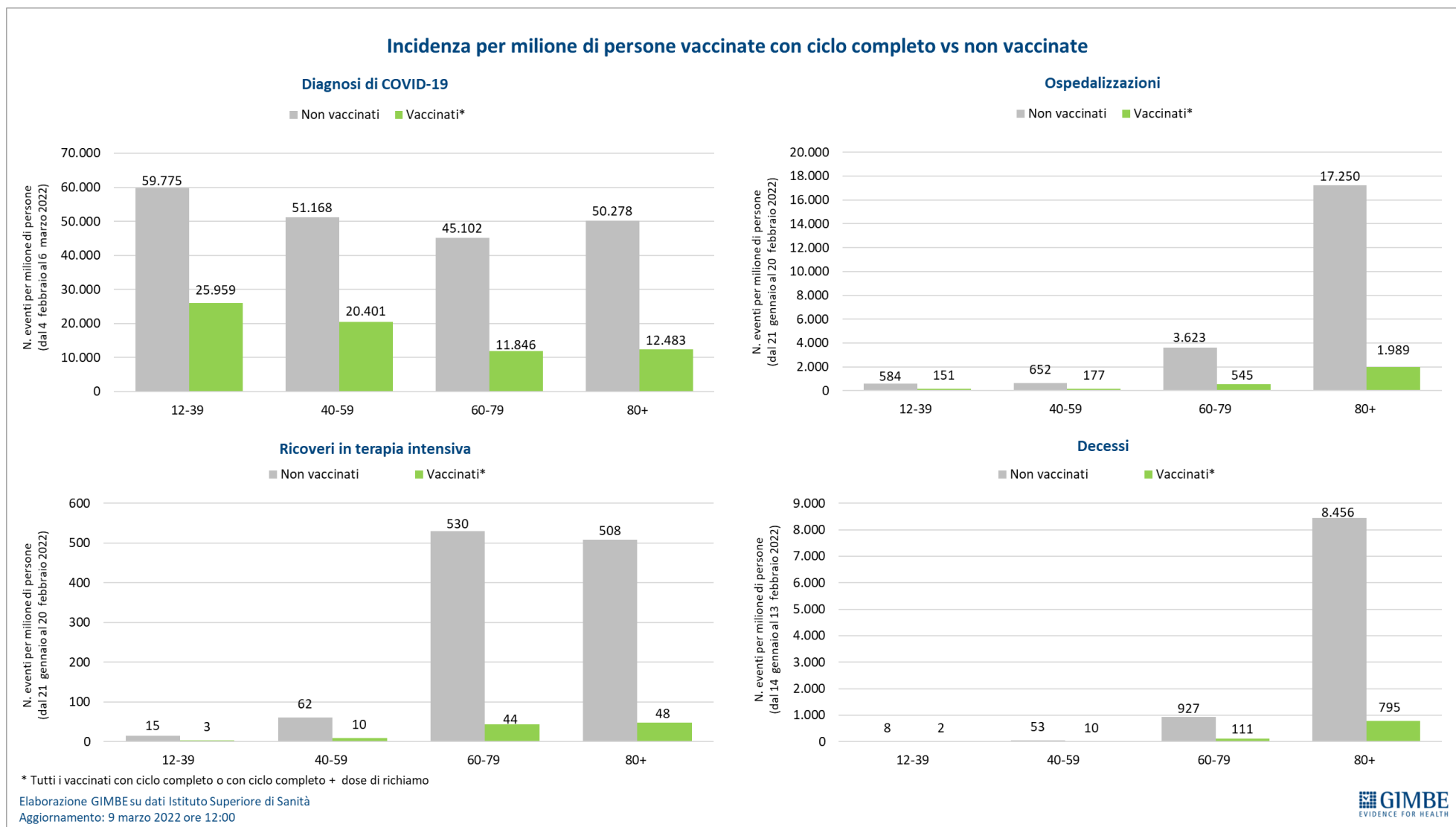

EMBARGO: 17 marzo 2022, ore 10.00

Tabella 1. Indicatori regionali: settimana 9-15 marzo 2022

Regione	Casi attualmente positivi per 100.000 abitanti	Variazione % nuovi casi	Posti letto in area medica occupati da pazienti COVID-19	Posti letto in terapia intensiva occupati da pazienti COVID-19
Abruzzo	2.511	31,8%	20,5%	7,2%
Basilicata	3.362	33,9%	22,7%	3,8%
Calabria	2.873	39,4%	29,7%	7,9%
Campania	2.228	42,0%	13,1%	5,8%
Emilia Romagna	684	21,9%	11,6%	6,0%
Friuli Venezia Giulia	1.523	28,8%	10,8%	5,1%
Lazio	1.707	64,4%	16,4%	7,8%
Liguria	890	25,0%	14,7%	5,0%
Lombardia	1.196	34,0%	7,9%	4,0%
Marche	951	30,9%	15,0%	4,7%
Molise	2.247	3,0%	12,5%	5,1%
Piemonte	1.029	17,9%	9,1%	3,7%
Prov. Aut. Bolzano	1.025	15,2%	12,0%	3,0%
Prov. Aut. Trento	553	10,6%	6,2%	2,2%
Puglia	2.138	37,7%	18,8%	5,4%
Sardegna	1.592	42,0%	20,5%	8,8%
Sicilia	4.787	25,4%	23,4%	6,9%
Toscana	873	49,0%	13,0%	6,1%
Umbria	1.933	70,0%	25,4%	4,7%
Valle D'Aosta	793	-7,8%	9,8%	2,9%
Veneto	1.130	23,0%	7,2%	2,7%
ITALIA	1.737	36,0%	13,0%	5,3%

Nota: i dati della Regione Sicilia risentono di ricalcoli avvenuti nell'ultima settimana.

Nella prima colonna i colori rosso, verde e giallo indicano rispettivamente una performance regionale in peggioramento, in miglioramento o stabile, rispetto alla settimana precedente.

Nella seconda colonna i colori rosso e verde indicano rispettivamente un aumento o una diminuzione percentuale dei nuovi casi rispetto alla settimana precedente.

Nelle ultime 2 colonne i colori rosso e verde indicano il superamento, o meno, della soglia di saturazione del 15% per l'area medica e del 10% per le terapie intensive (dati Agenas).

EMBARGO: 17 marzo 2022, ore 10.00

Tabella 2. Nuovi casi nell'ultima settimana suddivisi per provincia

Regione	Provincia	Nuovi casi per 100.000 abitanti 9-15 marzo 2022	Variazione % nuovi casi
Abruzzo	Teramo	799	45,4%
Abruzzo	L'Aquila	780	40,4%
Abruzzo	Chieti	671	19,0%
Abruzzo	Pescara	628	21,7%
Basilicata	Matera	965	31,4%
Basilicata	Potenza	736	34,4%
Calabria	Crotone	1.290	92,8%
Calabria	Reggio di Calabria	1.170	27,1%
Calabria	Vibo Valentia	1.059	24,7%
Calabria	Cosenza	848	34,3%
Calabria	Catanzaro	583	73,6%
Campania	Benevento	872	38,5%
Campania	Avellino	865	58,4%
Campania	Caserta	774	37,6%
Campania	Salerno	659	41,3%
Campania	Napoli	543	41,9%
Emilia Romagna	Forlì-Cesena	465	25,4%
Emilia Romagna	Bologna	447	18,7%
Emilia Romagna	Ferrara	407	23,7%
Emilia Romagna	Ravenna	396	6,0%
Emilia Romagna	Rimini	372	6,2%
Emilia Romagna	Modena	359	36,5%
Emilia Romagna	Reggio nell'Emilia	349	11,7%
Emilia Romagna	Parma	269	6,3%
Emilia Romagna	Piacenza	264	22,7%
Friuli Venezia Giulia	Trieste	563	23,3%
Friuli Venezia Giulia	Pordenone	390	41,7%
Friuli Venezia Giulia	Udine	357	26,9%
Friuli Venezia Giulia	Gorizia	356	19,5%
Lazio	Rieti	938	67,6%
Lazio	Frosinone	904	61,8%
Lazio	Latina	871	56,9%
Lazio	Viterbo	762	96,8%
Lazio	Roma	749	63,9%
Liguria	La Spezia	596	47,1%
Liguria	Genova	588	19,7%
Liguria	Savona	484	17,4%

EMBARGO: 17 marzo 2022, ore 10.00

Regione	Provincia	Nuovi casi per 100.000 abitanti 9-15 marzo 2022	Variazione % nuovi casi
Liguria	Imperia	362	35,8%
Lombardia	Como	463	54,3%
Lombardia	Milano	420	40,0%
Lombardia	Varese	406	39,9%
Lombardia	Lecco	405	62,9%
Lombardia	Mantova	396	10,2%
Lombardia	Cremona	371	16,8%
Lombardia	Pavia	363	20,5%
Lombardia	Monza e della Brianza	361	26,4%
Lombardia	Brescia	350	28,5%
Lombardia	Sondrio	304	18,9%
Lombardia	Lodi	274	21,4%
Lombardia	Bergamo	210	19,7%
Marche	Ascoli Piceno	1.056	32,7%
Marche	Fermo	1.030	35,0%
Marche	Macerata	837	32,0%
Marche	Ancona	830	31,1%
Marche	Pesaro e Urbino	544	25,5%
Molise	Campobasso	693	7,4%
Molise	Isernia	503	-10,1%
P.A. Bolzano	Bolzano	777	15,2%
P.A. Trento	Trento	380	10,6%
Piemonte	Alessandria	478	36,5%
Piemonte	Verbano-Cusio-Ossola	475	25,3%
Piemonte	Vercelli	340	18,0%
Piemonte	Torino	332	11,7%
Piemonte	Asti	327	33,2%
Piemonte	Novara	279	31,1%
Piemonte	Biella	255	12,1%
Piemonte	Cuneo	197	9,7%
Puglia	Lecce	1.423	37,5%
Puglia	Bari	789	41,1%
Puglia	Brindisi	737	50,2%
Puglia	Foggia	733	26,7%
Puglia	Taranto	696	34,3%
Puglia	Barletta-Andria-Trani	665	40,5%
Sardegna	Oristano	1.035	40,8%
Sardegna	Sassari	1.034	54,7%
Sardegna	Cagliari	733	41,4%

EMBARGO: 17 marzo 2022, ore 10.00

Regione	Provincia	Nuovi casi per 100.000 abitanti 9-15 marzo 2022	Variazione % nuovi casi
Sardegna	Sud Sardegna	576	24,3%
Sardegna	Nuoro	299	22,1%
Sicilia	Agrigento	1.260	36,3%
Sicilia	Ragusa	1.123	30,6%
Sicilia	Trapani	1.025	21,8%
Sicilia	Messina	1.009	11,4%
Sicilia	Palermo	871	37,6%
Sicilia	Caltanissetta	856	36,2%
Sicilia	Siracusa	826	17,4%
Sicilia	Enna	770	21,7%
Sicilia	Catania	512	14,2%
Toscana	Siena	1.135	58,4%
Toscana	Grosseto	1.088	47,5%
Toscana	Lucca	1.004	50,2%
Toscana	Arezzo	943	48,3%
Toscana	Livorno	833	42,9%
Toscana	Massa Carrara	799	44,4%
Toscana	Pisa	714	52,3%
Toscana	Firenze	552	52,5%
Toscana	Pistoia	491	34,3%
Toscana	Prato	352	43,4%
Umbria	Perugia	1.362	67,1%
Umbria	Terni	1.262	76,4%
Valle d'Aosta	Aosta	203	-7,8%
Veneto	Venezia	771	22,0%
Veneto	Padova	728	28,4%
Veneto	Vicenza	599	23,5%
Veneto	Rovigo	557	33,1%
Veneto	Treviso	528	16,9%
Veneto	Verona	497	27,7%
Veneto	Belluno	438	12,4%

Nella quarta colonna i colori rosso e verde indicano rispettivamente un aumento o una diminuzione percentuale dei nuovi casi rispetto alla settimana precedente.