



2021

Istituto Superiore di Sanità

Focus età evolutiva

Sorveglianza integrata COVID-19

CONFIDENZIALE

Periodo di rilevazione: 24/08/2020 - 21/02/2021

Data produzione Report: 24 febbraio 2021

Data di aggiornamento dati: 24 febbraio 2021

Confronto nazionale

Incidenza per 100.000 settimanale per fasce d'età decennali nel periodo di rilevazione

Figura 1.1: Incidenza per 100.000 settimanale per fasce d'età decennali in Italia

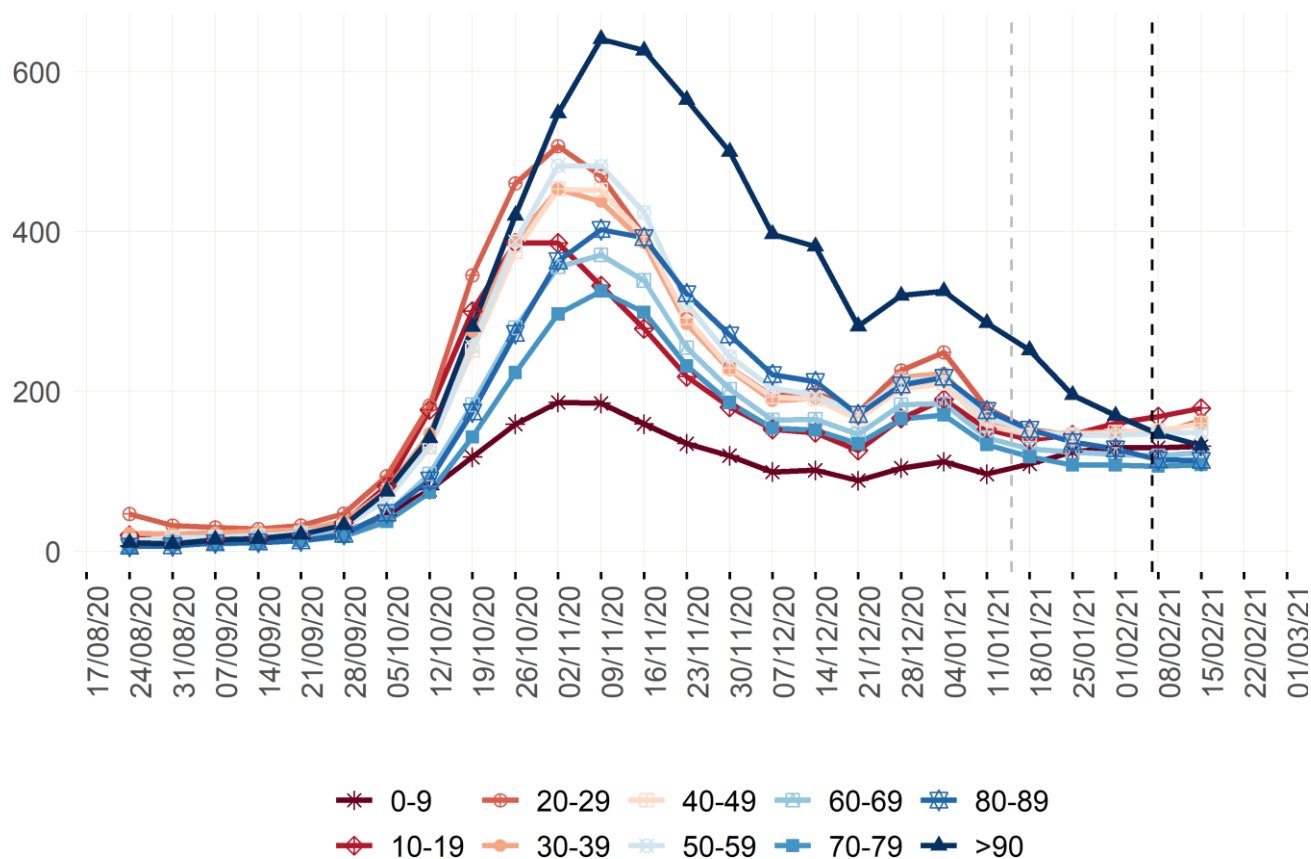

Nota: dati ultime due settimane (dopo linea tratteggiata nera) incompleti per ritardo di notifica
dati dal 15/01/2021 (dopo linea tratteggiata grigia) includono anche casi diagnostici con solo antigenico

Confronto casi con età minore di 20 anni e con età maggiore o uguale a 20 anni

Figura 1.2: Incidenza per 100.000 settimanale casi con età minore di 20 anni e con età maggiore o uguale a 20 anni in Italia

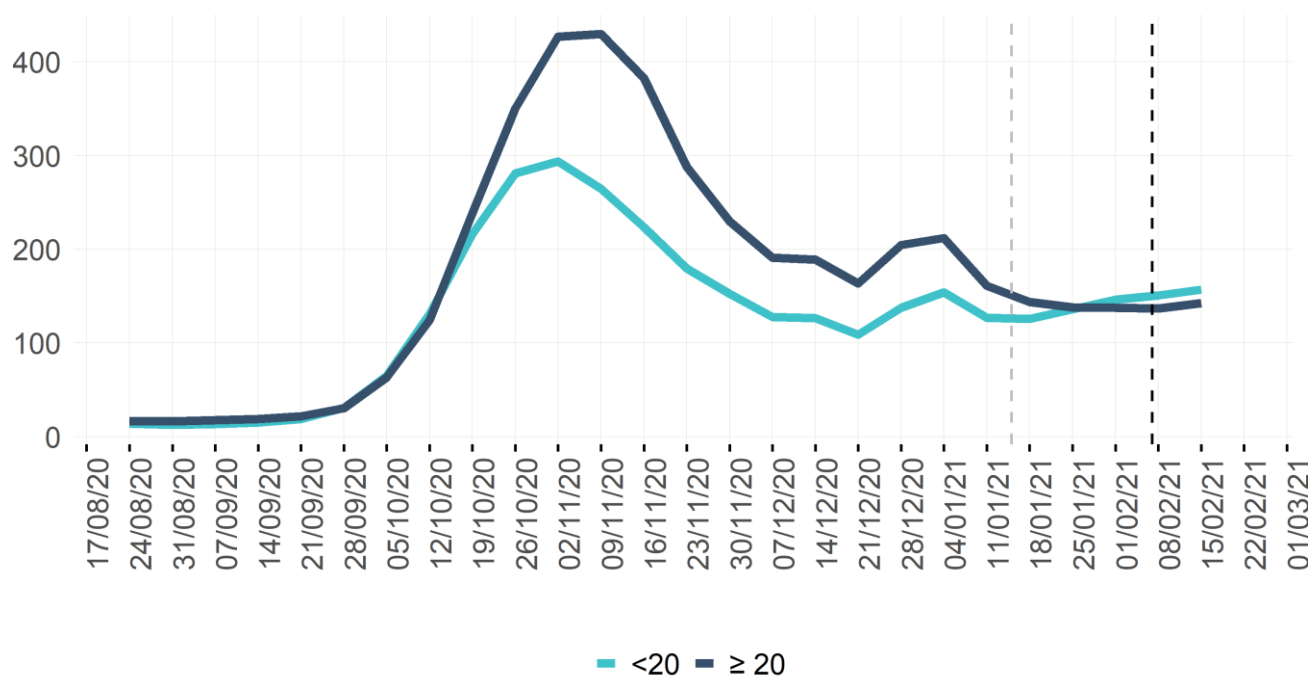

Nota: dati ultime due settimane (dopo linea tratteggiata nera) incompleti per ritardo di notifica
dati dal 15/01/2021 (dopo linea tratteggiata grigia) includono anche casi diagnosticati con solo antigenico

Figura 1.3: Percentuale numero casi settimanali con età minore di 20 anni e con età maggiore o uguale a 20 anni in Italia

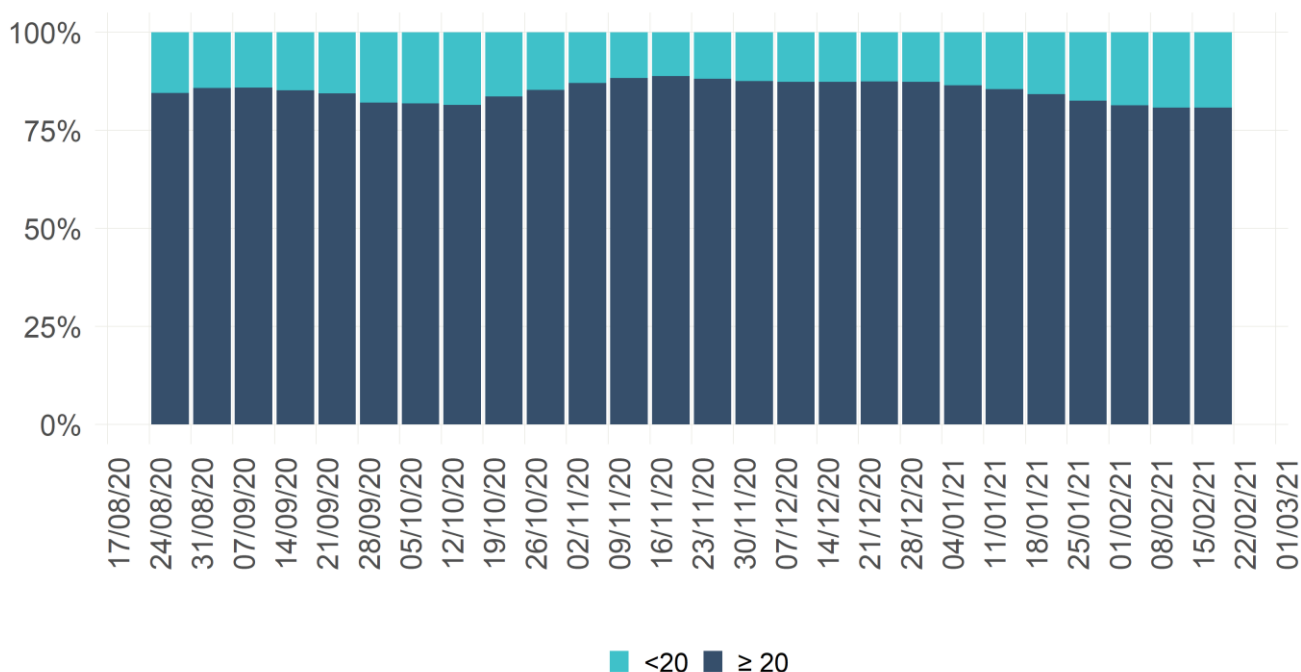

Nota: dati ultime due settimane incompleti per ritardo di notifica
dati dal 15/01/2021 includono anche casi diagnosticati con solo antigenico

Figura 1.4: Incidenza per 100.000 giornaliera per fascia d'età in Italia

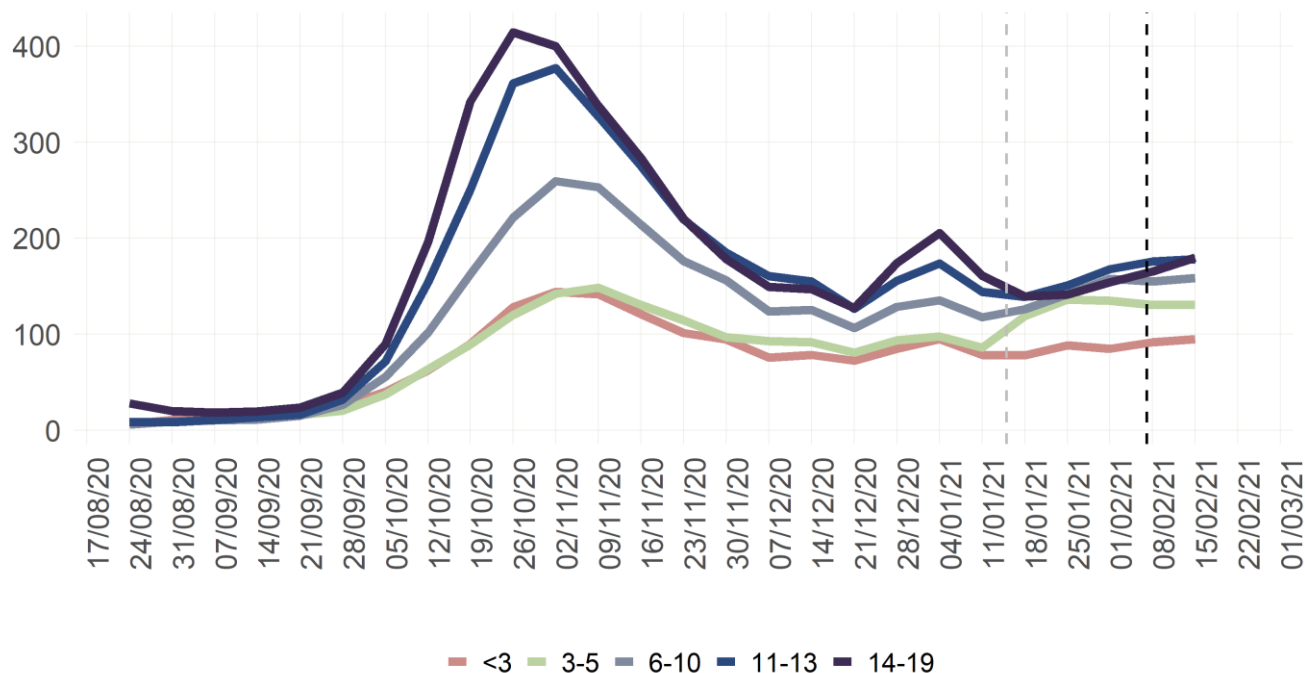

Nota: dati ultime due settimane (dopo linea tratteggiata nera) incompleti per ritardo di notifica
dati dal 15/01/2021 (dopo linea tratteggiata grigia) includono anche casi diagnosticati con solo antigenico

Figura 1.5: Percentuale per fascia d'età casi con età minore di 20 anni in Italia per settimana di prelievo/diagnosi

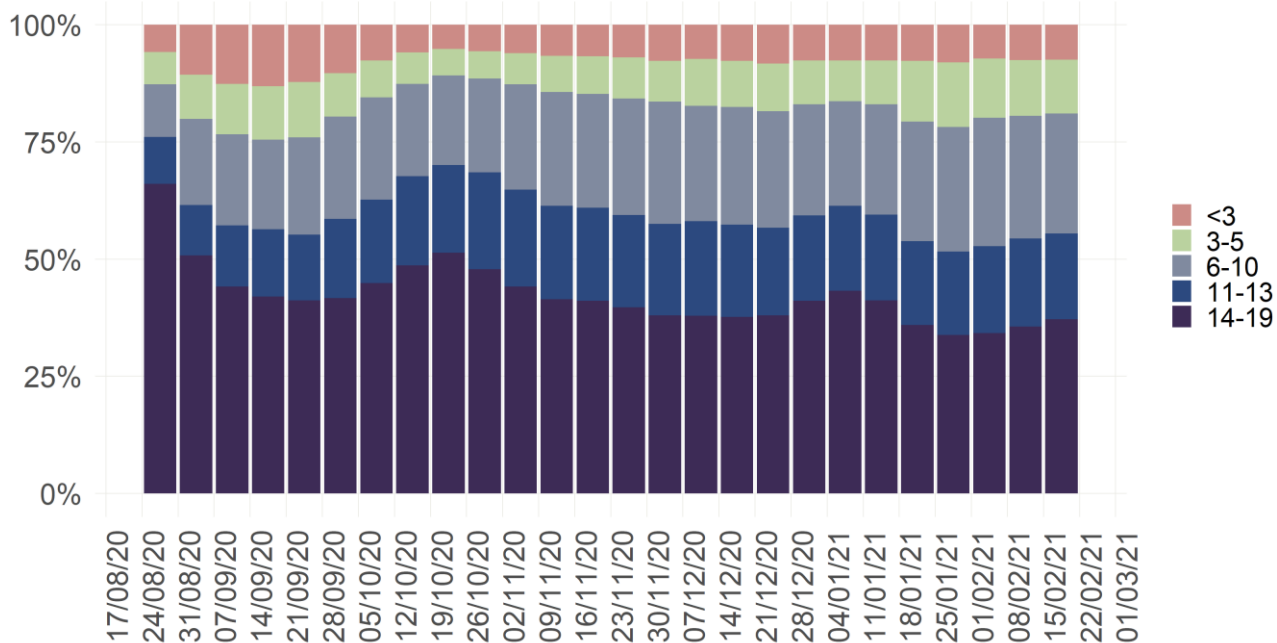

Nota: dati ultime due settimane incompleti per ritardo di notifica
dati dal 15/01/2021 includono anche casi diagnosticati con solo antigenico

Figura 1.6: Percentuale stato clinico iniziale casi con età minore di 20 anni in Italia per settimana di prelievo/diagnosi

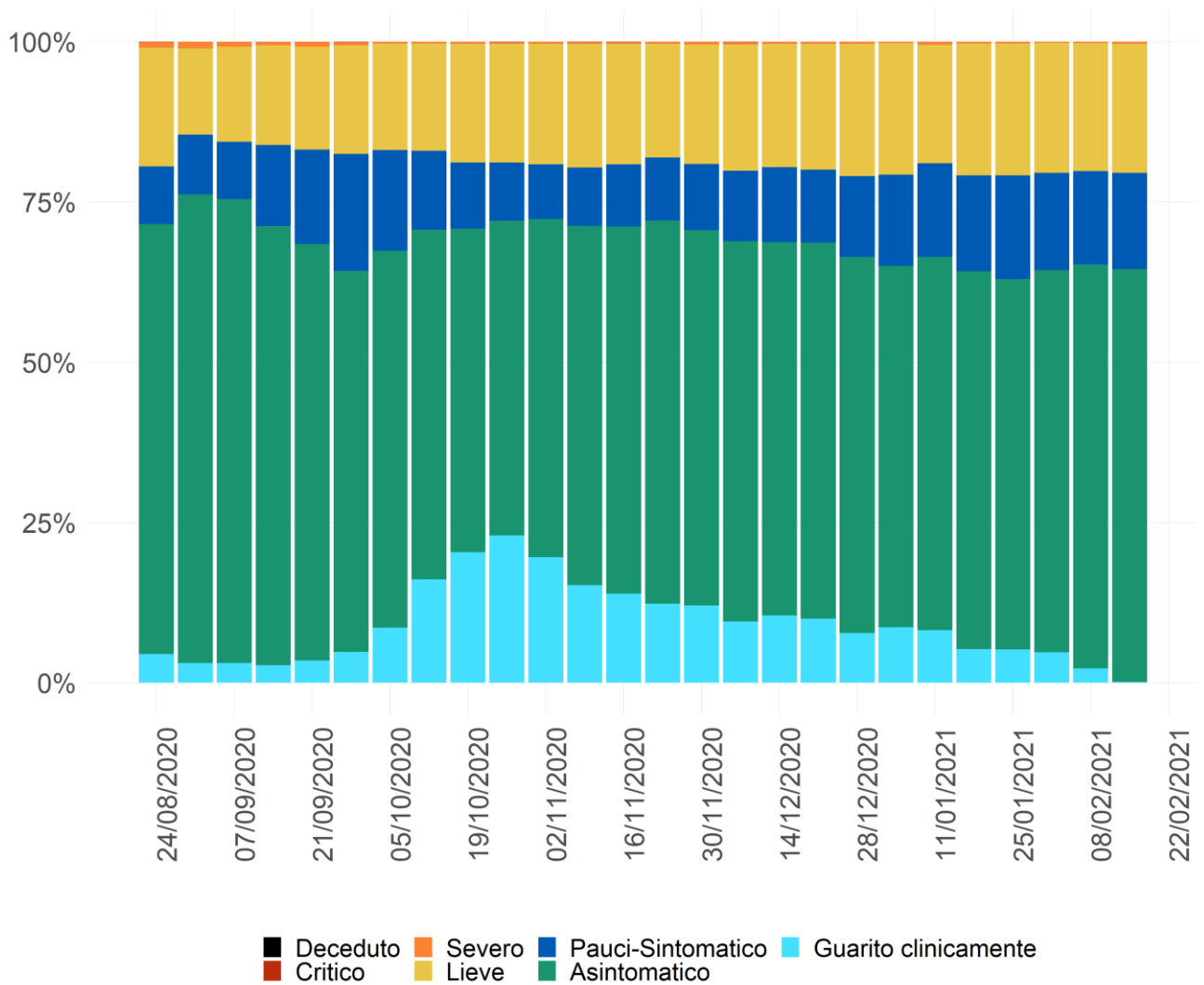

Nota: dati ultime due settimane incompleti per ritardo di notifica
dati dal 15/01/2021 includono anche casi diagnosticati con solo antigenico

CONI

Figura 1.76: Percentuale stato clinico iniziale per fascia d'età casi con età minore di 20 anni in Italia per settimana di prelievo/diagnosi

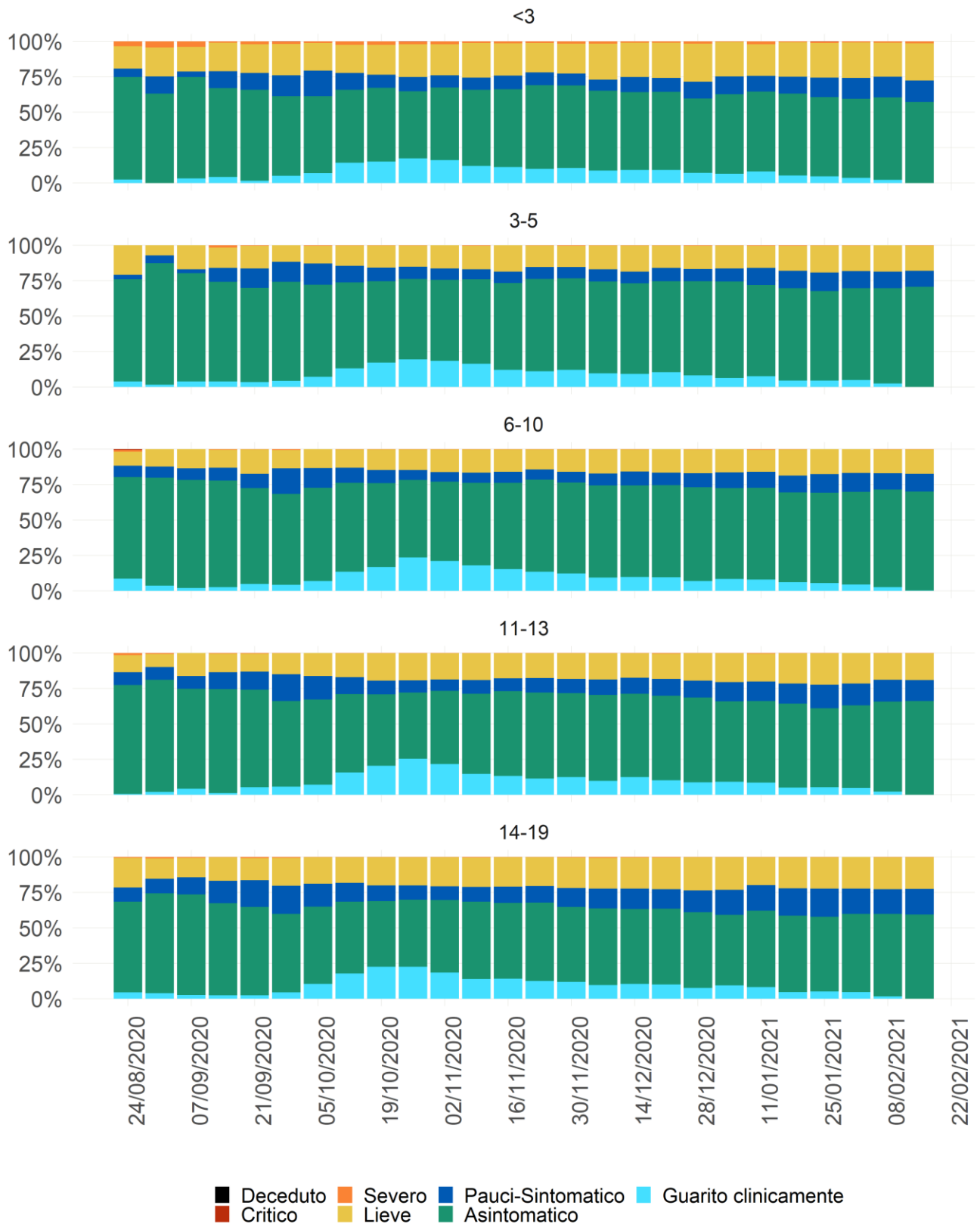

Nota: dati ultime due settimane incompleti per ritardo di notifica
dati dal 15/01/2021 includono anche casi diagnosticati con solo antigenico

Figura 1.8: Percentuale stato clinico iniziale casi con sintomi e con età minore di 20 anni in Italia per settimana di prelievo/diagnosi

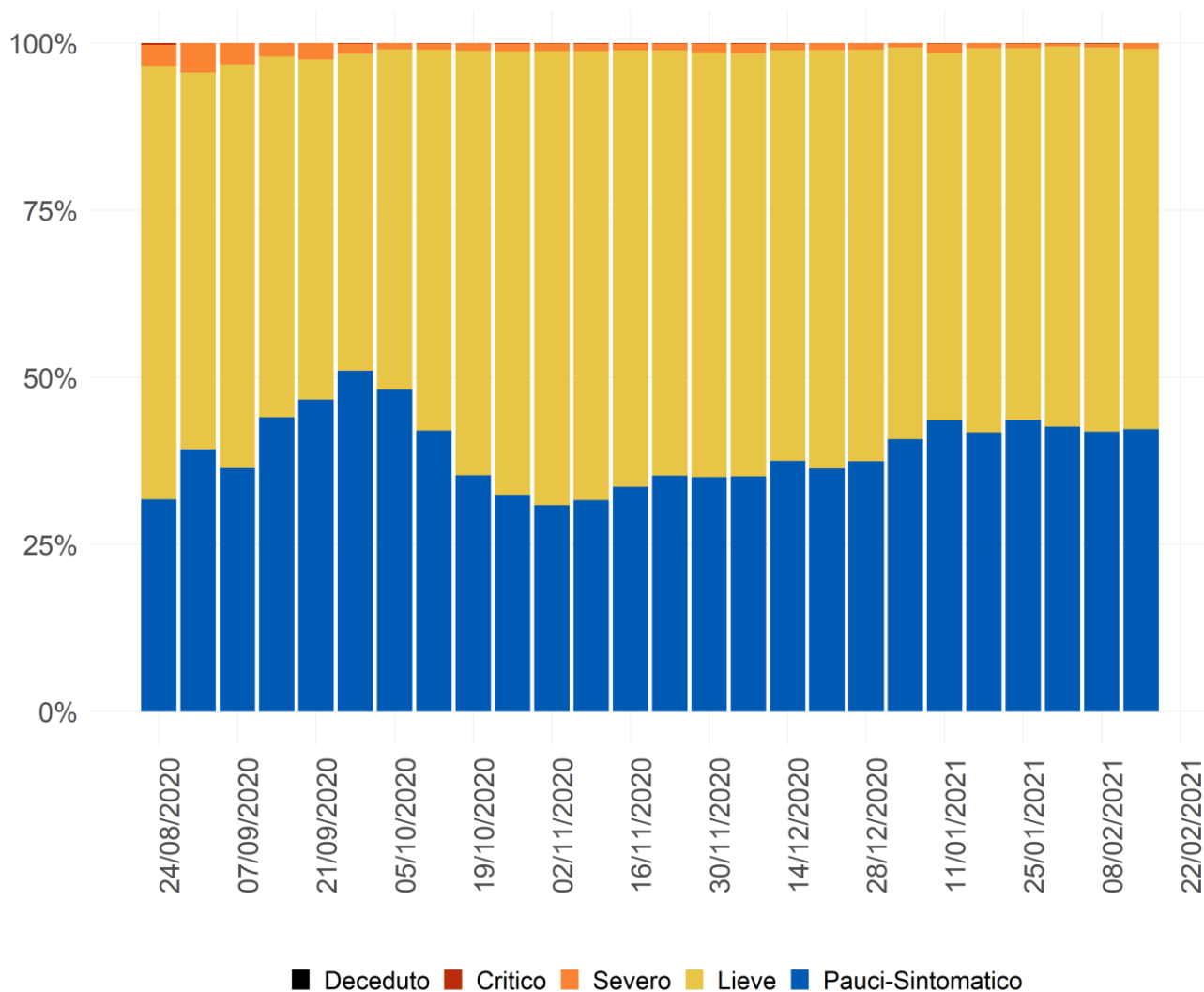

Nota: dati ultime due settimane incompleti per ritardo di notifica
dati dal 15/01/2021 includono anche casi diagnosticati con solo antigenico

CONI

Figura 1.9: Percentuale stato clinico iniziale per fascia d'età casi con età minore di 20 anni in Italia per settimana di prelievo/diagnosi

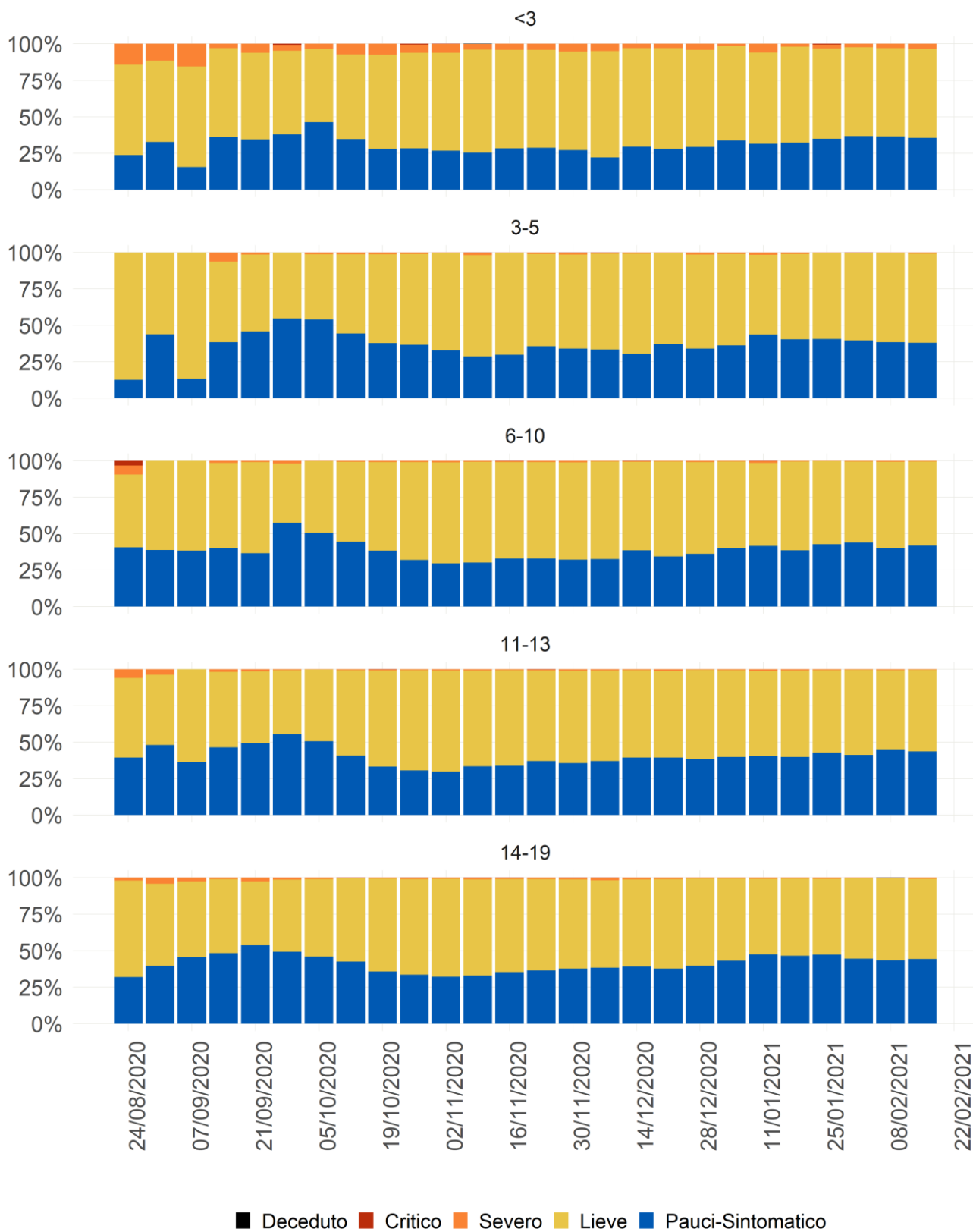

Nota: dati ultime due settimane incompleti per ritardo di notifica
dati dal 15/01/2021 includono anche casi diagnosticati con solo antigenico

Tabella 1.1: Numero casi totali, casi ospedalizzati, casi ricoverati in terapia intensiva e casi deceduti per mese di prelievo diagnosi (le ospedalizzazioni, terapie intensive e decessi devono essere avvenuti entro 30 giorni dalla data di prelievo/diagnosi)

Mese	Fascia d'età	Totale casi	Totale ospedalizzati	Percentuale ospedalizzati	Totale ricoveri terapia intensiva	Percentuale ricoveri terapia intensiva	Totale decessi	Percentuale decessi
settembre	<20	7370	205	2.78	4	0.05	1	0.01
ottobre	<20	73593	886	1.20	32	0.04	1	0.00
novembre	<20	106485	1006	0.94	53	0.05	8	0.01
dicembre	<20	62456	553	0.89	25	0.04	2	0.00
gennaio	<20	61365	470	0.77	21	0.03	2	0.00

**i dati relativi al mese di gennaio possono essere sottostimati*

Tabella 1.2: Numero casi totali, casi ospedalizzati, casi ricoverati in terapia intensiva e casi deceduti per mese di prelievo diagnosi e per fascia d'età (le ospedalizzazioni, terapie intensive e decessi devono essere avvenuti entro 30 giorni dalla data di prelievo/diagnosi)

Mese	Fascia d'età	Totale casi	Totale ospedalizzati	Percentuale ospedalizzati	Totale ricoveri terapia intensiva	Percentuale ricoveri terapia intensiva	Totale decessi	Percentuale decessi
settembre	<3	889	85	9.56	2	0.22	0	0.00
settembre	3-5	796	18	2.26	0	0.00	0	0.00
settembre	6-10	1472	21	1.43	0	0.00	1	0.07
settembre	11-13	1025	13	1.27	0	0.00	0	0.00
settembre	14-19	3188	68	2.13	2	0.06	0	0.00
ottobre	<3	4258	314	7.37	13	0.31	0	0.00
ottobre	3-5	4583	48	1.05	1	0.02	0	0.00
ottobre	6-10	14619	97	0.66	2	0.01	0	0.00
ottobre	11-13	14277	94	0.66	1	0.01	0	0.00
ottobre	14-19	35856	333	0.93	15	0.04	1	0.00
novembre	<3	7027	375	5.34	16	0.23	1	0.01
novembre	3-5	8154	84	1.03	5	0.06	0	0.00
novembre	6-10	25428	128	0.50	7	0.03	0	0.00
novembre	11-13	21377	121	0.57	7	0.03	3	0.01
novembre	14-19	44499	298	0.67	18	0.04	4	0.01
dicembre	<3	4732	216	4.56	10	0.21	0	0.00
dicembre	3-5	6018	55	0.91	1	0.02	1	0.02
dicembre	6-10	15585	74	0.47	4	0.03	0	0.00
dicembre	11-13	12034	57	0.47	3	0.02	0	0.00
dicembre	14-19	24087	151	0.63	7	0.03	1	0.00
gennaio	<3	4781	156	3.26	6	0.13	1	0.02
gennaio	3-5	6727	40	0.59	1	0.01	0	0.00
gennaio	6-10	14924	62	0.42	2	0.01	0	0.00
gennaio	11-13	11120	69	0.62	6	0.05	1	0.01
gennaio	14-19	23813	143	0.60	6	0.03	0	0.00

**i dati relativi al mese di gennaio possono essere sottostimati*

CONFIDENZIALE