



La vaccinazione anti-influenzale Survey 2015

Paolo Bonanni
Michele Conversano
Maria Corongiu
Tommasa Maio
Paolo Morato



MMG partecipanti: 1041

Ripartizione geografica

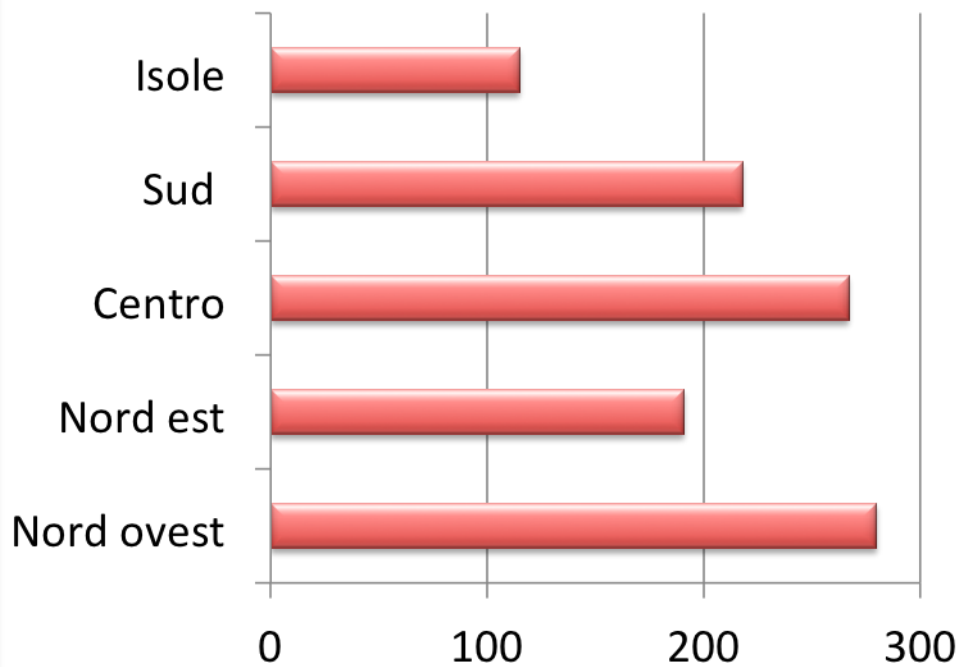

Sesso

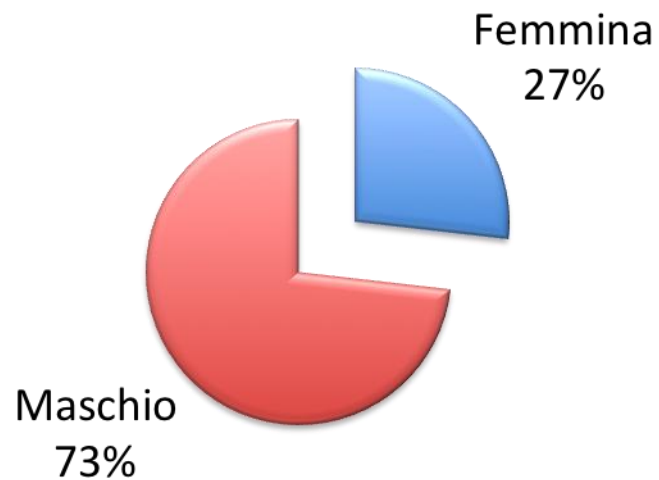



Per Te quanto è importante la vaccinazione anti influenzale?

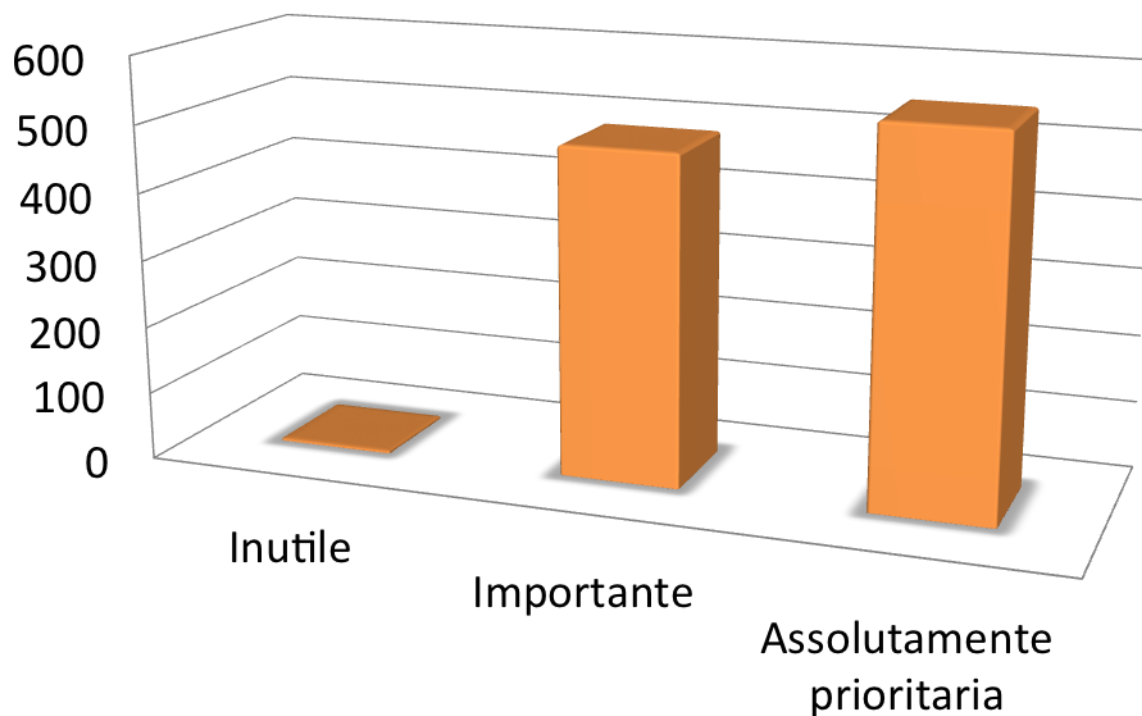

Risposta	Conta	Percentuale
Assolutamente prioritaria	550	52,83%
Importante	487	46,78%
Inutile	4	0,38%

Secondo te lo sforzo fatto annualmente dalle Istituzioni per vaccinare la popolazione ultra65enne :

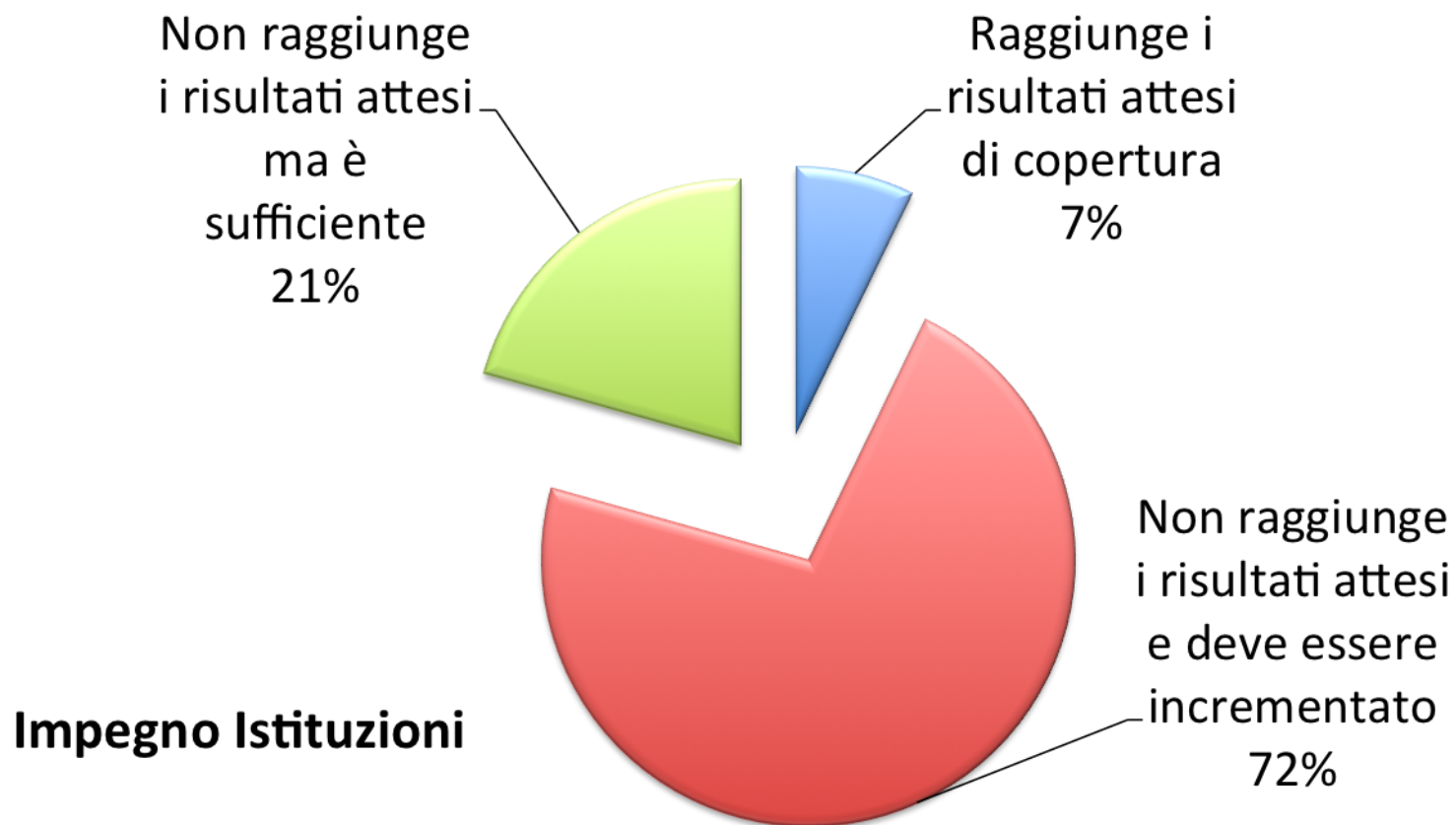

Quali iniziative hai messo in essere nella campagna 2014/2015 per avvicinare il paziente alla vaccinazione anti-influenzale:

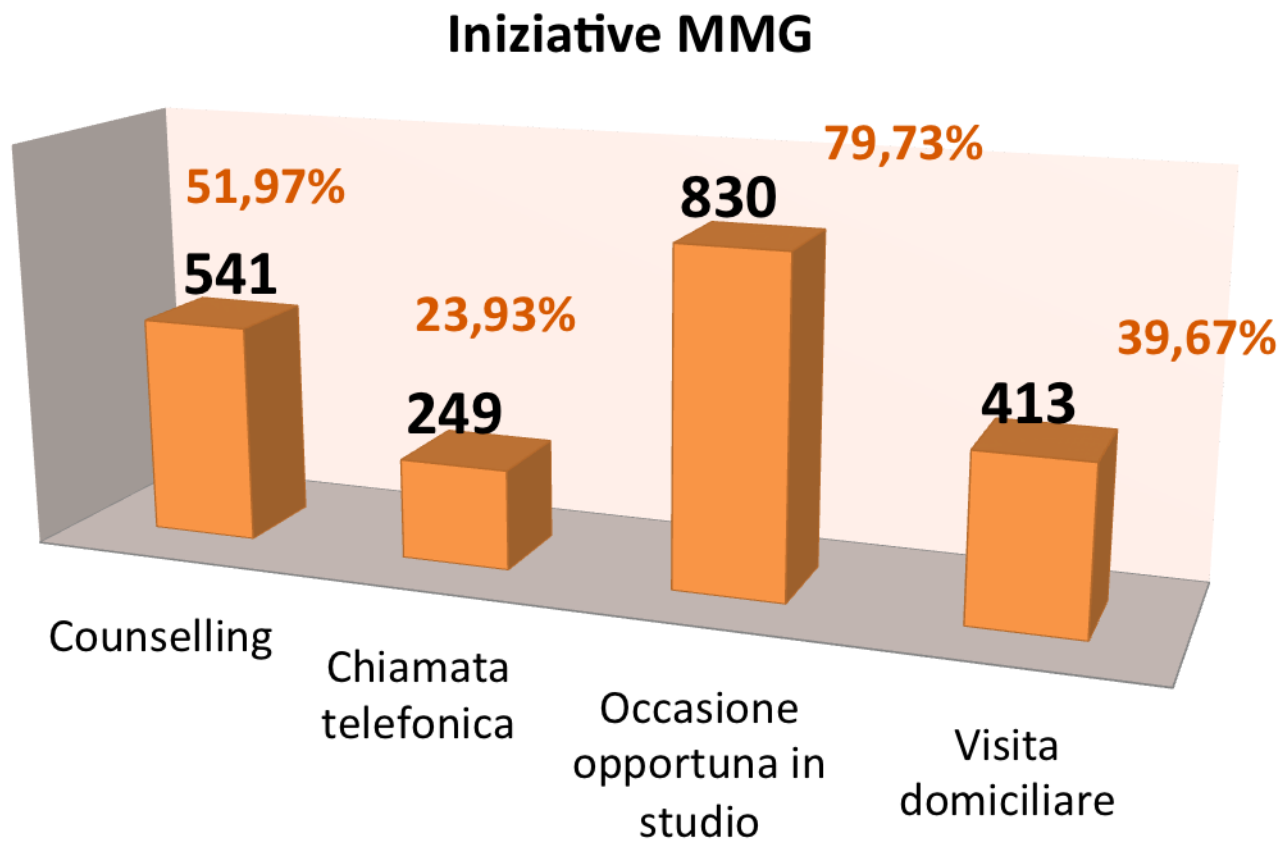

La copertura vaccinale che sei riuscito ad ottenere tra i tuoi pazienti ultra65enni nella campagna vaccinale 2014-2015 è del:

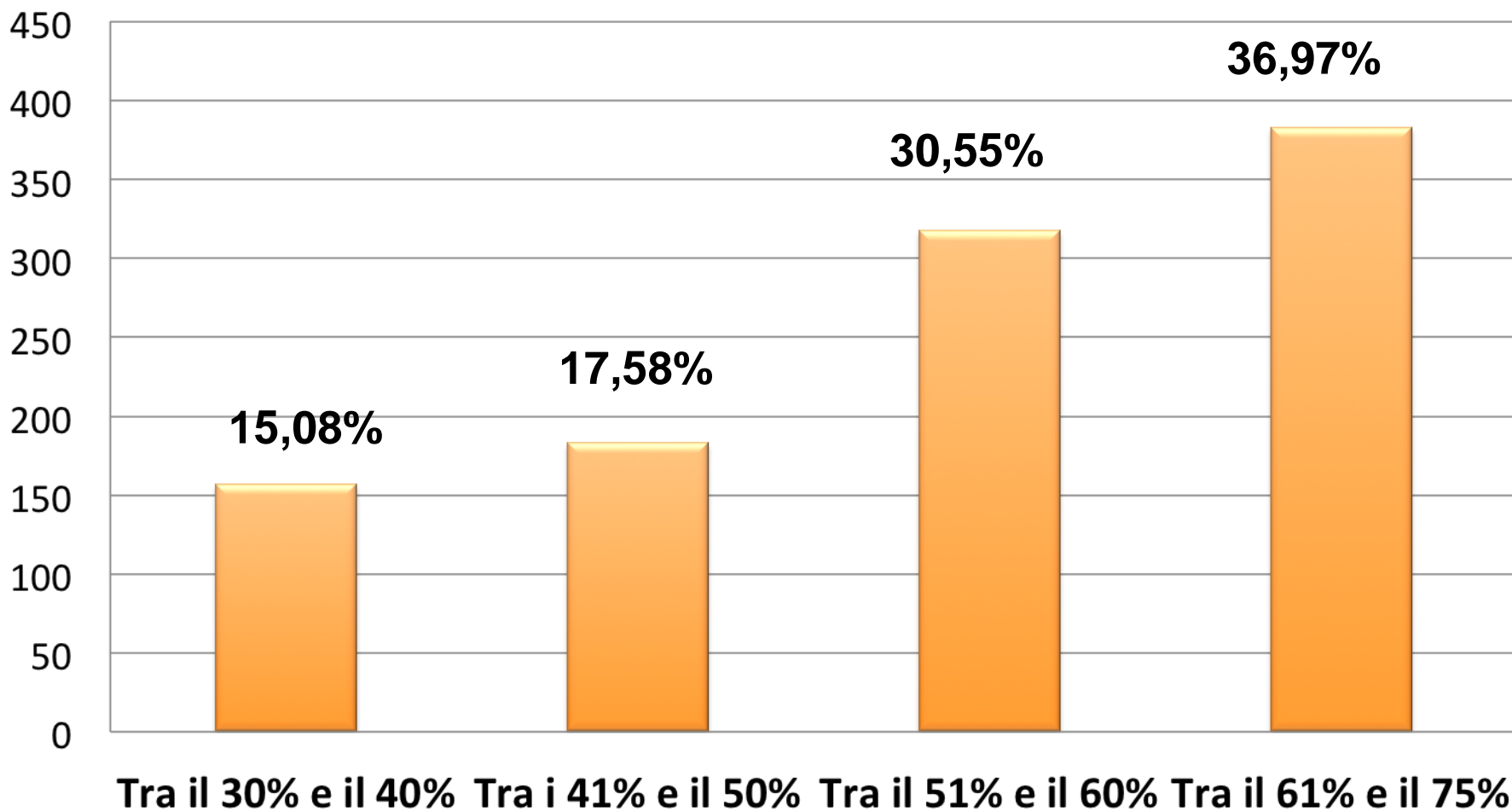

...“L’immunizzazione del personale sanitario è fondamentale per la prevenzione e il controllo delle infezioni”. Rispetto a quest’ affermazione sei:



Vaccinazione personale sanitario

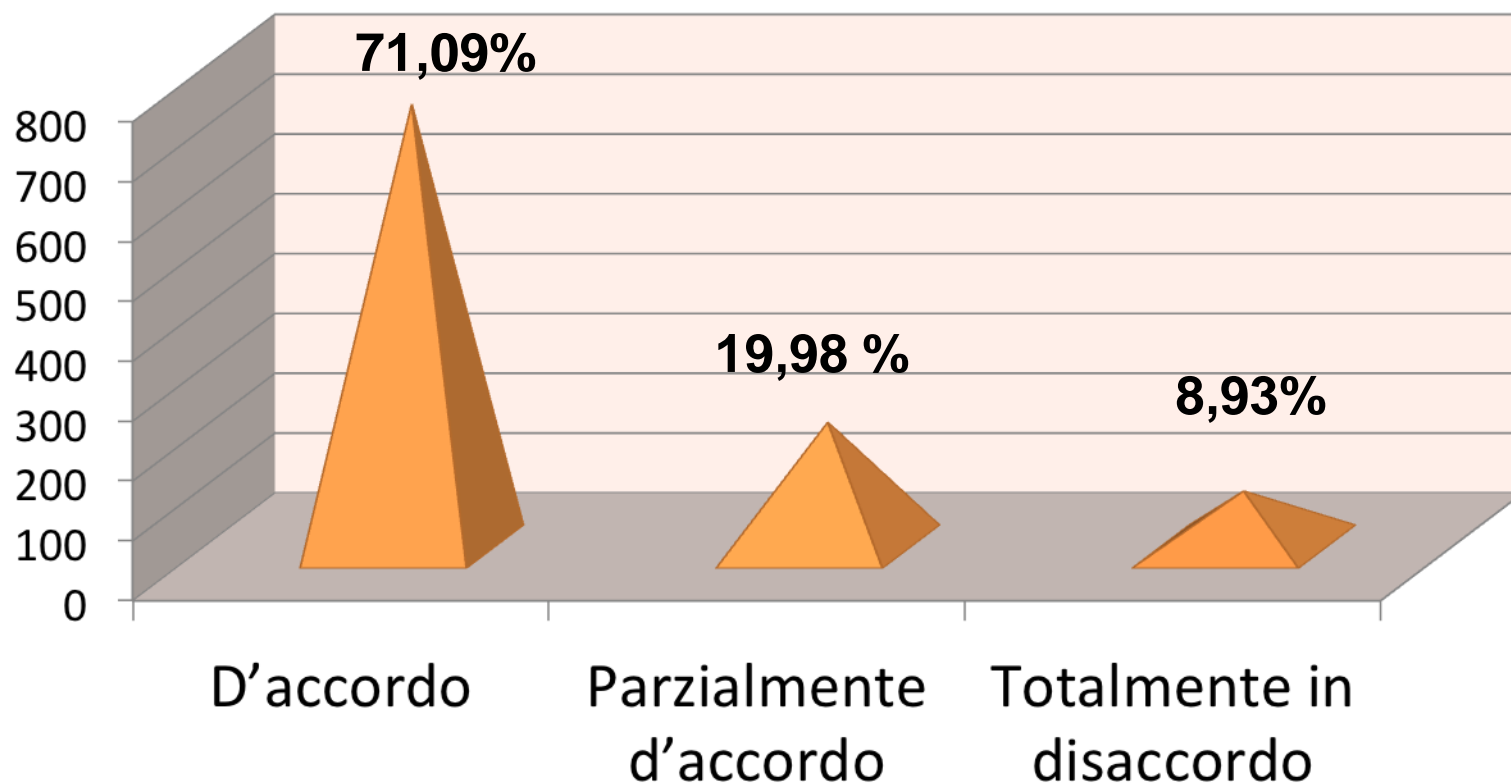

“Negli ultimi dieci anni a quale delle seguenti vaccinazioni ti sei sottoposto?”

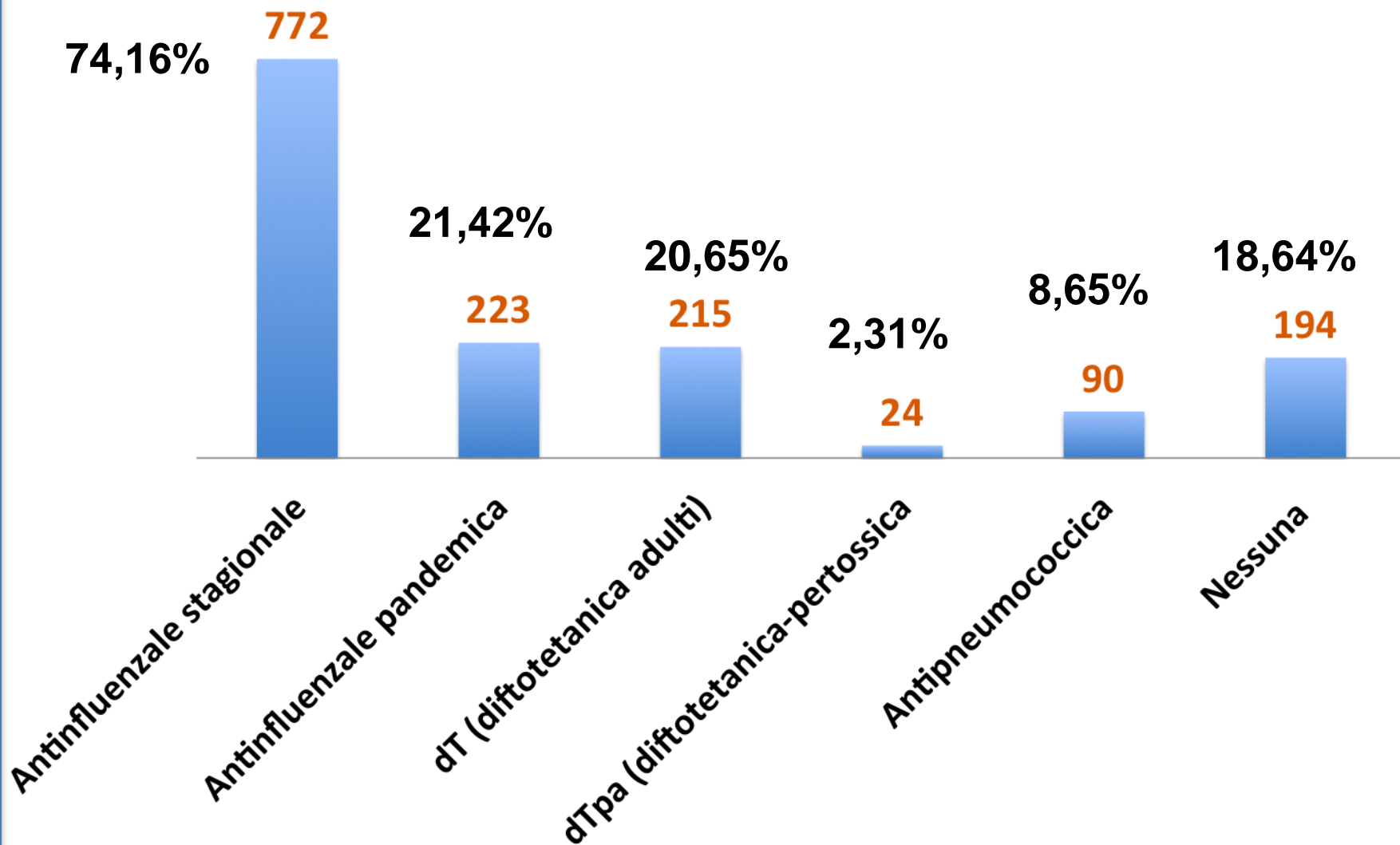



Secondo te qual' è la possibilità di eventuali eventi avversi della vaccinazione anti-influenzale?

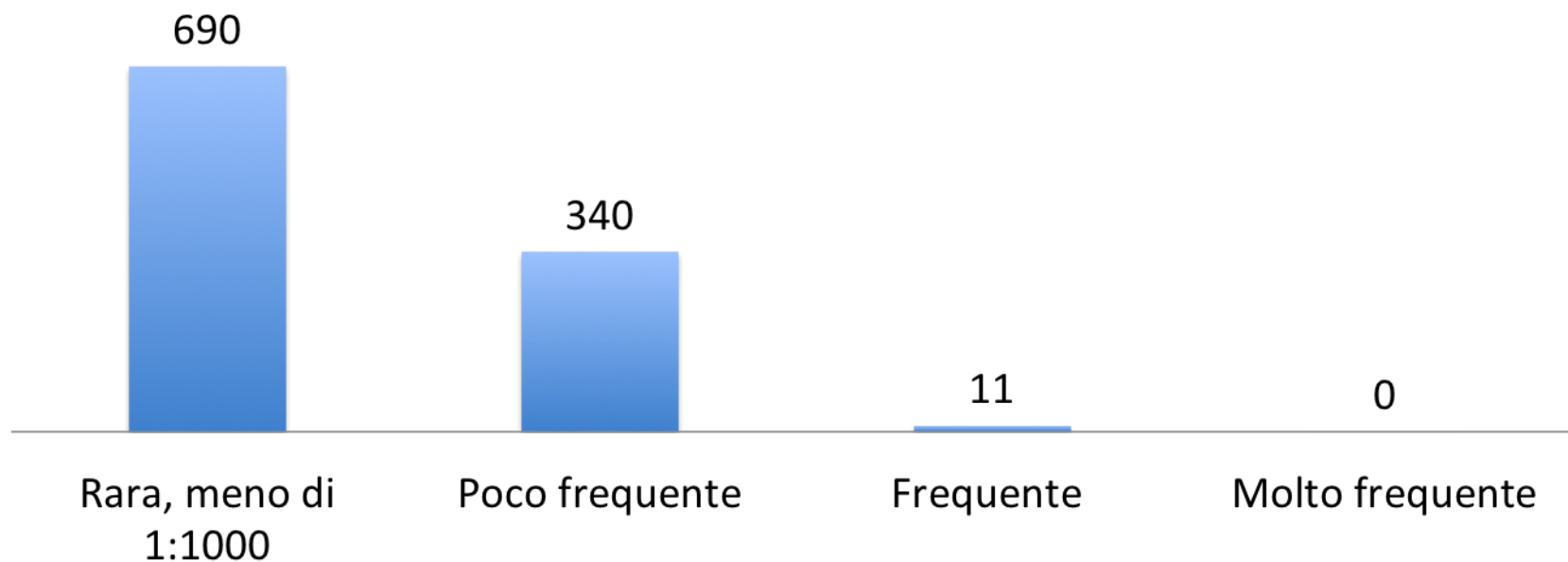

Risposta	Conta	Percentuale
Rara, meno di 1:1000	690	66,28%
Poco frequente	340	32,66%
Frequente	11	1,06%
Molto frequente	0	0%

Rispetto ai tipi di vaccini anti-influenzali esistenti cosa Ti fornisce la tua ASL?

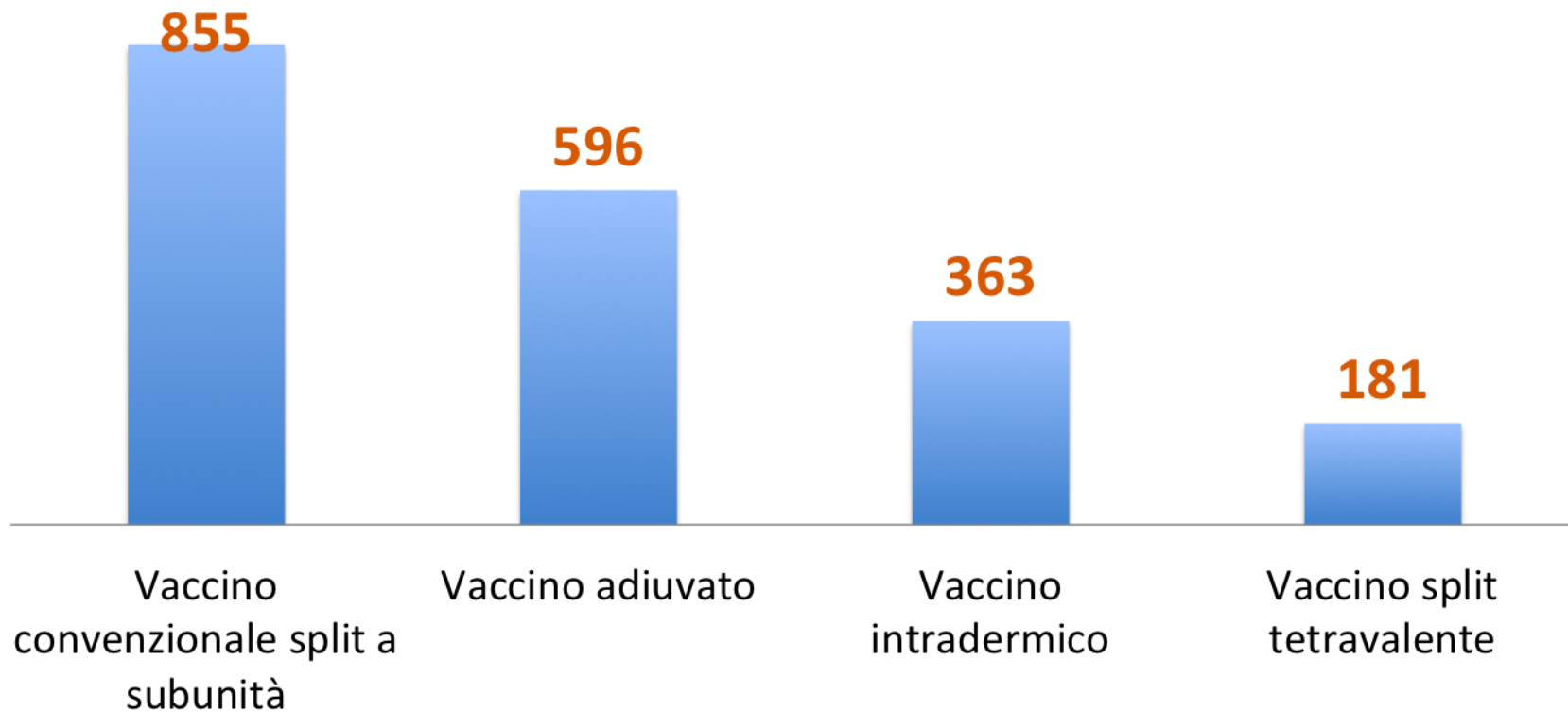

Risposta	Conta	Percentuale
Vaccino convenzionale split a subunità	855	82,13%
Vaccino adiuvato	596	57,25%
Vaccino intradermico	363	34,87%
Vaccino split tetravalente	181	17,39%

La tua ASL ti consente di scegliere il tipo o i tipi di vaccino da somministrare?

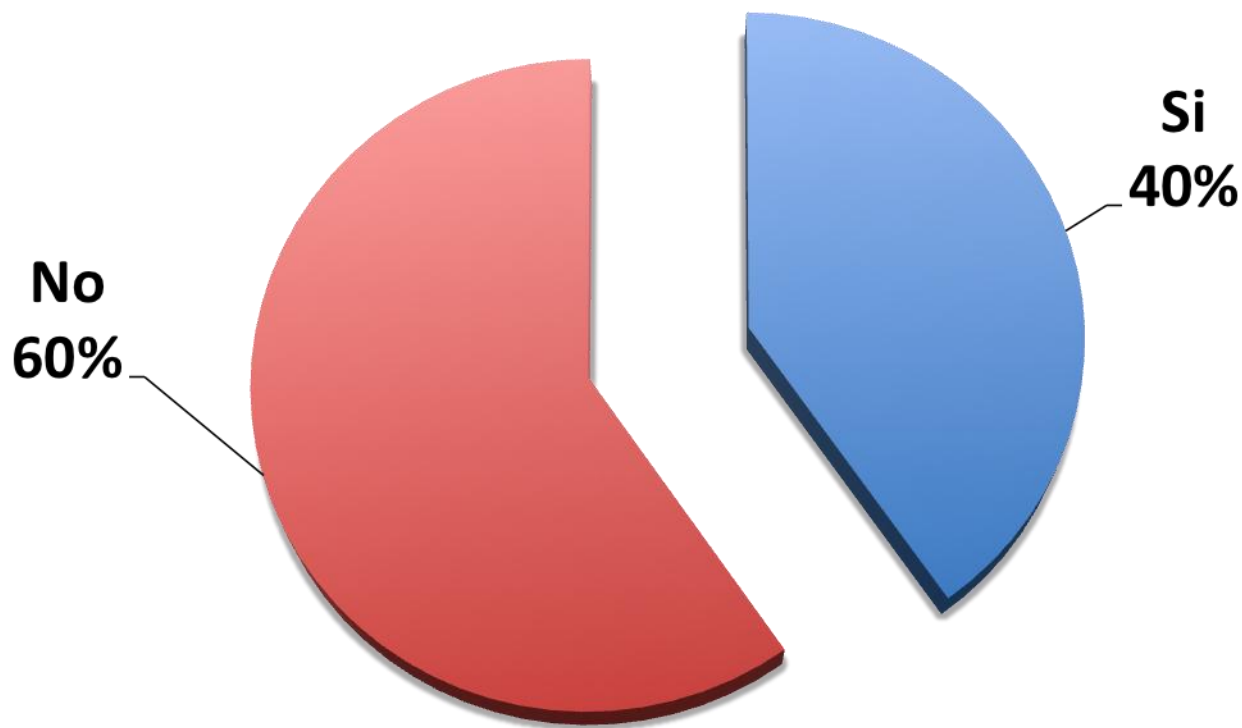

*All'inizio della campagna anti-influenzale
ricevi informazioni operative sullo
svolgimento della stessa da:*

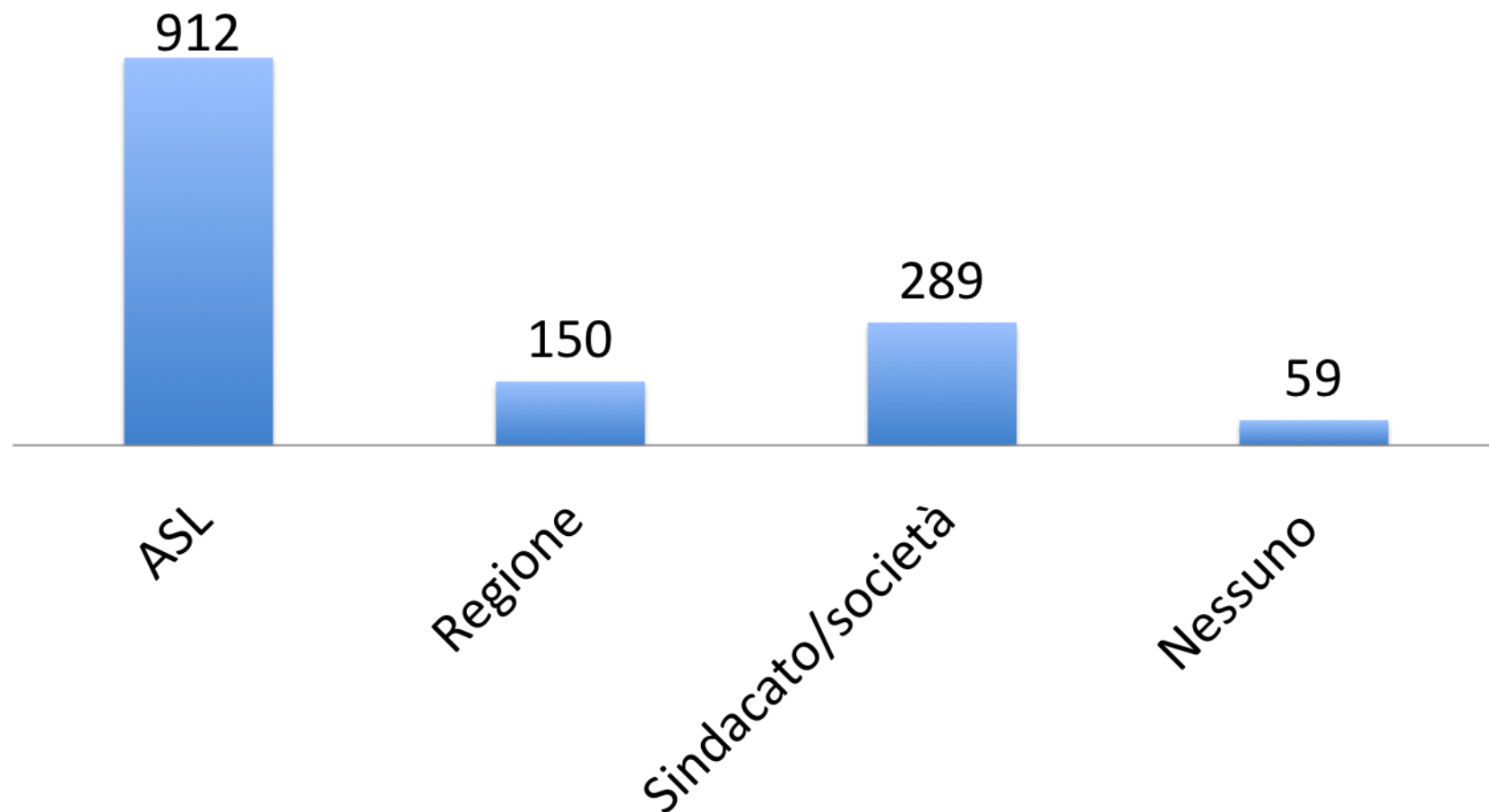

Ricevi ogni anno informazioni di ritorno sui risultati della campagna anti-influenzale?

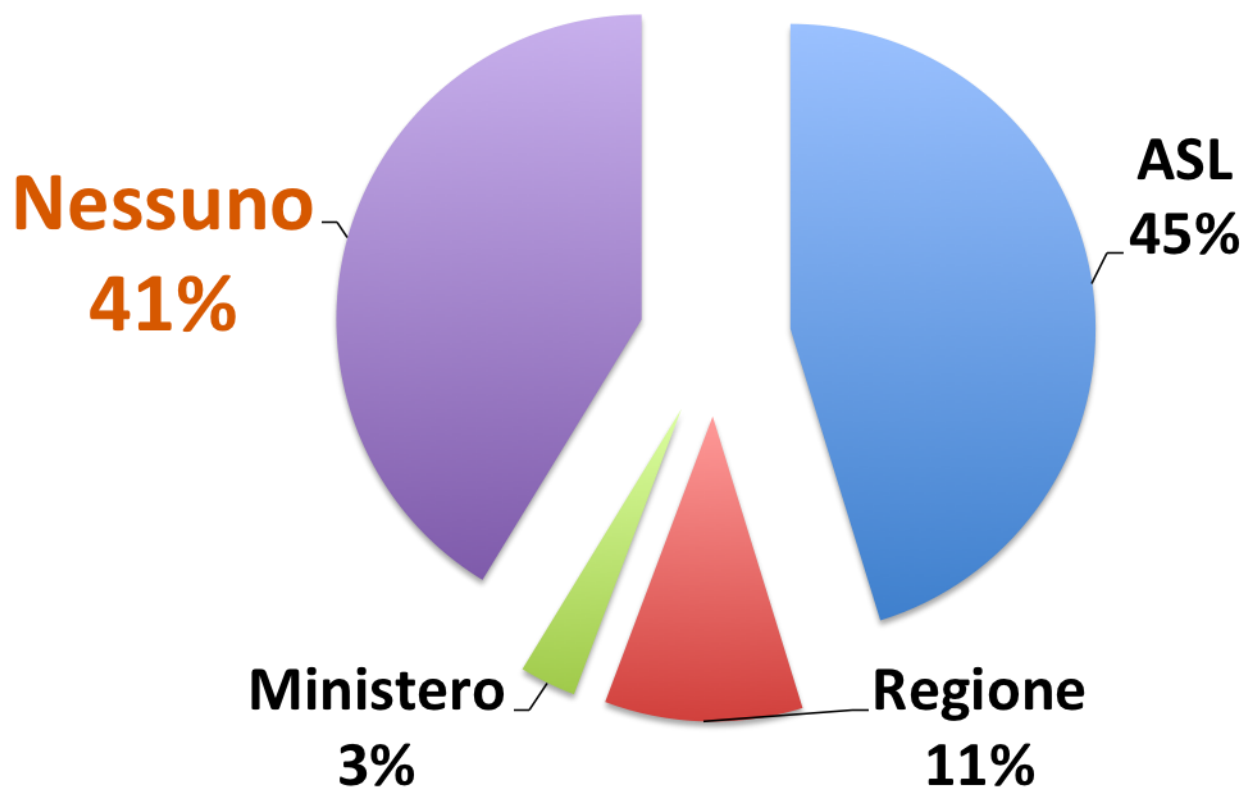

***Commissione
regionale
vaccini
insediata in
11 su 21
Regioni***



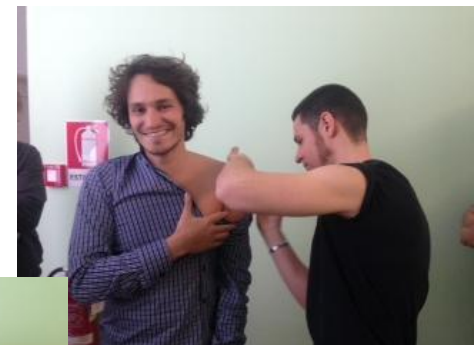
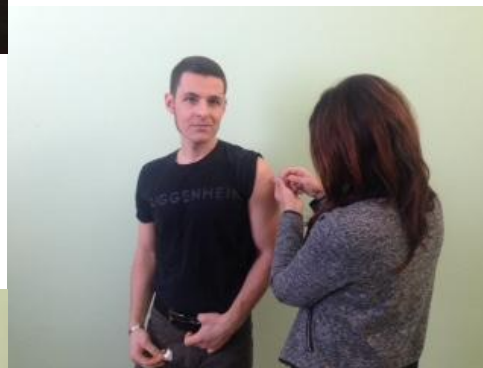

#FIMMGvaccinationchallenge



Grazie per l'attenzione

Questionario sulla campagna di vaccinazione anti-influenzale Gennaio 2013

Dati raccolti da
un campione di n. **1589**

Medici di Medicina Generale





Tasso di vaccinazione degli assistiti rispetto al precedente anno

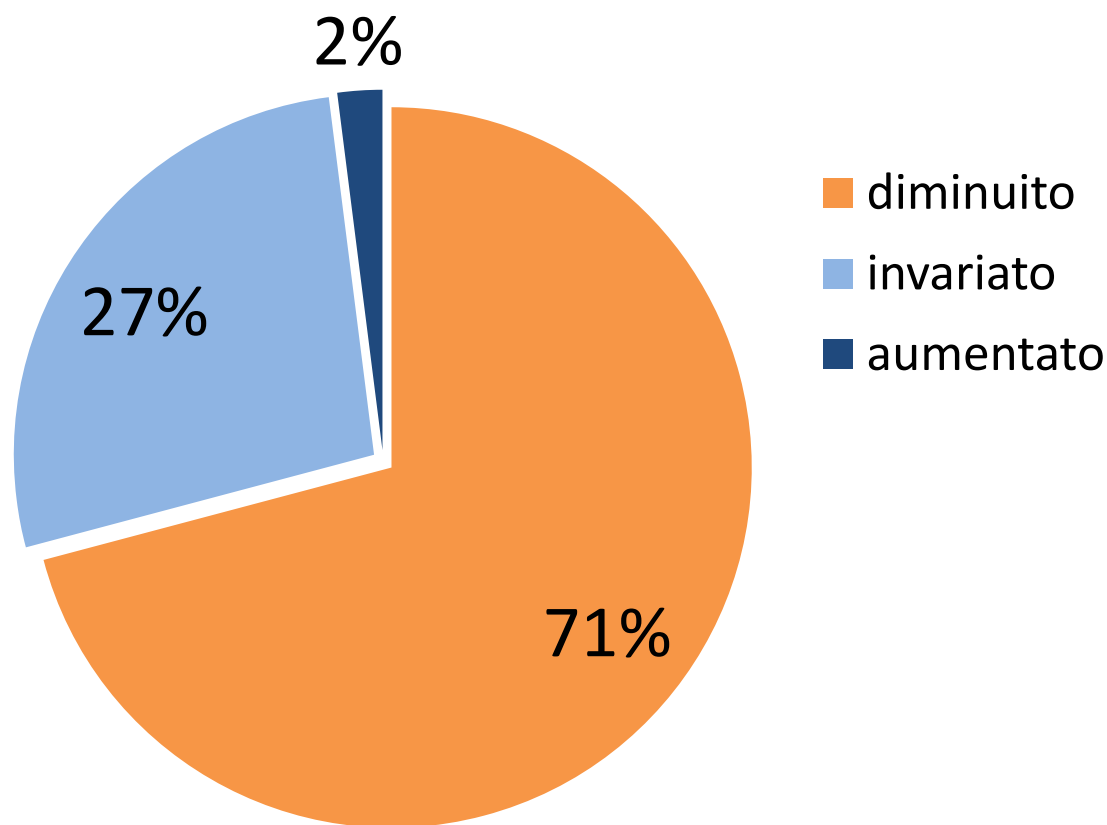



Percentuali di MMG che hanno riferito quote di assistiti vaccinati ridotte

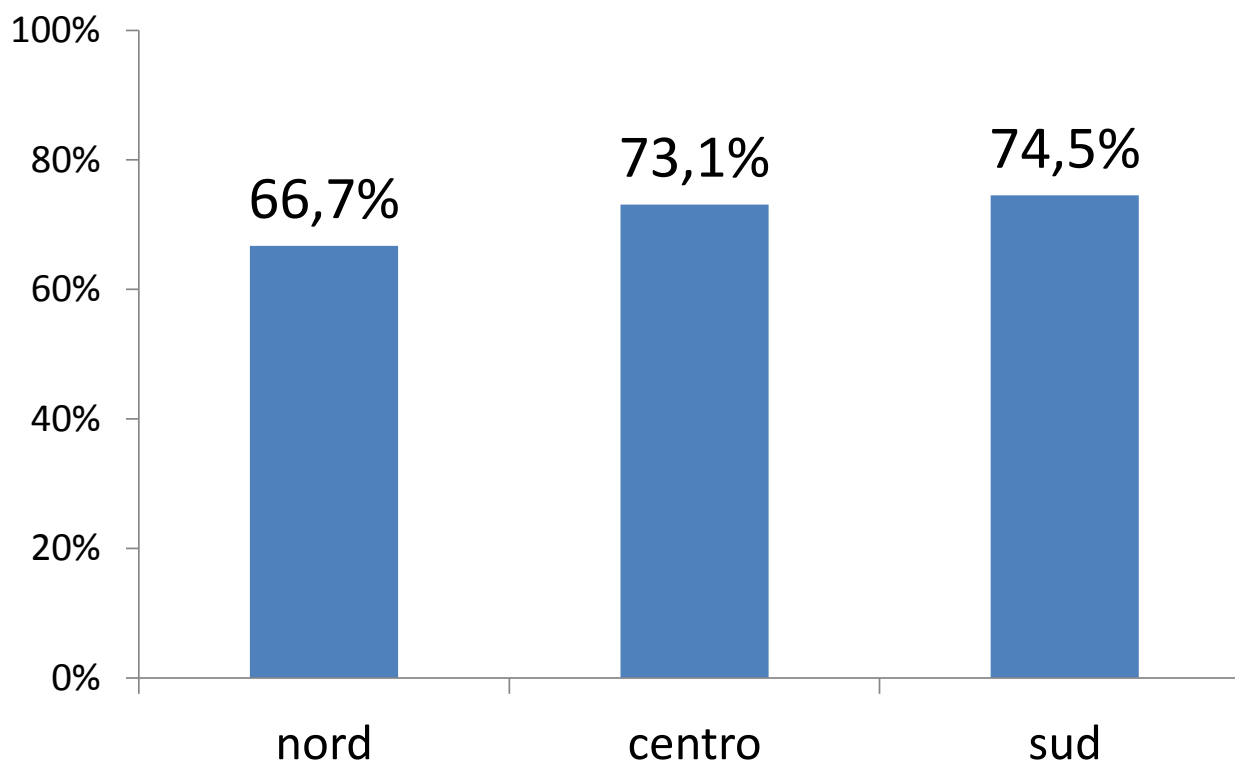



Di quanto si è ridotta complessivamente la vaccinazione ?

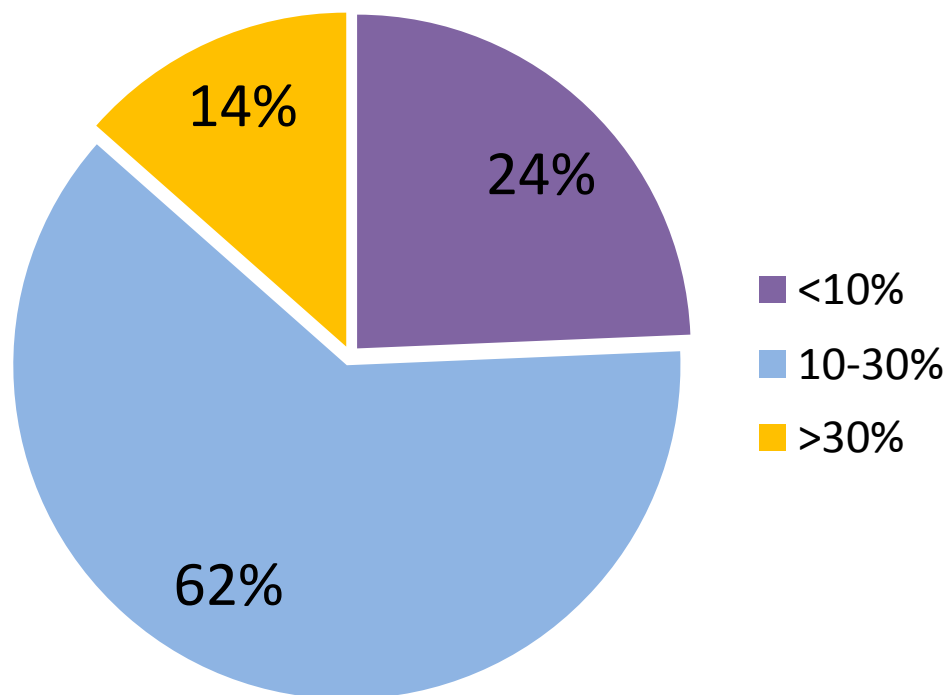



Di quanto si è ridotta complessivamente la vaccinazione ?

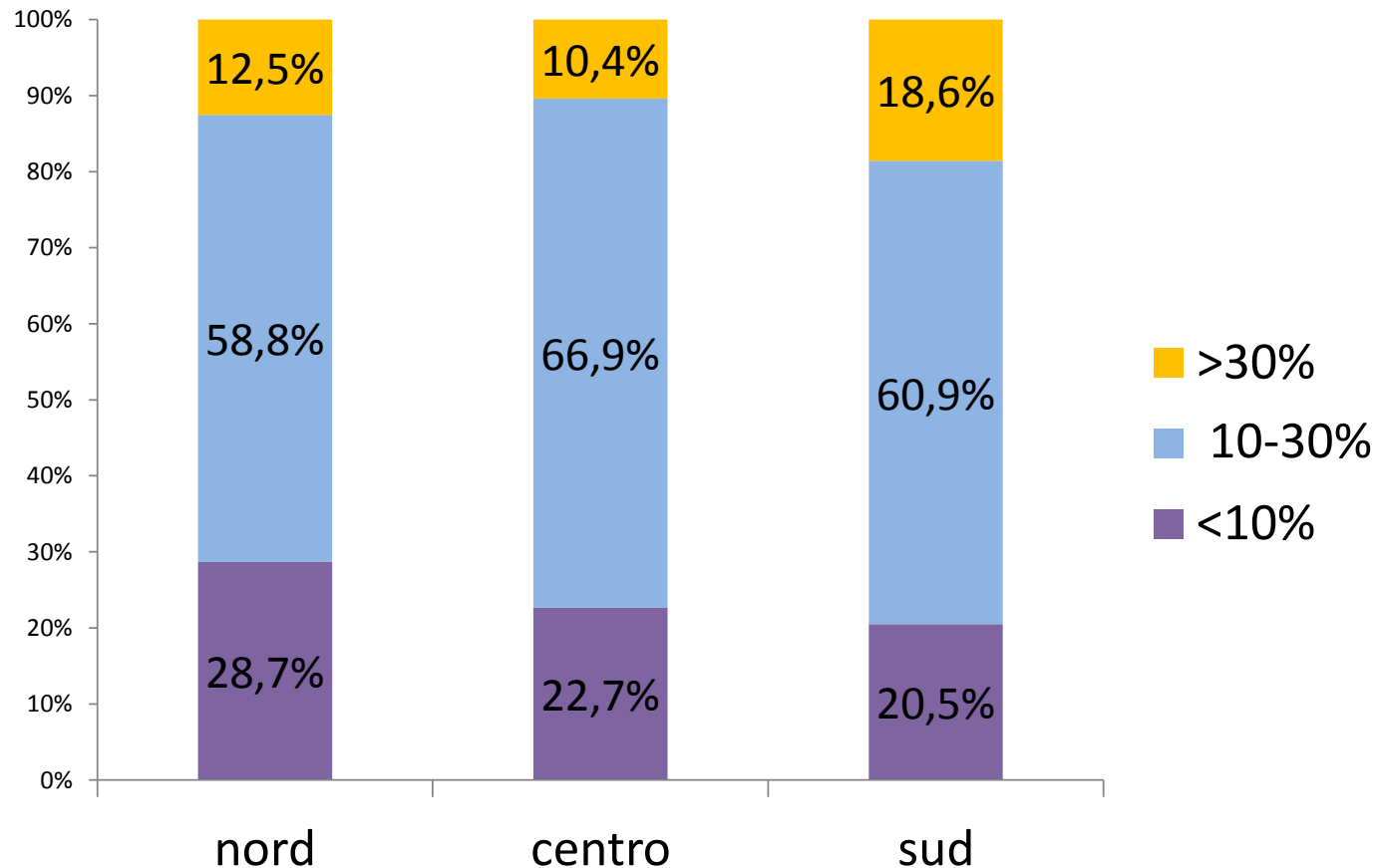

«Pensi che la causa della riduzione della quota di vaccinati, nel tuo caso, sia da attribuire»:

per grado di importanza del fenomeno: 1 poco importante, 10 molto importante

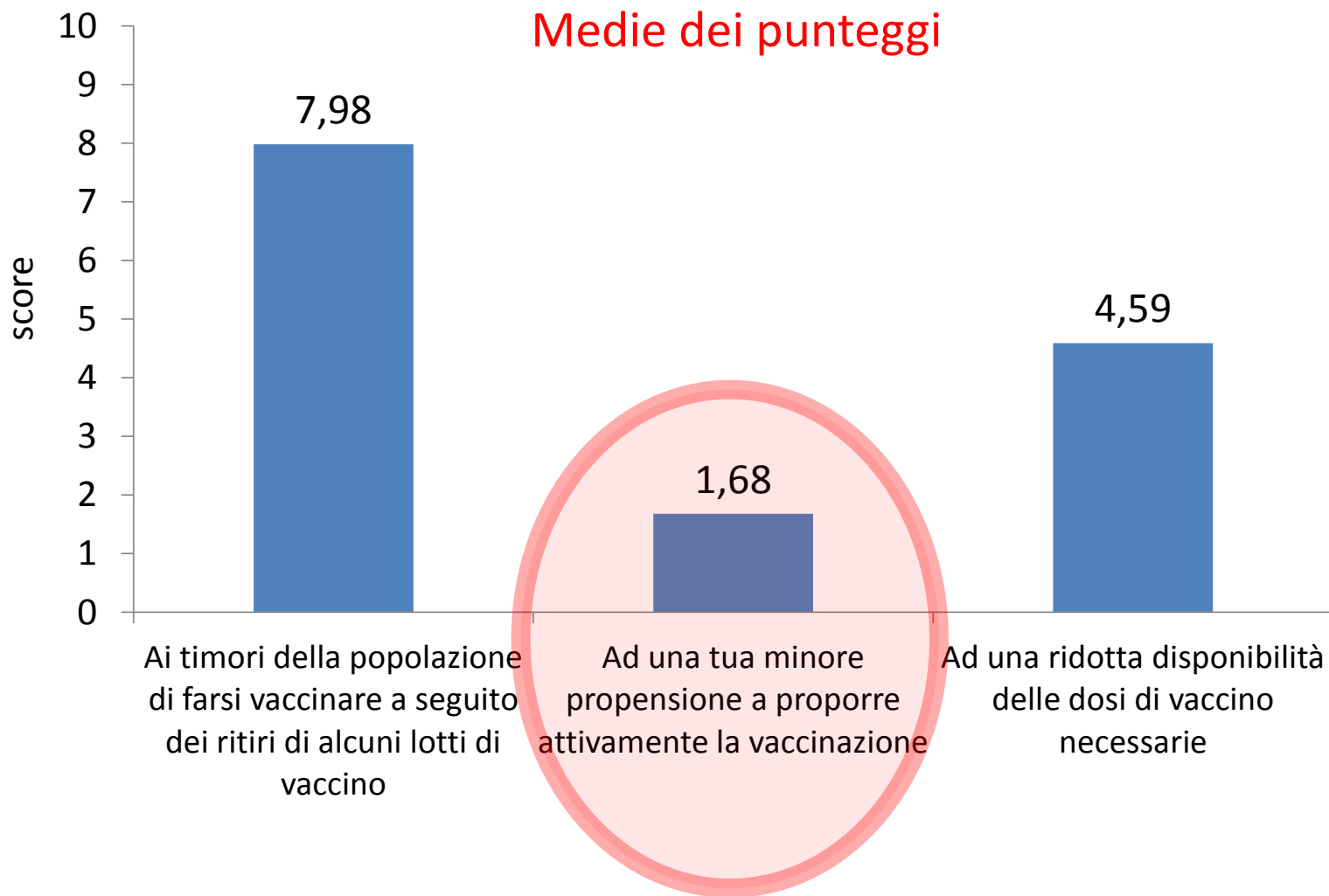



- Anagrafi vaccinali
- <http://www.epicentro.iss.it/ben/2008/gennaio/1.asp>