Programma

FORUM della SALUTE

RIMINI PALACONGRESSI

20-22 NOVEMBRE 2015

SENIOR ITALIA
FEDERANZIANI

ЕВРОПЕЙСКИ ПАРЛАМЕНТ PARLAMENTO EUROPEO EVROPSKÝ PARLAMENT EUROPA-PARLAMENTET
EUROPÄISCHES PARLAMENT EUROOPA PARLAMENT ΕΥΡΩΠΑΪΚΟ ΚΟΙΝΟΒΟΥΛΙΟ EUROPEAN PARLIAMENT
PARLEMENT EUROPÉEN PARLAIMINT NA hEORPA PARLAMENTO EUROPEO EIROPAS PARLAMENTS
EUROPOS PARLAMENTAS EURÓPAI PARLAMENT IL-PARLAMENT EWROPEW EUROPEES PARLEMENT
PARLAMENT EUROPEJSKI PARLAMENTO EUROPEU PARLAMENTUL EUROPEAN
EURÓPSKY PARLAMENT EVROPSKI PARLAMENT EUROOPAN PARLAMENTTI EUROPAPARLAMENTET

The President

Mr Roberto Messina
National President of FederAnziani Senior Italia
Mr Giuseppe Pozzi
President of the Court of Justice for Health Rights
Via Orazio, 10
00193 Rome
ITALY

D 318285 30.10.2015

Dear Mr Messina, dear Mr Pozzi,

Thank you for your letter of 7 October 2015 seeking the patronage of the European Parliament for the 4th National Congress of the Court of Justice for Health Rights that is to be held in Rimini from 20 to 22 November 2015.

I am pleased to see that, once again, your congress will gather patients, physicians and experts in many related fields, to discuss, identify and evaluate various health issues from a European perspective and, ultimately, propose concrete solutions. As you are aware, the European Parliament, through its legislative work, constantly calls for the social inclusion, active participation and the well-being of all generations[1], paying particular attention to the most vulnerable groups – children, the elderly and disabled citizens – and calling on the Member States to ensure all its citizens affordable, accessible and non-discriminatory health care and to prioritise prevention in their health care policies.

Given the clear European dimension of your initiative, it is with great pleasure that I grant your event the European Parliament's patronage[2].

As for your kind invitation to be a key note speaker and a guest of honour on 21 November 2015, I regret to inform you that, unfortunately, owing to a prior engagement and a large number of requests, I will be unable to attend in person or to record a personal video message for the Congress.

I hope you will accept my best wishes for the Congress, which I am sure will be a great success.

Yours sincerely,

Martin Schulz

---

[1] European Parliament resolution of 9 September 2015 on the Report on the implementation, results and overall assessment of the 2012 European Year for Active Ageing and Solidarity between Generations (2014/2255(INI)).

[2] Events receiving patronage should highlight this fact in any communications and publicity, using the wording 'under the patronage of the European Parliament' and the European Parliament logo. The terms of use, Parliament's Graphics Guide and Parliament's logo are available from the Visual Identity Service, Directorate-General for Communication (IVIP@ep.europa.eu) or from the European Parliament's Download Centre at http://www.europarl.europa.eu/downloadcentre/en. Please note that communications concerning the event, including web content, should clearly distinguish the Parliament's role as an institutional partner providing moral support from any providers of financial support.
For more information, see www.europarl.europa.eu/patronage.

Parlamento europeo

Sotto l'Alto Patrocinio del Parlamento Europeo

Con il patrocinio di

Senato della Repubblica

Camera dei deputati

Presidenza del Consiglio dei Ministri

Ministero della Difesa

Ministero della Giustizia

MINISTERO DELL'INTERNO

Ministero della Salute

Ministro per la Semplificazione e la Pubblica Amministrazione

Conferenza delle Regioni e delle Province Autonome

Région Autonome Vallée d'Aoste / Regione Autonoma Valle d'Aosta

REGIONE PIEMONTE

Regione Lombardia

Regione Umbria

REGIONE CAMPANIA

REGIONE PUGLIA

REGIONE BASILICATA

REGIONE ABRUZZO

Comune di Rimini

age.na.s. AGENZIA NAZIONALE PER I SERVIZI SANITARI REGIONALI

Agenzia Italiana del Farmaco AIFA

Istituto Superiore di Sanità

Senato della Repubblica

Camera dei Deputati

Presidenza del Consiglio dei Ministri

Ministero della Difesa

Ministero della Giustizia

Ministero dell'Interno

Ministero della Salute

Ministro per la Semplificazione e la Pubblica Amministrazione

Conferenza delle Regioni e delle Province Autonome

Regione Autonoma Valle d'Aosta

Regione Piemonte

Regione Lombardia

Regione Veneto

Regione Umbria

Regione Campania

Regione Puglia

Regione Basilicata

Regione Abruzzo

Comune di Rimini

Agenas

AIFA

Istituto Superiore di Sanità

Con il patrocinio di

ANCI

Federsanità-ANCI

IRCCS Neuromed Istituto Neurologico Mediterraneo

Università degli Studi dell'Insubria

Università degli Studi di Brescia

Università degli Studi di Catania

Università degli Studi di Ferrara

Università degli Studi di Foggia

Università degli Studi di Genova

Università degli Studi di Messina

Università degli Studi di Parma

Università degli Studi di Roma La Sapienza

Università degli Studi Roma Tre

Università degli Studi di Trieste

Università degli Studi di Verona

Partner della Corte di Giustizia Popolare per il Diritto alla Salute

FIMMG - Federazione Italiana Medici di Medicina Generale

ACIT - Associazione Chirurgica Italiana Tecnologica

ACOI - Associazione Chirurghi Ospedalieri Italiani

ADI - Associazione Dietetica Italiana

AIAC - Associazione Italiana Aritmologia e Cardiostimolazione

AID - Associazione Italiana Diabetici

AIMAR - Associazione Scientifica Interdisciplinare per lo Studio delle Malattie Respiratorie

AIMO - Associazione Italiana Medici Oculisti

AIPO - Associazione Italiana Pneumologi Ospedalieri

AISCUP - Associazione Italiana per lo Studio e la Cura del Paziente Oncologico

AIUG - Associazione Italiana di Urologia Ginecologica e del Pavimento Pelvico

AMEC - Associazione per la terapia della malattie Metaboliche e Cardiovascolari

ANMVI - Associazione Nazionale Medici Veterinari Italiani

ASON - Associazione Specialisti Osteoarticolari Nazionale

CIC - Collegio Italiano dei Chirurghi

Consorzio Mario Negri Sud

CSRO - Centro di Studio e Ricerca sull'Obesità dell'Università degli Studi di Milano

ELISAN - European Local Inclusion & Social Action Network

ENSA - European Network of Social Authorities

ERS - European Respiratory Society

ESPT - European Society of Pharmacogenomics and Theranostics

ESVS - European Society for Vascular Surgery

FADOI - Federazione delle Associazioni Dirigenti Ospedalieri Internisti

Farmindustria

Federfarma

Fondazione Nazionale Gigi Ghirotti

IBDO - Italian Barometer Diabetes Observatory

IPASVI - Federazione Nazionale Collegi Infermieri professionali, Assistenti sanitari, Vigilatrici d'infanzia

ISHAWS - Italian Society of Hernia and Abdominal Wall Surgery

METIS - Società Scientifica dei Medici di Medicina Generale

NOPAIN Onlus

Partner della Corte di Giustizia Popolare per il Diritto alla Salute

Ordine Nazionale dei Biologi

Pain Alliance Europe

SIAF - Società Italiana di Audiologia e Foniatria

SIAMS - Società Italiana di Andrologia e Medicina della Sessualità

SIC - Società Italiana di Cardiologia

SIC - Società Italiana di Chirurgia

SICG - Società Italiana di Chirurgia Geriatrica

SICOOP - Società Italiana Chirurghi Ortopedici dell'Ospedalità Privata

SICVE - Società Italiana di Chirurgia Vascolare ed Endovascolare

SID - Società Italiana di Diabetologia

SIE - Società Italiana di Endocrinologia

SIEMG - Società Italiana di Ecografia in Medicina Generale

SIGG - Società Italiana di Gerontologia e Geriatria

SIIA - Società Italiana dell'Ipertensione Arteriosa

SIMEP - Società Italiana Medicina Personalizzata

SIMER - Società Italiana di Medicina Respiratoria

SIMFER - Società Italiana di Medicina Fisica e Riabilitativa

SIMI - Società Italiana di Medicina Interna

SIMPeSV - Società Italiana di Medicina di Prevenzione e degli Stili di Vita

SIMPIOS - Società Italiana Multidisciplinare per la Prevenzione delle Infezioni nelle Organizzazioni Sanitarie

SIN - Società Italiana di Nefrologia

SINCH - Società Italiana di Neurochirurgia

SINPE - Società Italiana di Nutrizione Artificiale e Metabolismo

SINPF - Società Italiana di Neuropsicofarmacologia

SIO - Società Italiana dell'Obesità

SIO - Società Italiana di Implantologia Osteointegrata

SIP - Società Italiana di Psichiatria

SIR - Società Italiana di Reumatologia

SIRM - Società Italiana di Radiologia Medica

SIU - Società Italiana di Urologia

UHCE - Urban Health Centers Europe

Funded by the European Union, under the Health Programme 2008-2013

Organi Direttivi Senior Italia FederAnziani

Comitato di Presidenza

Roberto Messina - Presidente

Claudio Luci - Direttore Generale
Bruno Montanaro - Vice Presidente Vicario
Giuseppe Pozzi - Vice Presidente
Eleonora Selvi - Consigliere

Consiglio Direttivo

Roberto Messina - Presidente e Responsabile Centro Studi SIC

Claudio Luci - Direttore Generale
Giuseppe Pozzi - Vice Presidente
Bruno Montanaro - Consigliere, Sicurezza
Eleonora Selvi - Consigliere, Responsabile Comunicazione
Luciana Valente - Consigliere, Sicurezza Ambientale e Centri

Comitato Scientifico

Giuseppe Pozzi - Presidente - Chirurgo

Fabio Abenavoli - Chirurgo plastico
Renato Balduzzi - Politico, Ex Ministro della Salute
Pierluigi Bartoletti - Politiche sindacali
Augusto Battaglia - Politico
Piero Bonadeo - Chirurgo Vascolare
Maria Luisa Brandi - Endocrinologa
Achille Caputi - Farmacologo
Vittorio Cavaceppi - Medico
Alessandro Cesaroni - Neurochirurgo
Americo Cicchetti - Economista
Daniel Jacques Cristelli - Farmacista
Fernando De Benedetto - Pneumologo
Leopoldo Di Girolamo - Politico
Franco Fontana - Economista
Luigi Giacco - Politico
Andrea Maini - Farmacoeconomista
Paolo Marchetti - Oncologo
Mario Marino - Pneumologo
Armando Masucci - Medico Chirurgo
Francesco Saverio Mennini - Economista
Giacomo Milillo - Medico
Vincenzo Mirone - Medico Chirurgo
Carlo Molino - Chirurgo
Paolo Notaro - Anestesista Algologo
Salvatore Passaro - Manager settore Assicurativo
Marco Romanelli - Dermatologo
Raffaele Scalpone - Diabetologo
Girolamo Sirchia - Ex Ministro della Salute
Luigi Sudano - Medico
Francesca Toppetti - Avvocato
Gianluca Trifirò - Farmacologo
Luciana Valente - Health & Safety

IV Congresso Nazionale

CORTE DI GIUSTIZIA POPOLARE PER IL DIRITTO ALLA SALUTE

RIMINI
PALACONGRESSI
20-22 NOVEMBRE 2015

Il diritto alla salute: un diritto inalienabile

CRITICITÀ E SOLUZIONI A CONFRONTO

Presidente Onorario del Congresso
Beatrice Lorenzin

Presidente del Congresso
Sergio Pecorelli

Presidente della Corte di Giustizia Popolare per il Diritto alla Salute
Giuseppe Pozzi

Indice

Lettera Ministro della Salute Presidente Onorario del Congresso 9

Lettera Presidente del Congresso 10

Lettera Presidente Nazionale Senior Italia FederAnziani 11

Forum della Salute 13

Quick View Venerdì 20 novembre 14
Quick View Sabato 21 novembre 16
Quick View Domenica 22 novembre 18

Incontra l'ESPERTO 19

Programma
Venerdì 20 novembre 22
Sabato 21 novembre 26
Domenica 22 novembre 32

Partecipanti Senior Italia FederAnziani 34

Senior Italia FederAnziani: chi siamo 51

PALACONGRESSI - Come orientarsi 54

Partnerr 59

Sponsor 67

Presidente Onorario del IV Congresso Nazionale della Corte di Giustizia Popolare per il Diritto alla Salute

Beatrice Lorenzin
Ministro della Salute

Il Congresso di Senior Italia FederAnziani è un importante momento di incontro tra tutti gli attori del mondo sanitario: istituzioni, pazienti, società scientifiche, medici, farmacisti, coinvolti in un dialogo finalizzato, da un lato, a rendere più forte ed efficiente il Servizio Sanitario Nazionale e, dall'altro, ad aprire una riflessione a 360 gradi sul mondo della terza età, con le sue potenzialità da valorizzare e sostenere; e le criticità da affrontare e superare.

Federanziani è uno dei luoghi dove anziani, appartenenti al mondo medico scientifico e istituzioni dialogano insieme, realizzando un modello che consente alle decisioni delle Istituzioni di essere ancora più rispondenti ai bisogni espressi dai pazienti ed elaborati dalla comunità scientifica. Gli anziani sono parte integrante della nostra società, sono la nostra memoria viva e sono stati il grande punto di forza del nostro sistema sociale accompagnando la famiglia a superare questi anni di crisi economica, che abbiamo attraversato, e che gli indicatori ci dicono che possiamo finalmente abbandonare.

Nei prossimi anni si prevede un innalzamento dell'età media e un incremento della popolazione mondiale. Si stima, infatti, che nel 2050 il numero delle persone di età superiore ai 60 anni sarà globalmente intorno ai 2 miliardi. Le modifiche demografiche incidono nel determinare i bisogni sanitari perché il quadro epidemiologico conseguente vede il prevalere di alcune tipologie di malattie legate all'invecchiamento e alle condizioni socio-economiche. Di conseguenza il Sistema Sanitario deve favorire l'integrazione tra i momenti preventivi e di cura da una parte, e i bisogni socio-sanitari dall'altra; e deve rispondere in maniera adeguata a questi mutamenti, considerando che la persona anziana è una persona con esigenze differenti e il suo stato funzionale è il frutto dell'interazione tra la sua condizione clinica e la situazione sociale, ambientale, neuropsicologica ed economica. In questo contesto la sfida che tutti i servizi sanitari del mondo si trovano a dover affrontare per garantire la sostenibilità del sistema alle future generazioni è grande ed è quella di non fare ammalare i sani, di cercare di far arrivare le persone alla terza, alla quarta età, più in salute possibile.

Oggi sappiamo che un invecchiamento attivo e in buona salute è influenzato da diversi fattori e che la prevenzione primaria con l'adozione di corretti stili di vita, cioè promozione dell'attività fisica, dieta equilibrata, abolizione del fumo, ridotto consumo di alcol e vaccinazioni, è fondamentale sia per favorire l'invecchiamento attivo che per assicurare la conservazione di capacità funzionali che consentono alle persone anziane una vita autonoma e priva di disabilità. Per questo motivo la diffusione di stili di vita sani rappresenta uno dei pilastri della politica sanitaria dei prossimi anni. Accanto alla prevenzione primaria è altrettanto importante l'individuazione e il trattamento precoce di malattie frequentemente diffuse nell'anziano come le malattie neuro-degenerative, il diabete, l'ipertensione, le malattie cardiovascolari, i tumori.

Tale visione mira anche a trasformare la sfida dell'invecchiamento attivo in una opportunità, attraverso un approccio positivo centrato sulle potenzialità dell'anziano, ottimizzando le possibilità di favorire la partecipazione e tutelando la salute e la sicurezza. È necessario, pertanto, valorizzare il contributo che gli anziani possono dare alla società, permettere a uomini e donne di mantenersi in buona salute e di condurre una vita attiva e indipendente il più a lungo possibile. Perché questo accada la cultura della prevenzione deve entrare a far parte di noi, deve guidare i nostri comportamenti quotidiani ed il nostro stile di vita.

Presidente del IV Congresso Nazionale della Corte di Giustizia Popolare per il Diritto alla Salute

Sergio Pecorelli
Magnifico Rettore dell'Università di Brescia
e Presidente dell'Agenzia Italiana del Farmaco

L'Italia, così come il resto dell'Europa e del Mondo, sta attraversando un periodo di profondi mutamenti. È sufficiente prestare attenzione ad alcuni indicatori macro che indicano che, nonostante la durata della nostra vita sia più lunga, siamo sempre più soggetti a malattie croniche e il mercato farmaceutico ci mette a disposizione farmaci mirati ma tremendamente costosi. La sostenibilità del sistema e la sopravvivenza degli standard a cui siamo abituati potrà essere garantita solo da una gestione accurata di tali trasformazioni epocali. Abbiamo bisogno di ancorare i nuovi modelli di analisi e di gestione della salute, più adatti alla realtà che cambia, a fondamenta solide e condivise da parte di tutti gli attori in gioco.

Con questo spirito, da quattro anni, il Congresso Nazionale della Corte di Giustizia Popolare per il Diritto alla Salute, che mi onoro di presiedere, riunisce alcune tra le migliori professionalità del mondo della Sanità, rappresentanti delle Istituzioni, delle Associazioni dei pazienti e delle Società medico-scientifiche. Un panel che non è un mero elenco di personalità ma è più simile a un think tank in cui tutti gli esperti sono coinvolti in un lavoro di squadra formativo e proficuo.

Sono lieto quindi di dare il benvenuto ai delegati di FederAnziani e agli illustri colleghi che prenderanno parte ai tavoli tecnici e ai lavori dei dipartimenti, con l'auspicio che si possano cogliere i frutti di questo impegno sotto forma di idee e proposte concrete per la Sanità di domani.

Salute e qualità della vita saranno ancora una volta i temi su cui focalizzare la nostra attenzione. La prevenzione e gli stili di vita restano una priorità assoluta, così come l'appropriatezza delle cure e l'aderenza alle terapie. Un obiettivo quest'ultimo, che presenta ancora un'elevata criticità, specie nella popolazione anziana. Non a caso quest'anno, nel corso del Congresso Nazionale, celebreremo la Giornata Europea per il Diritto alla Salute dedicata al tema dell'aderenza alla terapia e al suo rapporto con l'invecchiamento attivo.

Un nuovo modello di Welfare è più che mai necessario per continuare a garantire una qualità di vita più che dignitosa a tutte le età ed elevati standard di assistenza. Occorre però una visione chiara dei punti di forza e di debolezza del sistema, dei bisogni insoddisfatti e delle soluzioni percorribili. Ogni contributo in questa direzione, se qualificato e fondato su valutazioni obiettive e dati certi, è un tassello di un mosaico che possiamo, dobbiamo costruire insieme.

Il Presidente del IV Congresso Nazionale
della Corte di Giustizia Popolare per il Diritto alla Salute
Sergio Pecorelli

Roberto Messina

Care amiche e amici,

il **Forum della Salute**, momento di incontro, informazione e socializzazione attorno al tema del benessere e del buon vivere, giunge quest'anno alla sua terza edizione. Ancora una volta migliaia di persone avranno l'opportunità di conoscere meglio il mondo della salute e di quegli stili di vita che concorrono in modo essenziale al nostro "stare bene".

Il Forum della Salute si inserisce non casualmente nella cornice del IV Congresso della Corte di Giustizia Popolare per il Diritto alla Salute, poiché la salute non è soltanto uno stato o una condizione, ma è anche quel fondamentale diritto dell'individuo e interesse della collettività tutelato dalla nostra Repubblica per volontà dei padri costituenti che lo affermarono nella Carta Costituzionale. Per tutelarlo e renderlo effettivo FederAnziani porta avanti ogni giorno importanti battaglie e lavora a fianco delle istituzioni e degli attori del sistema salute. Un impegno costante, che incontra ogni giorno numerosi ostacoli, in quanto troppo spesso la tutela della salute risente di forti condizionamenti legati a fattori di natura finanziaria, benché nel complesso il nostro Servizio Sanitario Nazionale resti uno dei migliori al mondo.

Ma la piena tutela della salute richiede anche un impegno individuale da parte di ciascuno di noi su un piano "esistenziale": coltivare il diritto alla salute significa in primo luogo educare se stessi a uno stile di vita che sia rispettoso e benefico verso la nostra condizione psico-fisica. È questo il concetto chiave su cui poggia il Forum della Salute e le molte attività previste nella sua cornice. Dagli incontri con gli esperti verranno molti semplici ma fondamentali consigli per tenersi in forma e vivere meglio. Avere cura di noi stessi, della nostra salute, deve spingerci a seguire i migliori stili di vita, dedicando attenzione al nostro corpo, attraverso un'alimentazione sana e bilanciata, una moderata attività fisica, l'astensione dai comportamenti scorretti che costituiscono i principali fattori di rischio, come fumo e sedentarietà. Al miglioramento della qualità della vita fisica e psichica concorre anche, in modo determinante, la socialità, che consente di stare assieme agli altri condividendo esperienze e mantenendosi sempre attivi. Da qui l'importanza dei Centri Anziani e delle Associazioni alla cui vita e crescita contribuite ogni giorno con la vostra preziosa partecipazione e con il vostro impegno

Il Presidente Nazionale
Senior Italia FederAnziani

Roberto Messina

FORUM della SALUTE

Nato nel 2013 dall'esperienza di Senior Italia FederAnziani il Forum della Salute si conferma ormai come appuntamento annuale di primo piano su tematiche che ruotano attorno ai temi della Salute e del Benessere, come **Alimentazione**, **Nutrizione**, **Stili di Vita**, **Fitness e Benessere**, **Prevenzione**, **Sanità** e **Salute**, **Turismo**, **Sistemi di sicurezza di Vita**, **Servizi** e molto altro ancora.

Il Forum della Salute, evento con focus su popolazione senior e famiglie, nasce infatti come momento di incontro privilegiato tra cittadini e aziende e prevede numerose iniziative:
- *Workshop con esperti qualificati all'interno di campagne di sensibilizzazione e prevenzione;*
- *Convegni e Seminari*
- *Check-up medici gratuiti;*
- *Consulenza su misura presso gli stand;*
- *Gallery espositiva con offerta di prodotti e servizi;*
- *Degustazioni di prodotti tipici;*
- *Momenti ludici e intrattenimento.*

Evidenziando l'importanza di corrette abitudini nella vita quotidiana, il Forum si propone come luogo di contatto fra le tematiche strettamente medico-scientifiche e quelle del benessere e della prevenzione, illustrando come a partire dalla cura di se stessi e da una scelta responsabile nella quotidianità ognuno di noi possa costruire una vita più sana per sé e per la propria famiglia.

Gratuitamente aperto al pubblico, il Forum della Salute si tiene anche quest'anno nella cornice del Palacongressi di Rimini, in concomitanza con il **IV Congresso della Corte di Giustizia Popolare per il Diritto alla Salute**, che vede ormai abitualmente riunirsi medici provenienti da tutta Italia, esponenti delle principali società medico-scientifiche, del mondo dell'università e della ricerca, del diritto, economisti sanitari, istituzioni, giornalisti e comunicatori esperti di politiche sanitarie, aziende del settore farmaceutico e grandi brand del mercato italiano e internazionale.

Da molti anni Senior Italia FederAnziani promuove iniziative per uno stile di vita che conduca i propri aderenti verso una sana longevità e un generale miglioramento delle condizioni di vita attraverso la corretta informazione, l'utilizzo e la possibilità di accesso a condizioni agevolate di prodotti e servizi a loro dedicati attraverso la un percorso di convenzionamento tra la Federazione e le aziende partner.

Senior Italia FederAnziani con circa **3,5 milioni di aderenti** e circa **3.600 Centri** su tutto il territorio nazionale, riunisce le maggiori associazioni della Terza Età e i vari soggetti che si occupano di tutela sociale, sanitaria ed economica della popolazione senior.

QUICK VIEW **Venerdì 20 novembre**

9:00
9:30
10:00
10:30
11:00
11:30
12:00
12:30
13:00
13:30
14:00
14:30
15:00
15:30
16:00
16:30
17:00
17:30
18:00
18:30
19:00
19:30
20:00

Sala dell'Arengo - Piano 1
INAUGURAZIONE DEL IV CONGRESSO

Sala dell'Arengo - Piano 1
Sessione Plenaria rivolta ai partecipanti dei Dipartimenti
Linee strategiche congressuali

AULE Commissioni Tecniche Nazionali
Piano 1

Sessioni ECM
LAVORI DELLE COMMISSIONI TECNICHE NAZIONALI

Sala del Tempio 2
Piano Terra
Convegno
Dal progresso scientifico la prevenzione del decadimento fisiologico dell'anziano

Sala del Tempio 2
Piano Terra
Convegno
Dal progresso scientifico la prevenzione del decadimento fisiologico dell'anziano

Sala dell'Arco
Piano Terra
Convegno: Prevenzione e salute nell'invecchiamento: il ruolo della vaccinazione pneumococcica contro le polmoniti

Sala dell'Arco
Piano Terra
Convegno Stenosi Aortica: Malattia dell'Anziano

Sala del Tempio 1
Piano Terra
L'importanza della prevenzione e delle cure odontoiatriche nella Terza Età: *indicazioni degli esperti e falsi miti delle cure a buon mercato*

Sala del Tempio 1 - Piano Terra
Consiglio Nazionale - Comitato Presidenza Consiglio Direttivo Senior Italia FederAnziani

Area Workshop - Piano Terra
Dimostrazione sulle tecniche di rianimazione cardiopolmonare, disostruzione delle vie aeree e utilizzo del defibrillatore sul territorio

Area Workshop - Piano Terra
Dimostrazione sulle tecniche di rianimazione cardiopolmonare, disostruzione delle vie aeree e utilizzo del defibrillatore sul territorio

Area Workshop - Piano Terra
Obiettivo rimborso: "FACCIAMO CHIAREZZA" ...fai valere i tuoi diritti!

Area Workshop - Piano Terra
Incontinenza: disagio e risposte

Sala dell'Anfiteatro
Piano 1
Tavola Rotonda
Regioni, Governo e pazienti verso nuovi modelli e nuove strategie a favore della Terza Età

A scuola di Internet

Corsi di Alfabetizzazione Informatica

QUICK VIEW **Sabato 21 novembre**

9:00
9:30
10:00
10:30
11:00
11:30
12:00
12:30
13:00
13:30
14:00
14:30
15:00
15:30
16:00
16:30
17:00
17:30
18:00
18:30
19:00
19:30
20:00

AULE Commissioni Tecniche Nazionali
Piano 1

Sessioni ECM
LAVORI DELLE COMMISSIONI TECNICHE NAZIONALI

Sala del Tempio 2 - Piano Terra
Convegno: Dal progresso scientifico la prevenzione del decadimento fisiologico dell'anziano

Sala del Tempio 2 - Piano Terra
Convegno: Dal progresso scientifico la prevenzione del decadimento fisiologico dell'anziano

Sala del Porto
Piano 1
Convegno
L'importanza dell'aderenza per l'efficacia e l'efficienza della terapia

Sala dell Piazza - Piano Terra
Presentazione campagna Senior Italia: "Due passi in centro"

Sala del Castello
Piano Terra
Sessione Plenaria
Presentazione delle conclusioni dei lavori delle Commissioni Tecniche Nazionali

Sala del Piazza - Piano Terra
Convegno
Il deterioramento cognitivo nella terza età

Sala dell'Arengo
Piano 1
Convegno
Progetto Moli-Sani per la salute degli Anziani

Sala dei Bastioni - Piano 1
Incontro Dirigenza Territoriale Senior Italia FederAnziani con DOMINA

Sala del Castello - Piano Terra
Seminario
Tumore al colon retto: prevenzione, sintomi e cure

Area Workshop - Piano Terra
Obiettivo rimborso: "FACCIAMO CHIAREZZA" ...fai valere i tuoi diritti!

Passeggiata…
"Facciamo insieme Due passi in centro"

Sala del Castello - Piano Terra
Seminario
Proteggi il tuo cuore: come difenderlo dalla fibrillazione atriale

Area Worksphop - Piano Terra
DI CHE COLAZIONE SEI?
Vieni a scoprire l'importanza della colazione per il benessere ad ogni età

Area Worksphop - Piano Terra
Lavoro Domestico: La casa come luogo di Lavoro - Diritti e Doveri

A scuola di Internet

Corsi di Alfabetizzazione Informatica

(FOYER B - AULA FONDAZIONE VODAFONE)

Area Worksphop - Piano Terra
Faccia a Faccia con l'esperto: Dieta sì o dieta no dopo i 65 anni?

Sala dell'Arco - Piano Terra
Seminario
Incontinenza: disagio e risposte

Sala dell'Anfiteatro - Piano 1

Area Workshop - Piano Terra
Obiettivo rimborso: "FACCIAMO CHIAREZZA" ...fai valere i tuoi diritti!

Area Worksphop - Piano Terra
Come mantenere giovane la memoria

Sala dell'Arco - Piano Terra
Le bellezze della Regione Basilicata per i Senior d'Italia

Giornata Europea per il Diritto alla Salute

QUICK VIEW **Domenica 22 novembre**

7:00

7:30 — Registrazione Partecipanti

8:00

8:30

9:00

9:30

10:00

10:30

11:00

11:30

12:00

12:30

13:00

Sala della Piazza
Piano Terra

ASSEMBLEA NAZIONALE SENIOR ITALIA FEDERANZIANI

Conclusione dei Lavori

Incontra l'ESPERTO

Venerdì 20 novembre

15:00-16:00 Dimostrazione sulle tecniche di rianimazione
16:00-17:00 cardiopolmonare, disostruzione delle vie aeree e utilizzo del defibrillatore sul territorio

Relatore
Nicola Gaballo
Responsabile Nazionale Centro di Formazione FIMMG Emergenza Sanitaria

17:00-18:00 Obiettivo rimborso: "FACCIAMO CHIAREZZA"... fai valere i tuoi diritti!

Introduce: Roberto Messina
Presidente Senior Italia FederAnziani

Relatori
Jean Philippe Mangiameli
Amministratore Unico A.Re.A Consulting
Raffaele Petrazzuolo
Area Manager A.Re.A Consulting
con la partecipazione dell'Avvocato
Alessandro Gagliozzi

18:00-19:00 Incontinenza: disagio e risposte

Relatori
Ornella Brigo
Responsabile Sanitario Santex
Ivano Bevilacqua
Coordinatore Infermieristico Santex

Screening Medici Gratuiti

Sabato 21 novembre

10:00-11:00 Obiettivo rimborso: "FACCIAMO CHIAREZZA"...
16:00-17:00 fai valere i tuoi diritti!

Introduce: Roberto Messina
Presidente Senior Italia FederAnziani

Relatori
Jean Philippe Mangiameli
Amministratore Unico A.Re.A Consulting
Raffaele Petrazzuolo
Area Manager A.Re.A Consulting
con la partecipazione dell'Avvocato
Alessandro Gagliozzi

11:00-12:00 DI CHE COLAZIONE SEI?
Vieni a scoprire l'importanza della colazione per il benessere ad ogni età

Interviene: Maria Teresa Valitutti
dietista specializzata in Alimentazione e Nutrizione Umana
Presenta: Arianna Rolandi
Direttore Scientifico di Yakult Italia
A cura di Yakult Italia

12:00-13:00 Lavoro Domestico: la casa come luogo di lavoro
Diritti e Doveri

Relatore: Massimo De Luca
Consulente Legale DOMINA - Esperto in materia di diritto del lavoro domestico
A cura di DOMINA - *Associazione Nazionale Famiglie Datori di Lavoro Domestico*

15:00-16:00 Faccia a Faccia con L'Esperto
Dieta Si o Dieta No dopo i 65 Anni?

Relatore: Lucio Lucchin
Direttore Scientifico Manifesto delle Criticità in Nutrizione clinica e Preventiva

17:00-18:00 Come mantenere giovane la memoria

Relatore: Carla Bruschelli
Specialista Medicina Interna, Docente Clinical Pharmacy, Consulente Ministero della Salute Prevenzione Fumo, esperta in comunicazione sanitaria, medico di famiglia

Programma congressuale

SENIOR ITALIA
FEDERANZIANI

Venerdì 20 novembre

IV Congresso Nazionale

CORTE DI GIUSTIZIA POPOLARE
per il Diritto alla Salute

Venerdì 20 novembre

Sala dell'Arengo - Piano 1

11:30-13:00 INAUGURAZIONE DEL IV CONGRESSO
della Corte di Giustizia Popolare per il Diritto alla Salute

Presidente Onorario
Beatrice Lorenzin
Ministro della Salute

Presiede
Sergio Pecorelli
Magnifico Rettore dell'Università di Brescia,
Presidente AIFA - Agenzia Italiana del Farmaco

Saluti Istituzionali
Gloria Lisi
Vice Sindaco e Assessore alle Politiche dell'Educazione e della Famiglia, Welfare e Protezione sociale

Apertura dei Lavori
Giuseppe Pozzi
Presidente della Corte di Giustizia Popolare per il Diritto alla Salute

Intervengono
Giacomo Milillo
Segretario Generale Nazionale FIMMG - Federazione Italiana Medici di Medicina Generale

Firma del Protocollo d'Intesa
Senior Italia FederAnziani - ANPCI - Sunifar

Franca Biglio
Presidente ANPCI Associazione Nazionale Piccoli Comuni d'Italia
Alfredo Orlandi
Presidente Sunifar

Conclude
Roberto Messina
Presidente Nazionale Senior Italia FederAnziani

Piano Terra

11:00-19:00 Insieme a Scuola di Internet:
Corsi di alfabetizzazione informatica per i Senior

Sala della Piazza - Piano Terra

13:30-14:30 *Light Lunch*

Sala dell'Anfiteatro - Piano 1

15:00-17:30 Tavola Rotonda
Regioni, Governo e pazienti verso nuovi modelli e nuove strategie a favore della terza età

Presiedono
Beatrice Lorenzin
Ministro della Salute
Sergio Pecorelli
Magnifico Rettore dell'Università di Brescia,
Presidente AIFA - Agenzia Italiana del Farmaco

Moderano
Cesare Fassari *Quotidiano Sanità*
Attilio Martorano *Responsabile relazioni istituzionali Senior Italia FederAnziani*

Introduce
Roberto Messina
Presidente Nazionale Senior Italia FederAnziani

Intervengono
Sergio Venturi
Coordinatore Commissione Salute Conferenza delle Regioni
Giovanni Bissoni
Sub Commissario per l'attuazione del piano di rientro della Regione Lazio
Fulvio Moirano
Direttore Generale Sanità, Regione Piemonte
Domenico Mantoan
Direttore Generale Sanità del Veneto
Luca Pani
Direttore Generale AIFA - Agenzia Italiana del Farmaco
Federico Gelli
Commissione Affari Sociali, Camera dei Deputati
Giacomo Milillo
Segretario Generale Nazionale FIMMG - Federazione Italiana Medici di Medicina Generale
Marcella Marletta
Direttore Generale dei dispositivi medici e del servizio farmaceutico, Ministero della Salute

Sala dell'Arengo - Piano 1

Sessione ECM
14:30-15:30 Sessione Plenaria rivolta ai partecipanti dei Dipartimenti. *Linee strategiche congressuali*

Giuseppe Pozzi
Presidente della Corte di Giustizia Popolare per il Diritto alla Salute
Sergio Pecorelli
Magnifico Rettore dell'Università di Brescia, Presidente AIFA - Agenzia Italiana del Farmaco

Aule Commissioni Tecniche Nazionali - Piano 1

Sessioni Parallele ECM
15:30-19:30 Lavori delle Commissioni Tecniche Nazionali dei Dipartimenti

Tavoli Tecnici - Piano 1

15:00-19:00 Tavolo Tecnico-Giuridico
16:00-19:30 Tavolo Tecnico Medicina Difensiva

Sala del Tempio 2 - Piano Terra

15:00-16:45 Convegno: Dal progresso scientifico la prevenzione del decadimento fisiologico dell'anziano, *in collaborazione con SPECIAL SENIOR*

Relatori
Nicola Landi
Antonella Tursi

Sala dell'Arco - Piano Terra

16:00-17:30 Convegno: Prevenzione e salute nell'invecchiamento *il ruolo della vaccinazione pneumococcica contro le polmoniti*

Relatori
Luigi Sudano
Direttore Settore Medico Dipartimento Prevenzione Assessorato alla Sanità - Regione Valle d'Aosta
Maria Corongiu
FIMMG - Federazione Italiana dei Medici di Medicina Generale

Sala del Tempio 1 - Piano Terra

16:00-17:30 Convegno: L'importanza della prevenzione e delle cure odontoiatriche nella Terza Età *indicazioni degli esperti e falsi miti delle cure a buon mercato*

Relatori
Carlo Ghirlanda
Segretario Culturale Nazionale ANDI - Associazione Nazionale Dentisti Italiani
Gerardo Ghetti
Tesoriere Nazionale ANDI - Associazione Nazionale Dentisti Italiani

Sala del Tempio 2 - Piano Terra

17:00-18:45 Convegno: Dal progresso scientifico la prevenzione del decadimento fisiologico dell'anziano, *in collaborazione con SPECIAL SENIOR*

Relatori
Nicola Landi
Antonella Tursi

Sala dell'Arco - Piano Terra

18:00-19:00 Convegno: Stenosi Aortica, *malattia dell'anziano*

Relatore
Marco Dìena
Cardiochirurgo - San Gaudenzio - Novara

Sala del Tempio 1 - Piano Terra

18:00-19:00 Comitato di Presidenza
Consiglio Direttivo
Consiglio Nazionale Senior Italia FederAnziani

Programma congressuale

SENIOR ITALIA
FEDERANZIANI

Sabato 21 novembre

IV Congresso Nazionale

CORTE DI GIUSTIZIA POPOLARE
per il Diritto alla Salute

Sabato 21 novembre

Sala del Porto - Piano 1

08:50 Intervento del Presidente della Fondazione Neuromed
Dott. Mario Pietracupa

Sessione ECM
09:00-13:00 Convegno
L'importanza dell'aderenza per l'efficacia
e l'efficienza della terapia

Aule Commissioni Tecniche Nazionali - Piano1

Sessioni Parallele ECM
09:00-13:30 Lavori delle Commissioni Tecniche Nazionali
dei Dipartimenti

Tavoli Tecnici - Piano 1

09:00-13:00 Tavolo Tecnico-Giuridico
16:00-19:30 Tavolo Tecnico Medicina Difensiva

Sala della Piazza - Piano Terra

13:30-14:30 *Light Lunch*

Sala del Castello - Piano Terra

Sessione ECM
15:00-17:00 Presentazione delle conclusioni dei lavori
delle Commissioni Tecniche Nazionali
a cura dei rispettivi coordinatori

09:00-19:00 Insieme a Scuola di Internet:
Corsi di alfabetizzazione informatica per i Senior

10:00-10:45 Passeggiata… "Facciamo insieme Due passi in centro"

Sala della Piazza - Piano Terra

11:00-12:00 Presentazione campagna Senior Italia:
"Due passi in centro"

Introduce
Roberto Messina
Presidente Nazionale Senior Italia FederAnziani

Sala del Tempio 2 - Piano Terra

09:30-10:00 Convegno: Dal progresso scientifico la prevenzione
del decadimento fisiologico dell'anziano,
in collaborazione con SPECIAL SENIOR

Relatori
Nicola Landi
Antonella Tursi

Sala del Tempio 2 - Piano Terra

10:30-11:00 Convegno: Dal progresso scientifico la prevenzione
del decadimento fisiologico dell'anziano,
in collaborazione con SPECIAL SENIOR

Relatori
Nicola Landi
Antonella Tursi

Sala del Castello - Piano Terra

09:30-11:00 Convegno: Tumore al colon retto
prevenzione, sintomi e cure

Relatori
Gianfranco Francioni
Direttore del dipartimento di Chirurgia generale e d'urgenza dell'Ospedale Infermi di Rimini
Sergio Alfieri
Professore Associato Università Cattolica del Sacro Cuore di Roma, Responsabile Unità Operativa Semplice Laparoscopia in Chirurgia Digestiva

Sala del Castello - Piano Terra

11:15-12:30 Convegno: Proteggi il tuo cuore
come difenderlo dalla fibrillazione atriale

Relatori
Saverio Iacopino
Maria Grazia Bongiorni
Responsabile Cardiologia Ospedale di Cisanello Pisa

Sala del Porto - Piano 1

14:30-19:00 Assemblea A.N.L.A.
Associazione Nazionale Seniores d'Azienda

Sala dell'Arengo - Piano 1

14:30-16:30 Convegno: Progetto Moli-Sani
per la salute degli anziani,
a cura di NEUROMED
Istituto Neurologico Mediterraneo

Relatori
Giovanni De Gaetano
Il progetto Moli-sani: prevenire è meglio che curare
Maria Benedetta Donati
L'Ictus: un pericolo che si può evitare?
Marialaura Bonaccio
La Dieta mediterranea fa bene agli anziani?
Simona Costanzo
Grazie, non fumo, ma bevo un po' di vino…
Chiara Cerletti
Dieta mediterranea, infiammazione, antiossidanti… quali meccanismi?

Sala dell'Arco - Piano Terra

15:00-16:00 Seminario Incontinenza: disagio e risposte,
a cura di SANTEX

Relatori
Ornella Brigo
Responsabile Sanitario Santex
Ivano Bevilacqua
Coordinatore Infermieristico Santex

Sala della Piazza - Piano Terra

16:00-17:00 Convegno: Il deterioramento cognitivo nella Terza Età
dimensioni del problema, prevenzione
e possibili trattamenti

Relatore
Pietro Gareri
Ambulatorio Disturbi Cognitivi DSS Catanzaro Lido
CRN - Centro Regionale di Neurogenetica

Discussant
Carla Bruschelli
Specialista Medicina Interna,
Docente Clinical Pharmacy,
Consulente Ministero della Salute Prevenzione Fumo,
Esperta in comunicazione sanitaria,
Medico di famiglia

Azienda
Luigi Sottili
Responsabile Marketing Piam Farmaceutici S.p.A.

Sala dell'Arco - Piano Terra

16:30-18:30 Le bellezze della Regione Basilicata
per i Senior d'Italia

Relatori
Patrizia Minardi
Rappresentate Regione Basilicata
Eleonora Iacoviello
Emanuele Nicoletti
Antonio De Santis
Rete Italia Jonica
Carmine Esposito
Consorzio Albergatori Maratea

Sala dei Bastioni - Piano 1

16:30-17:30 Incontro Dirigenza Territoriale Senior Italia FederAnziani
con DOMINA - Associazione Nazionale Famiglie
Datori di Lavoro Domestico

Programma congressuale

SENIOR ITALIA
FEDERANZIANI

Sabato 21 novembre

Giornata Europea per il Diritto alla Salute

"L'aderenza alla Terapia"

CORTE DI GIUSTIZIA POPOLARE
per il Diritto alla Salute

Sala dell'Anfiteatro - Piano 1

15:00-18:00 Giornata Europea per il Diritto alla Salute
"L'aderenza alla Terapia"

Presiede
Sergio Pecorelli
Magnifico Rettore dell'Università di Brescia,
Presidente AIFA - Agenzia Italiana del Farmaco

Saluti Istituzionali
Beatrice Lorenzin
Ministro della Salute

Intervengono
Roberto Messina
Presidente Nazionale Senior Italia FederAnziani
Elio D'Orazio
Presidente Senior International Health Association
Giacomo Milillo
Segretario Generale Nazionale FIMMG - Federazione Italiana Medici di Medicina Generale
Rossella Marzi
Direttore Scientifico EuroPain Laboratory
Christian Ragger
Regional Minister of Carinthia General Secretary Elisan - European Local Inclusion and Social Action network
Jean Charles Pomerol
President Pôle Allongement de la Vie Charles Foix
Hein Raat
Expert Committee ELISAN - European Local Inclusion and Social Action Network, Dept. of Public Health, Erasmus Medical Center Rotterdam
Anthony Polychronakis
ENSA - European Network for Social Authorities representative European Programme Officer - International Affairs and European Funding City of Rotterdam
Marian Sedmak
Presidente Age Platform
Juan Manuel Revuelta
Director General Finnova
Pilar Santamaria
Finnova
Ignacio Socias
Director of Communication and International Relations IFFD International Federation for Family Development General Consultative Status with the United Nations
Giovanni La Via
Presidente Commissione Ambiente, Sanità Pubblica e Sicurezza Alimentare del Parlamento Europeo
Gianni Pittella
Presidente Gruppo S&D al Parlamento Europeo
Santiago Fisas Ayxela
Europarlamentare (Spagna)
Alberto Cirio
Europarlamentare (Italia)
Elisabetta Gardini
Europarlamentare (Italia)
Antonio Panzeri
Europarlamentare (Italia)
Aldo Patriciello
Europarlamentare (Italia)

Sono stati invitati
il Presidente della Commissione Europea,
il Presidente del Parlamento Europeo
e il Commissario Europeo per la Salute

Lingue ufficiali: italiano e inglese
È prevista la traduzione simultanea

Programma congressuale

SENIOR ITALIA
FEDERANZIANI

Domenica 22 novembre

Assemblea Nazionale Senior Italia FederAnziani

IV Congresso Nazionale

CORTE DI GIUSTIZIA POPOLARE
per il Diritto alla Salute

Sala della Piazza - Piano Terra

07:15 Registrazione partecipanti

Assemblea Nazionale Senior Italia FederAnziani

Presiede
Beatrice Lorenzin
Ministro della Salute

Sessione Plenaria ECM
08:30-09:30 Sintesi delle Conclusioni dei lavori dei Dipartimenti
Sergio Pecorelli
Magnifico Rettore dell'Università di Brescia, Presidente AIFA - Agenzia Italiana del Farmaco
Giuseppe Pozzi
Presidente della Corte di Giustizia Popolare per il Diritto alla Salute

09:30-09.50 Dichiarazioni di voto dei delegati Senior Italia FederAnziani (*)

Saluti Istituzionali
Antonio Zappi
Presidente Nazionale ANLA
Vincenzo Costa
Presidente Nazionale AUSER
Augusto Battaglia
Presidente Comunità di Capodarco
Barbara Mangiacavalli
Presidente Federazione nazionale dei Collegi IPASVI
Giacomo Milillo
Segretario Generale Nazionale FIMMG - Federazione Italiana Medici di Medicina Generale
Annarosa Racca
Presidente Federfarma
Andrea Lenzi
Presidente CUN - Consiglio Universitario Nazionale
Tito Boeri
Presidente INPS
Renato Balduzzi
Consiglio Superiore della Magistratura
Enrico Resmini
Ultrabroadband, Wholesale & Strategy Director - Vodafone Italia
Vice Presidente - Fondazione Vodafone Italia
Donatella Plutino
Responsabile Giuridico Senior Italia FederAnziani
Don Carmine Arice
Direttore dell'Ufficio nazionale per la Pastorale della Sanità
Marcello Pittella
Presidente della Regione Basilicata
Ranieri Guerra
Direttore Generale della prevenzione sanitaria, Ministero della Salute

11:00 Cerimonia Commemorativa del Gen. Cosimo Piccinno

Intervengono
Luca Pani
Direttore Generale AIFA - Agenzia Italiana del Farmaco
Giovanna Piccinno
Claudio Vincelli
Comandante dei Carabinieri per la Tutela della Salute (NAS)

11:30 Relazione Finale
Roberto Messina
Presidente Nazionale Senior Italia FederAnziani

12:30 Conclude
Beatrice Lorenzin
Ministro della Salute

13:00 CHIUSURA DEI LAVORI

(*) *I delegati che vorranno fare dichiarazioni dovranno prenotarsi entro le ore 9:00 presso il Segretario dell'Assemblea*

FORUM della SALUTE

Partecipanti
Senior Italia FederAnziani

Partecipanti **Senior Italia FederAnziani**

COGNOME	NOME
ABATE	Rosa
ABBADUTO	Francesco
ABBATE	Rocco
ABBINANTE	Laura
ABBONDANZIERI	Iglesia
ABRUZZESE	Carmela
ACCETTOLA	Giuliana
ACCHITO	Marialuisa
ACORTE	Paolo
ACQUAPENDENTE	Franco
ADDARIO	Manuela
ADDATI	Ciro
ADDUCI	Anna
ADIUDORI	Francesco
ADORANTE	Teresa
AGAZZI	CarloEmilio
AGLITTI	Enza
AGNELLO	Rita
AGOGLIA	Pietro
AGRIO	Carolina
ALAGIA	Egidio
ALAIMO	Francesco
ALAURIA	Domenica
ALBANESE	Giacomo
ALBANESE	Ilario
ALBANO	Paolo
ALBANO	Rosa
ALBERAGA	Santo
ALBERINI	Carmen
ALBERTI	Gianna
ALBERTINI	Sandra
ALESE	Gabriella
ALFANO	Amedeo
ALFARONE	Carmela
ALFINITO	Giovannia
ALFONSI	Matalina
ALIBERTO	Sebastiano
ALLEGRANI	Paola
ALLEVATO	Amalia
ALLOCCA	Rosa
ALOTTO	Piera
ALTRUDI	Maria
AMARO	Maria
AMATO	Nicola
AMATO	Pasquale
AMATODESERPIS	Carmine
AMATULLI	Ugo
AMBROGIO	Antonio
AMBROSECCHIA	Eustaccio
AMBROSIO	Giuseppe
AMENDOLARA	Giuseppe

COGNOME	NOME
AMITRANO	Rosaria
AMMANATI	Laura
AMMENDOLA	Rosaria
AMMENDOLA	Patrizia
AMORE	Vittoria
AMORE	Anna
AMOROSELLI	Amelia
AMOROSINI	Giovanni
AMOROSO	Cira
AMOROSO	Lucia
AMORUSO	Gelsomina
ANATILOPAN	Raffaele
ANCIPINI	Anna
ANCONA	Asqualina
ANDREATTA	Cesarina
ANDREOLI	Rosanna
ANDREOLI	Chiara
ANDRETTA	Gaetano
ANDREUCCIOLI	Giulia
ANDRIANI	Tina
ANDRISANI	Tommaso
ANDRISANI	Giuseppe
ANDRISANI	Chiara
ANDRIULLI	Maria
ANELLI	Irene
ANELLI	Annamaria
ANELLI	Iolanda
ANFUSO	Marcello
ANFUSO	Marina
ANFUSO	Costantina
ANGELELLI	Elvira
ANGELINI	Elisabetta
ANGELINI	Iolanda
ANGELONI	Antonio
ANGILETTA	Canioantonio
ANGIULLI	Mariacristina
ANGOTTI	Rosetta
ANNESE	Michelangelo
ANNOSCIA	Valentino
ANTEZZA	Annunziata
ANTOLINI	Franco
ANTONACCI	Savino
ANTONACI	M.Luigia
ANTONINI	Gino
ANTONINI	Ivo
ANTONINI	Claudio
APOLLARO	Mario
APPODIA	Antonia
APRANO	Annunziata
AQUILINI	Luciana
ARANCIO	Lucia

COGNOME	NOME
ARATA	Mariarosafilomena
ARCADIO	Michele
ARCHILLETTI	Sara
ARCHILLETTI	Massimiliano
ARCIGLIO	Dario
ARCONTECARLO	Carlo
ARCURI	Lucia
ARCURI	Ida
ARDENTE	Gabriella
ARENA	Carmen
ARENA	Anna
ARENELLA	Michele
ARESTA	Renato
ARMAROLI	Loriana
ARMENTANI	Giovanni
ARMENTANO	Luigi
ARVIA	Vincenzo
ASCOLI	Michele
ASCOLI	Ivana
ASCOLI	Ivana
ASQUINO	Antonioannunziato
ASSENZA	Anna
ASTROLOGO	Italia
ATREI	Concetto
ATTURA	Maria
ATTURO	Pasqua
AUDINO	Natalina
AULETTA	Vito
AURELI	Felice
AURILLO	Mariannina
AUTIERI	Annamaria
AUTIZI	Luigina
AVENA	Antonio
AVENA	Giuseppe
AVENOSA	Adele
AVERSANO	Mariarosa
AZAR	Natale
AZZOLINI	Beatrice
BACCHELLI	Paola
BACCHERIA	Rosa
BACCHETTI	Irma
BACCINI	Carla
BADELLA	Giuseppe
BADINI	Maria
BAGARELLA	Fiorenza
BAIANI	Teresa
BAIGUERA	Lorna
BAIOCCHI	Paola
BAJARDI	Mariagrazia
BALDAN	Gino
BALDARI	Antonio

COGNOME	NOME
BALDASSA	Lucianamaria
BALDASSARE	Damiano
BALDASSARI	Alessandra
BALDASSARRE	Nicola
BALDASSARRE	Assunta
BALDESSARI	Anna
BALDINELLI	Marco
BALDONI	Lena
BALISCIANO	Giuseppina
BALISCIANO	Elena
BALLABIO	Carmen
BALLESTRIERI	Anna
BALLI	Oriana
BALSAMO	Mariarosaria
BALSAMO	Donatella
BALSAMO	Donatella
BALZANO	Francesco
BANNO	Grazia
BANTONI	Armando
BARACCHI	Giuseppa
BARBACOVI	Claudio
BARBAGALLO	Antonina
BARBARA	Teresa
BARBARO	Tina
BARBERA	Vincenzo
BARBERINI	Lidia
BARBIERI	Elioangelo
BARCELLA	Maria
BARDAZZI	Mariangela
BARDI	Celeste
BARILA'	Mario
BARILA'	Claudio
BARILE	Giuseppe
BARLETTA	Antonia
BARLETTA	Amelia
BAROERO	Piero
BARONE	Carmela
BARONE	Giuseppe
BARONE	Vincenzo
BARONIO	Marialuisa
BARTELLONI	Luigina
BARTOLI	Valbruna
BARTOLINI	Nadia
BARTOLINI	Mario
BARTOLOMEO	Egidio
BARTOLUCCI	Fernanda
BARTOLUCCI	Mariapia
BARTUCCI	Rosetta
BARUFFO	Lucia
BASILE	Cosimo
BASILE	Mariarosaria

Partecipanti **Senior Italia FederAnziani**

COGNOME	NOME
BASILE	Adolfo
BASILE	Elvira
BASILIO	Ercolina
BASSI	Anna
BASSO	Margherita
BASTA	Paolo
BASTIANELLI	Grazia
BATANGELO	Antonietta
BATTINIELLO	Concettina
BATTISTA	Rosella
BATTISTA	Leontina
BATTISTA	Wanda
BATTISTELLI	Benito
BATTISTI	Francesco
BATTISTI	Adriana
BATTISTINI	Antonio
BATTISTONI	Giovanna
BAVA	Angela
BAY	Laura
BAZZANELLA	Adriano
BECATTINI	Bruno
BECCARIA	Lucia
BECCATI	Paolo
BECCHELLI	Luciani
BECHELLI	Gino
BECHINI	Flora
BEDON	Simonetta
BEDONI	Alda
BEGINI	Raimonda
BELETTINI	Gigliola
BELLABARBA	Annamaria
BELLANDI	Roberto
BELLAROSA	Matteo
BELLATI	Silvana
BELLATO	Giuseppina
BELLAVIA	Giuseppina
BELLETTINI	Annarita
BELLI	Luigi
BELLI	Maria
BELLINI	Ornella
BELLINO	Lucia
BELLOMO	Annunziata
BELLONE	Giuseppe
BELLUCCI	Maria
BELMONTE	Antoniodomenico
BENAMATI	Anna
BENASSI	Franco
BENEDETTI	Elena
BENEDETTO	Maria
BENEDETTO	Rocco
BENIGNI	Roberto

COGNOME	NOME
BENINCASA	Anna
BENINTENDE	Antonina
BENNARDI	Vito
BERETTA	Felicita
BERGAMASCO	Francesco
BERNABEI	Frassia
BERNABEI	Angela
BERNARDINI	Domenico
BERNARDINI	Giuseppe
BERNARDO	Maria
BERNASCONI	Ambrogio
BERNASCONI	Giovanna
BERNILE	Antonio
BERTACCHE	Erminia
BERTASSELLO	Silvano
BERTOLDI	Marilena
BERTONI	Lucia
BERTUGLIA	Caterina
BETTINI	Roberto
BEVILACQUA	Pasquale
BEVILACQUA	Pasquale
BEY	Walter
BIAGINI	Fiorenzoluigi
BIAGINI	Gianna
BIAGINI	Agostino
BIAGIOTTI	Rosa
BIANCALANI	Orietta
BIANCANIELLO	Annamaria
BIANCARDO	Michele
BIANCHI	Annunziata
BIANCHI	Laura
BIANCHI	Carla
BIANCHI	Anna
BIANCO	Giuseppe
BIANCO	Caterina
BIANCO	Giuseppina
BIANCO	Nunziata
BIANCULLI	Angela
BIASI	Michele
BIASI	Domenico
BIASSONI	Rosanna
BICEGO	Agnese
BILANZONE	Caterina
BILLÒ	Angelo
BILOTTO	Carmela
BILOTTO	Rosalia
BINDA	Mariella
BIONDELLINO	Rosalia
BIONDI	Rosalia
BIOVENIO	Concetta
BIRRA	Fortuna

COGNOME	NOME
BIRRIOLO	Antonio
BISCEGLIE	Vincenza
BISSINI	Annamaria
BITETTI	Caterina
BIZZARRI	Leonardo
BOCCA	Mariateresa
BOCCACCI	Mario
BOCCACCI	Angela
BOCCIA	Valeria
BOCHICCIO	Paolo
BODUGNO	Italia
BOFFELLI	Cesarina
BOGHI	Amedeo
BOLLEAU	Luigina
BOLLETTIERI	Mario
BOLLIN	Mariateresa
BOMBA	Antonio
BOMBA	Gina
BOMBA	Adriana
BOMBA	Wanda
BONAFFINI	Alessandro
BONANTINI	Maria
BONAVERA	Annunziata
BONAVERA	Elena
BONAVIA	Rosa
BONDESAN	Giulio
BONELLE	Giuliana
BONFANTI	Aldo
BONFANTI	Gabriella
BONGIROLAMI	Bruna
BONIFAZIO	M.Teresa
BONINI	Quinto
BONINI	Alberto
BONINI	Giovanni
BONO	Mariarosa
BONO	Germana
BONOMELLI	Sonia
BONTIEMPO	Luigia
BORDACCHINI	Annarita
BORDONI	Edoardo
BOREA	Rosetta
BORELLI	Angela
BORIA	Enza
BORRACCIA	Luigi
BORRACCIA	Luigi
BORRELLI	Mariagrazia
BORRELLI	Giovanni
BORRONI	Erminia
BORTOLONI	Silvana
BORTOLOTTO	Carmela
BOSCAIO	Maria

COGNOME	NOME
BOSCARDI	Paola
BOSCHI	Nilde
BOSCIA	Assunta
BOSCO	Ilaria
BOSCOLO	Riccardo
BOSCOLO	Angelo
BOSCOLO	Argentina
BOSCOLO	Antonietta
BOSCOLO	Nadia
BOTTA	Laura
BOTTA	Daniela
BOTTALICO	Annamaria
BOTTICELLA	Ernesto
BOZHKOVA	Raisa
BRACCIALE	Mario
BRAGAGNA	Sergio
BRAGANTINI	Gabriela
BRANCALEONE	Liliana
BRANDANI	Franca
BRANDO	Rosa
BRANDO	Rossana
BRESCIA	Emanuele
BRETTI	Marco
BRIAMONTE	Salvatore
BRIGANTE	Giovanna
BRIOZZO	Paolo
BRIZIO	Giuseppe
BRIZZI	Elisa
BROGIONI	Annunziata
BRUNDI	Luigi
BRUNDÌ	Francesca
BRUNELLI	Giorgio
BRUNETTI	Giovanni
BRUNI	Francesco
BRUNI	Danilo
BRUNI	Silvana
BRUNO	Giovanna
BRUNO	Luigi
BRUNO	Donatina
BRUNOTTI	Luigina
BUCCARELLO	Mariateresa
BUCCI	Vanna
BUCCI	Giuliana
BUCCIERI	Ernesto
BUCCIERI	Clorinda
BUDELLI	Fausta
BUDINI	Luigi
BUFFONE	Silvana
BUFI	Concetta
BUGIANI	Maria
BUGLIONE	Giovanni

Partecipanti **Senior Italia FederAnziani**

COGNOME	NOME
BULGHERONI	Mariaangela
BUONO	Raffaele
BURACCI	Daniela
BUSIELLO	Immacolata
BUZZACCHINO	Antonio
BUZZI	Sandro
CABANO	Antonio
CACACE	Antonio
CACCIOTTI	Pietropaolo
CAFARO	Giovanni
CAFFARA	Mariaangela
CAGLIA	Giuseppe
CAIELLO	Mariaantonia
CAIELLO	Gesuina
CALABRESE	Salvatore
CALABRESE	Pasquale
CALABRESE	Rosetta
CALABRESE	Antonio
CALABRESE	Teresa
CALABRETTA	Mariaantonietta
CALABRÒ	Rosa
CALARCO	Carmela
CALCAGNO	Rosario
CALCAGNO	Giuseppa
CALCATERRA	Rosa
CALCIANO	Vincenzo
CALCIANO	Filippo
CALDERARO	Clelia
CALDERAZZI	Francesco
CALDERONE	Serafino
CALDIERI	Filomena
CALEPRICO	Luciana
CALÌ	Annamaria
CALÌ	Maria
CALIAN	Giuseppe
CALIANNO	Grazia
CALICCHIO	Donato
CALISI	Davideennio
CALLIAN	Graziella
CALVAN	Renzo
CALVELLO	Caterina
CALVINO	Franco
CALVO	Rosaria
CALZIA	Anita
CAMALI	Orlando
CAMALI	Claudio
CAMBIO	Luigi
CAMERINO	Eugenio
CAMISA	Gianni
CAMMARATA	Grazia
CAMMARATA	Rosaria

COGNOME	NOME
CAMMARATA	Paolo
CAMMAROTA	Felicia
CAMMISA	Francesca
CAMPAGNA	Salvatore
CAMPAGNA	Bettina
CAMPANELLA	Caterina
CAMPANELLI	Adele
CAMPANILE	Filomena
CAMPANINI	Roberto
CAMPEA	Anna
CAMPILI	Anna
CAMPISANO	Francesco
CAMPISANO	Maria
CAMPISANO	Maria
CAMPISANO	Marco
CAMPO	Tindara
CAMPOLI	Fernando
CAMPOLI	Marina
CAMPOMILLA	Raffaele
CAMPONILLE	Antonio
CANCELLIERE	Stella
CANCIANI	Francesco
CANDUSSO	Aldo
CANELLA	Giorgina
CANEPA	Giuseppina
CANGERI	Angelo
CANGIANI	Antonella
CANNELLA	Giuseppe
CANNONE	Amalia
CANNONE	Pietro
CANOVA	Renato
CANTI	Argia
CANTONI	Mariapia
CANZI	Giuseppe
CANZI	Giovanni
CAPASSO	Armando
CAPASSO	Pasquale
CAPECE	Carmine
CAPECE	Gennaro
CAPELLI	Mirella
CAPELLI	Claudio
CAPERNA	Amelia
CAPOBIANCHI	Isite
CAPOBIANCO	Lucia
CAPOBIANCO	Paolo
CAPOCELLI	Rosaria
CAPODICCI	Wanda
CAPOGNA	Caterina
CAPOGRECO	Domenico
CAPOLONGO	Angela
CAPOTOSTI	Mario

COGNOME	NOME
CAPOZZA	Cosimo
CAPOZZI	Vincenzo
CAPPABIANCA	Giulia
CAPPELLA	Angio
CAPPELLANO	Giuseppe
CAPPELLETTI	Giorgio
CAPPELLO	Raffaele
CAPPIELLO	Enrico
CAPPIELLO	Italo
CAPPONI	Maria
CAPPONI	Antonio
CAPPONI	G.Battista
CAPPONI	Zelinda
CAPRA	Noemi
CAPRARO	Aldo
CAPUNI	Annamaria
CAPUTO	Annamaria
CAPUTO	Rita
CARANILLO	Maria
CARBONARO	Antonino
CARBONE	Eugenio
CARBONE	Antonio
CARBONE	Maria
CARBONE	Luigi
CARBONE	Ida
CARBONETTI	Giovanna
CARBONI	Giovanni
CARBONI	Angelo
CARBONIERO	Antonietta
CARCAGNA	Luigia
CARCONI	Pasqualino
CARCONI	Santina
CARDONE	MariaBianca
CARDUCCI	Elvira
CARELLA	Vincenzo
CARELLA	Addolorata
CARERI	Anna
CARFAGNA	Elena
CARFI	Giovanna
CARIATI	Giovanna
CARICATI	Domenica
CARLETTI	Claudia
CARLOMAGNO	Donato
CARLOTTI	Walter
CARLUCCI	Pasquale
CARLUCCIO	Franca
CARMIGNANI	Maddalena
CARNEVALI	Giovanna
CARNINI	Alma
CARNUCCIO	Tulio
CAROBBOLO	Assunta

COGNOME	NOME
CARPINETA	Domenica
CARRANO	Teresa
CARRANO	Isabella
CARRARO	Marisa
CARRATU'	Filomena
CARRETTA	Maria
CARRETTI	Guglielmo
CARRIERO	Agnese
CARRINO	Marcella
CARROZZA	Gino
CARRUBBA	Catalda
CARUSO	Antonino
CARUSO	Fausta
CARUSO	Marialuisa
CASADEI	Gennaro
CASAFINA	Savina
CASAGRANDE	Fabio
CASAGRANDE	Piera
CASALARO	Domenica
CASALARO	Carmela
CASALASPRO	Luigi
CASAMASSIMA	Maria
CASANOVA	Mario
CASANOVA	Gaetano
CASAPULLA	Maria
CASARI	Graziana
CASCELLA	Mario
CASCI	Rina
CASCIANO	Pasquale
CASELLA	Giuseppe
CASELLI	Valentina
CASELLI	Mara
CASERTANO	Maria
CASET	Tarcisio
CASINI	Enrico
CASORELLI	Antoniocarmine
CASSANELLI	Maria
CASSANO	Vito
CASSINO	Antonio
CASSONI	M.Concetta
CASSOTTA	Luciaantonia
CASTAGNA	Loredana
CASTAGNARO	Gianni
CASTALDO	Rosalba
CASTELLANI	Sebastiana
CASTELLANO	Angela
CASTELLANO	Giuseppe
CASTELLI	Livia
CASTELLI	Emanuele
CASTELLI	Luigi
CASTI	Marisa

Partecipanti **Senior Italia FederAnziani**

COGNOME	NOME
CASTORO	Giuseppe
CASTRONUOVO	Giuseppe
CASTUCCI	Angelo
CATALANO	Gaetano
CATALDI	Rosa
CATANA	Luigi
CATANI	Filomena
CATANZARO	Vito
CATANZARO	Rosario
CATINELLA	Vito
CATTANI	Vincenzo
CATTER	Augusta
CATUOGNO	Concetta
CATUOGNO	Mariarosaria
CATUOGNO	Annunziata
CATZEDDU	Italia
CAUTI	Nadia
CAVALIERE	Renataluciana
CAVALIERI	Fortunato
CAVALIERO	Filomena
CAVALLARO	Giuseppe
CAVALLARO	Giuseppe
CAVALLERO	Franco
CAVALLO	Piero
CAVALLO	Grazia
CAVALLO	Rosa
CAVALLO	Giulia
CAVALLO	Laura
CAVALLO	Mario
CAVALLOTTO	Daniela
CAVARRA	Antonietta
CAVENAGHI	Rosaria
CAVICCHI	Bruno
CAVVAZINI	Battistina
CAZZANIGA	Renato
CAZZATO	Maria
CEA	Maria
CECCALANI	Diego
CECCANESE	Giuseppe
CECCARELLI	Luciana
CECCARELLI	Patrizia
CECCAROLI	Francesca
CECCARONI	Raffaello
CECCHELLI	Norma
CECCHETTI	Ivana
CECCHINELLI	Marialetizia
CECCHINI	Gianpiero
CECCUCCI	Achille
CECERI	Mario
CEGLIA	Mario
CEININI	Luigi

COGNOME	NOME
CELATO	Orazio
CELLETTI	Anna
CELLI	Renato
CENTODUCATI	Michele
CENTOMO	Gianna
CENTOMO	Rosalia
CERABONA	Luigi
CERABONA	Franco
CERABONA	Prospero
CERABONA	Michele
CERASOLI	Alessandra
CERASOLI	Rita
CERASOLI	Giuseppina
CERASOLI	Annamaria
CEREGHINI	Giancarlo
CERICOLA	Leonardo
CERINO	Grazia
CERISANO	Anselmo
CEROM	Lidia
CERONE	Antonietta
CERONI	Mario
CERQUA	Luciano
CERQUETANI	Daria
CERRATO	Anna
CERRITO	Caterina
CERRO	Francesca
CERRONE	Anna
CERULLI	Franco
CERUTI	Franco
CERVONE	Gerardo
CESANA	Angela
CESANO	Rosa
CESAREO	Domenico
CESTER	Mariagrazia
CHECCHI	Genoveffa
CHERUBINO	Giovanni
CHIANTINI	Marcello
CHIAPPALUPI	Eva
CHIARETTI	Concezio
CHIARIERI	Moreno
CHIAVARINI	Mauro
CHICCO	Isabella
CHIMENTI	Onofrio
CHINDAMO	Rosa
CHIODI	Bruna
CHIOLO	Giuseppe
CHIRICO	Vincenzo
CHIRICO	Pasquale
CHIUMEO	Anna
CHIUSOLO	Annamaria
CHIUSOLO	Dina

COGNOME	NOME
CIACCARINI	Carla
CIACCASASSI	Gianni
CIACCIA	Erman
CIAMPA	Orsola
CIAMPI	Carmela
CIANCARMELA	Celestina
CIANCIO	Maria
CIANETTI	Enzo
CIANFAGNA	Ilenia
CIANI	Piero
CIANNELLA	Mafalda
CIARAMICOLI	Vittorio
CIARAVOLO	Salvatore
CIARDILLO	Vittorio
CIARELLI	Livio
CIARMATORE	Ercolano
CIASULLO	Adelina
CIAVARDINI	Francesca
CIAVARELLA	Caterina
CIBBA	Rossana
CICCIOLA	Piergiorgio
CICCONE	Mariagiuseppa
CICCONE	Emiliana
CICINELLI	Michele
CICOGNANI	Franco
CICOLANI	Mariapia
CIFALDI	Alessandro
CIFOLILLI	Pasquale
CIGHERI	Mara
CIGNA	Francesco
CIGNITTI	Antonio
CIMINO	Antonio
CINGOLANI	Rita
CINQUE	Luisa
CIOCI	Floriana
CIOCIOLA	Luigiamattia
CIOCIOLA	Alfredo
CIPO	Romolo
CIPO	Mirella
CIPOLLETTA	Mariaconsiglia
CIPOLLONE	Angelo
CIPOLLONE	Giuseppe
CIPOLLONE	Gina
CIRASOLA	Carlo
CIRILLO	Emilia
CIRILLO	Francesco
CIRONE	Luigi
CIRROTTOLA	Beatrice
CIRULLI	Arnaldo
CISARÒ	Angela
CISILINO	Mercedes

COGNOME	NOME
CITARELLA	Modesto
CITREA	Vincenzo
CIULLA	Rosaria
CIVELLA	Pasquale
CIVILE	Rosaria
CIVITA	Gennaro
CLAUDI	Claudia
CLEMENTE	Teresa
CLEMENTI	M.Grazia
CLOCCHIATTI	Almina
COCCATO	Gabriella
COCCHELLA	Giannina
COCCHI	Michela
COCCIA	Laura
COCCIA	Antonia
COCCIA	Gabriella
COCCO	Bruna
COCILOVO	M.Palma
COCUZZA	Rosa
COGNETTI	Carmela
COGO	Giuliana
COLANGELI	Angelo
COLANGELO	Angelo
COLANGELO	Rosanna
COLANTUONO	Rosa
COLAVECCHI	Rosa
COLAZINGARI	Jolanda
COLECCHIA	Clara
COLELLA	Chiara
COLETTA	Angela
COLETTA	Anna
COLETTA	Anna
COLLALTI	Giuseppe
COLLALTO	Lucio
COLLIVIGNALELLI	Umberto
COLLOCOLA	Elena
COLNAGO	Nicoletta
COLOMBARINI	Luisa
COLOMBI	Giuliana
COLOMBO	Antonio
COLOMBO	Luigi
COLOMBO	Rosa
COLONGI	Pasqua
COLONNA	Marco
COLONNA	Lucia
COLONNA	Lucia
COLOSIO	Giuseppe
COLOTTI	Giovanni
COLUCCI	Vittorio
COLUCCIA	Lucia
CONCIN	Marcello

Partecipanti **Senior Italia FederAnziani**

COGNOME	NOME
CONFORTI	Sandro
CONGIU	Tina
CONSIGLIO	Pietro
CONSOLI	Raffaele
CONSOLI	Giusy
CONTALDI	Giuseppe
CONTE	Antoniomichele
CONTE	Piera
CONTE	Ignazio
CONTESTABILE	Paola
CONTI	Silvana
CONTI	Angelo
CONTI	Carmela
CONTI	Gianni
CONTINI	Benito
COPPE	Vera
CORÀ	Liliana
CORARELLI	Edoardo
CORASANITI	Antonio
CORBO	Franco
CORCELLA	Anna
CORCIO	Lilia
CORCIO	Caterina
CORCIONE	Giuseppe
CORDAZ	Rosannaelena
CORDIALI	Pirina
CORETTI	Pasquale
CORETTI	Anna
CORIGLIONE	Teresa
CORNACCHIA	Carmela
CORNAGLIA	Benito
CORONA	Annunziata
CORONATO	Annamaria
CORONGI	Serena
CORRARO	Giuseppa
CORSETTI	Walter
CORTELLA	Giuseppe
CORTESE	Alfredo
CORVO	Ettore
COSELLI	Maria
COSI	Carlo
COSMA	Salvatore
COSTA	Mariastella
COSTA	Carmela
COSTABILE	Pasquale
COSTANTINI	Palmina
COSTANTINI	Paola
COSTANTINO	Mario
COSTANTINO	Ida
COSTANZO	Innocenza
COTIZELATI	Mirella

COGNOME	NOME
COTOLA	Teresa
COVA	Mario
COVELLI	Vincenza
COVELLI	Antonio
COVELLI	Francesco
COVIELLO	Agatagiovanna
COZZOLINO	Carolina
CRACCO	Pierino
CRAGNOLINI	Anna
CRAPOLICCHIO	Sergio
CRAVANZOLA	Giovanni
CREDI	Dino
CREMISINI	Daniela
CREMONINI	Giovanna
CREPALDI	Giovanni
CRESCENZI	Stefano
CRESCINI	Adriana
CRESPI	Agostino
CRESTANELLO	Giovanna
CRINITI	Nella
CRISANTE	Antonio
CRISCUOLO	Olga
CRISOPULLI	Lilla
CRISOPULLI	Pina
CRISPU	Rosina
CRISTALLO	Angela
CRISTALLO	Francesco
CRISTIANO	Anna
CRIVELLARO	Paolo
CROCE	Marialuisa
CROCINI	Bruno
CUCCARO	Anna
CUCCI	Annarita
CUCCODORO	Remo
CUCCURESE	Antonio
CUCINOTTA	Angelo
CUCUZZA	Silvestro
CUGGE	Vanda
CUMIA	Rosa
CUPPONE	Luigia
CURATOLO	Luciano
CURCI	Gaetano
CURCI	Rosa
CURCI	Floriana
CURSOLI	Lucia
CURTI	Tina
CURZI	Emilia
CUSCIANNA	Vincenzo
CUTOLO	Gennaro
CUTRI	Maria
CUTRO	Vito

COGNOME	NOME
CUTRUPI	Stella
D'ALESSANDRO	Luisamaria
D'AMARIO	Alfonsina
D'AMARIO	Maria
D'AMELIO	Giovanna
D'AMICO	Luciano
D'AMORE	Antonio
D'ORAZIO	Elio
DACCO'	Sergio
DACORTE	Annamaria
DADAMO	Erminia
D'AGOSTINO	Silvana
D'ALBERTI	Annamaria
D'ALESSANDRO	Sara
D'ALESSIO	Anna
DALLAZETA	Piernicola
D'ALÒ	Michele
D'ALONZO	Vittorio
DALPOZ	Giovannina
DALUISO	Anna
DAMAGGIO	Petra
D'AMARIO	Concetta
DAMASCONI	Annamaria
D'AMATO	Alberto
D'AMELIO	Giovanna
DAMIANO	Rosanna
DAMIANO	Gomez
D'AMICO	Tommaso
D'AMICO	Antonietta
D'ANDREA	Maria
D'ANDREAMATTEO	Piergiuseppe
D'ANDRIA	Vincenza
D'ANDRIA	Vincenza
DANELLA	Anna
DANELLA	Michelina
D'ANGELO	Vincenzo
DANIELI	Antonino
D'ANIELLO	Filomena
DANISI	Domenico
DANTI	Adriana
D'ANTONI	Franco
DARARIO	Giuseppe
DARARIO	Mario
DARARIO	Grazia
DARIO	Caria
D'ARONZO	Marisa
DARTIZIO	Giuseppe
DARTIZIO	Leonardo
D'AURIAGUERILIA	Lucia
DAVINO	Francesco
DEANGELIS	Antonietta

COGNOME	NOME
DEANGELIS	Anna
DEANGELIS	Marcello
DEANGELIS	Rossana
DEBELLIS	Bruno
DEBELLIS	Margherita
DEBENEDICTIS	Felice
DEBIASE	Domenico
DECANDIDO	Mirandaromole
DECECCO	Franco
DECESARE	Maria
DECESARE	Francesca
DECHIARA	Consiglia
DECICCO	Giacomo
DE'CILLIS	Antonietta
DECOLLE	Rita
DEFALCO	Vincenzo
DEFALCO	Vincenzo
DEFAZIO	Natalino
DEFELICE	Umberto
DEFILIPPI	Maurizio
DEFILIPPI	Liviana
DEFILIPPIS	Giovanna
DEFILIPPO	Lucia
DEFILIPPO	Libera
DEFRAIA	Carmen
DEFRANCESCO	Rosa
DEFRANCO	Mario
DEGANI	Milena
DEGASPERI	Maria
DEGASPERI	Luciana
DEGENNARO	Francesco
DEGERARDIS	Filomena
DEGIORGI	Margherita
DEGIORGIO	Giusy
DEGIORGIS	Giorgio
DEGRANDI	Bruna
DEGRANDIS	Enzo
DEIAS	Pietrina
DEIDDA	Giuliana
DELAURENTIS	Liliana
DELBINO	Mariateresa
DELEAS	Roberto
DELEONARDIS	Mariarosaria
DELFABBRO	Adriano
DELFABBRO	Lidia
DELFABBRO	Mirella
DELFINI	Angela
DELFINO	Giuseppa
DELFORNO	Salvatore
DELFORNO	Giuseppe
DELGROSSO	Pietro

Partecipanti **Senior Italia FederAnziani**

COGNOME	NOME
DELISEO	Mariapia
DELLABELLA	Giancarlo
DELLAGUARDIA	Italo
DELLALIBERA	Silvano
DELLALIBERA	Olga
DELLAPORTA	Anna
DELLAPORTA	Oreste
DELL'ARMELLINA	Tecla
DELLAROCCA	Angelo
DELLATORRE	Mariangela
DELLAVALLE	Fiammetta
DELL'UOMINI	Michela
DELNERO	Vitalina
DELORENZO	Pietro
DELPIZZO	Antonietta
DELPRETE	Ivana
DELSORDO	Luigina
DELUCA	Michele
DEMARCO	Enza
DEMARTINO	Iolanda
DEMARTINO	Francescopaolo
DEMBECH	Carmen
DEMBECH	Rita
DEMBEK	Anna
DEMBEK	Mario
DEMEIS	Giuseppe
DEMICCO	Luisa
DEMORO	Fernando
DEMURI	Clara
DENISI	Giovanna
DEPALMA	Gerardina
DEPALMA	Raffaella
DEPALMA	Iolanda
DEPALMA	Donato
DEPALO	Pietro
DEPAOLIS	Vanda
DEPAOLO	Nietta
DEPIERRO	Romolo
D'EPIFANO	Giovanni
D'ERCOLE	Mariavittoria
DERIENZO	Vincenzo
DEROSA	Domenico
DEROSE	Daniela
DERUOSI	Elena
DESABBATA	Luigia
DESANCTIS	Franco
DESANTIS	Adele
DESANTIS	Gina
DESANTIS	Bruna
DESIANTE	Pasquale
DESIMONE	Filomena

COGNOME	NOME
DESIMONE	Francesco
DESIMONE	Prisco
DESIMONE	Rosellina
DESTEFANO	Armida
DETOFFANI	Mario
D'ETTORRE	Giuseppe
DEVINCENTIS	Paolo
DEVINCENZO	Decia
DEVITA	Luigi
DEVITA	Rosalba
DEVITA	Francesco
DEVITO	Carmela
DEVITO	Luigi
DIAFANI	Alberto
DIAFANI	Graziella
DIAMANTI	Mario
DIBARI	Maria
DIBARI	Rossella
DIBATTISA	Flora
DIBATTISTA	Silvana
DIBELLA	Rosalia
DIBELLA	Carmela
DIBELLA	Domenico
DIBENEDETTO	Fausta
DIBIASE	Lucrezia
DIBLASIO	Giuseppina
DIBRACCIO	Carlo
DICANDIA	Eugenia
DICANDIA	Franco
DICANIO	Rosa
DICAPRIO	Orsola
DICESARE	Mariangela
DICHIARA	Rosalba
DICOSOLA	Laura
DICOSTANZO	Sossia
DIDIO	Rita
DIDIO	Giovanna
DIDIO	Giorgio
DIDONI	Luigi
DIDONNA	Giuseppe
DIFAZIO	Raffaele
DIFAZIO	Stefania
DIFELICE	Emilia
DIFIGOLA	Angela
DIFINO	Vito
DIGANI	Concetta
DIGENNARO	Margherita
DIGENNARO	Marisa
DIGIACOMO	Antonietta
DIGIORGIO	Gaetano
DIGIORGIO	Giuseppe

COGNOME	NOME
DIGIOVANNI	Elena
DIGIOVANNI	Giuseppina
DIGIROLAMO	Franco
DIGIULIO	Gianfranco
DIGLIO	Giovanna
DIGLORIA	Giuseppa
DIGLORIA	Concetta
DIGRUMO	Rosalba
DIGRUMO	Maria
DIGRUMO	Gaetana
DIIORIO	Antoniettaro
DILAURO	Antonia
DILENA	Michele
DILEO	Ortensio
DILERMA	Donato
DILERNIA	Nicola
DILULLO	Lucia
DIMANNO	Filippo
DIMARCO	Germana
DIMARCO	Diego
DIMARIA	Maria
DIMARIA	Angela
DIMARIA	Gennarina
DIMARIO	Sante
DIMARTINO	Maria
DIMAURO	Giovanna
DIMEO	Antonietta
DINARDO	Annalucia
DINARDO	Maria
DINARDO	Giuseppina
DINARDO	Iolanda
DINOIA	Antonio
DINOIA	Rosina
DINOIA	Luigi
DINOIA	Giuseppe
DIODATI	Luigi
DIOTATI	Concetta
DIPALANTONIO	Francesca
DIPALMA	Michele
DIPALMA	Michele
DIPAOLO	Gabriella
DIPAOLO	Giannella
DIPERNA	Antonio
DIPIERRO	Mariaimmacolata
DIPIERRO	Germana
DIPIETRANTONIO	Marisa
DIPIETRO	Enrico
DIPIETRO	Annito
DIPIETROPAOLO	Milvia
DIPIO	Assunta
DIPITTO	Maria

COGNOME	NOME
DIPRESO	Marina
DIPRIMA	Filippa
DIPROFILO	Giuseppe
DIPROFIO	Rina
DIROSARIO	Francesco
DIRUSSO	Paride
DIRUSSO	Franca
DISABATO	Giuseppe
DISANTO	Amalia
DISANTO	Angela
DISICARO	Giuseppe
DISIMINE	Francesco
DISTASI	Donato
DISTASI	Costanzo
DISTEFANO	Calogera
DISTEFANO	Pasquale
DISTEFANO	Orazio
DISTEFANO	Rosario
DITARANTO	Lucia
DITEO	Maria
DITOMMASO	Domenica
DITULLIO	Aurora
DIVINCENZO	Claudio
DIVITO	Angeloalberto
DIVOLA	Gaetana
DODARO	Luigina
DOLCE	Andrea
DOMENICHINI	Elsa
DOMINIJANNI	Bruna
DOMINIJANNI	Nicola
DOMINIJANNI	Aurora
DONA'	Firminio
DONA'	Fedora
DONALISIO	Mariacaterina
DONATI	Annamaria
DONATI	Renata
DONATO	Giusepe
D'ONOFRIO	Carmela
DONVITO	Antonio
D'OPPIDO	Maria
DORE	Carlo
D'ORMEA	Amedeo
D'ORTENZIO	Rosanna
DOTOLO	Giuseppe
DOVIDIO	Alberto
DRAGO	Tecla
DRAGONETTI	Felice
DRAGONETTI	Francesco
DRAPPELLA	Bertilla
DRIUSSI	Ada
DUBLO	Antonietta

Partecipanti **Senior Italia FederAnziani**

COGNOME	NOME
DUCA	Lina
DUILIO	Emanuela
DUMA	Anna
DUNI	Francesco
DUNI	Eustacchio
DURANTE	Raffaela
DURANTE	Anna
DURANTE	Assunta
DURANTE	Alfredo
DURSO	Francesco
DURSO	Martina
EBREO	Chiara
EBREO	Angela
EGIDI	Aurora
ELEFANTE	Caterina
ELENA	Domenico
ELETTO	Liborio
ELIA	Ersilia
ELISEO	Angela
ENDRIZZI	Giorgio
ENRICO	Filice
ERAMO	Egle
ERMANNO	Antonio
ERMANNO	Carmela
ESPOSITO	Mario
ESPOSITO	Livia
ESPOSITO	Carmela
ESPOSITO	Virginia
ESPOSITO	Maria
ESPOSITO	Concetta
ESPOSITO	Giuseppina
ESPOSITO	Giuseppe
ESPOSITO	Luigi
ESPOSITO	Mariaantonia
ESPOSITO	Verinoluigi
EUGENI	Antonia
EUSEBI	Clementina
EVANGELISTA	Anna
FABBIANO	Antonio
FABBRO	Enzo
FABIANI	Tommasina
FABIANO	Antonio
FABRI	Paolo
FABRIZIO	Paolo
FABRIZIO	Nunzia
FABRIZIO	Antonia
FABRIZIO	Carmine
FABRIZIO	Anna
FABRIZIO	Eustachio
FACCHINI	Franca
FACCIOLO	Caterina

COGNOME	NOME
FACCIOLO	Giuseppa
FACCIOLO	Pasquale
FACCO	Dino
FACIPIERI	Luigia
FAELLA	Angelina
FAGNANO	Marilena
FAINA	Patrizia
FAINA	Dina
FAIS	Luciano
FALACE	Antonio
FALCO	Michele
FALCONE	Aurelia
FALESIETI	Rosanna
FALETTI	Martina
FALZONI	Angelo
FANTASIA	Mariarita
FANTAUZZI	Mario
FANTILLI	Franca
FANTON	Carlo
FARACI	Maria
FARACI	Luisa
FARAONE	Angelo
FARESE	Maria
FARFARIELLO	Vincenzo
FARIELLO	Giuseppe
FARINELLA	Vittorio
FARINI	Ulderico
FARNETTI	Rita
FARRO	Antonio
FATTORI	Mario
FAUSTINI	Adriana
FAVA	Ernestaginetta
FAVATA	Carolina
FAVILLA	Consiglia
FEDE	Maria
FEDELE	Luigi
FEDI	Alba
FELICETTI	Rita
FELICI	Settimia
FELICI	Bruno
FELICIONI	Attilia
FELIZIANI	Pacifico
FELIZIANI	Antonietta
FEOLI	Mario
FERLAINO	Giuseppe
FERNANDEZ	Clara
FERONE	Pasquale
FERRAIOLI	Luigi
FERRAIOLI	Anna
FERRANDINO	Maria
FERRANTE	Luigia

COGNOME	NOME
FERRANTE	Antonio
FERRARI	Anna
FERRARI	Mariasofia
FERRARI	Annamaria
FERRARI	William
FERRARIO	Giuseppe
FERRARIS	Mariamaddalena
FERRARISCO	Aldo
FERRAZZANO	Antonio
FERRETTI	Ercole
FERRETTI	Felice
FERRETTI	Luigi
FERRI	Bianchamaria
FERRI	Annalucia
FERRI	Lucia
FERRI	Alfonso
FERRI	Giuseppinacarla
FERRIGNI	Michele
FERRIGNO	Maria
FERRISE	Livia
FERRO	Francesca
FERRUA	Mario
FERRUZZI	Vincenzo
FERUGLIO	Roberto
FERULA	Mariacarla
FESTA	Giorgio
FIASCHETTI	Rosalba
FICARRA	Antonino
FIGLIOLI	Francesca
FILARDO	Gemma
FILE	Marco
FILICE	Giuseppe
FILICE	Marianna
FILICE	Giuseppe
FILIPPELLI	Mariarosaria
FILIPPONE	Wilma
FILONI	Nada
FINI	Adriano
FINI	Nilva
FINISGURRA	Daniela
FIOCCO	Carla
FIORDIPONTI	Mariapia
FIORE	Pasqualina
FIORE	Luisa
FIORE	Maria
FIORE	Enza
FIORE	Giuseppe
FIORE	Vittorio
FIORELLI	Gemma
FIORIA	Francesca
FIORINI	Enzo

COGNOME	NOME
FIORINI	Wilma
FIORINO	Guido
FIUMANO'	Emanuele
FIUMEFREDDO	Mariaprovvidenza
FLAMIA	Angela
FLAMINI	Patrizio
FLEMATTI	Luigi
FOGLI	Danilo
FOLIGNO	Giuseppina
FOLLA	Matteo
FONTANA	Mariateresa
FONTANA	Irene
FORASTIERE	Romeo
FORASTIERE	Gianpietro
FORNARO	Palma
FORNARO	Vito
FORNASIERO	Filomena
FORTE	Alfredo
FORTI	Secondo
FORTINO	Giovanni
FORTUNATA	Mina
FORTUNATI	Fernando
FORTUNATO	Giovanna
FOSSATI	Antonia
FOSSATI	Giovanni
FRACCALVIERI	Egidio
FRACCALVIERI	Dori
FRACCALVIERI	Lilia
FRAGASSO	Giuseppe
FRAGLIASSO	Giuseppe
FRAGLIASSO	Angela
FRAGOMENI	Tiziana
FRAIETTA	Ignazio
FRAIETTA	Paolo
FRAIETTA	Francesca
FRAIETTA	Mariaantonietta
FRANCESCANGELI	Marcello
FRANCESCHETTI	Domenico
FRANCESCHINI	Bruna
FRANCHETTI	Alverio
FRANCHI	Bernardini
FRANCHI	Agata
FRANCHI	Biancamaria
FRANCHINI	Nadia
FRANCHINI	Nadia
FRANCIA	Giovanna
FRANCIA	Giovanni
FRANCO	Giuseppe
FRANCOMELI	Caterina
FRANGI	Marisa
FRANGINI	Emilio

Partecipanti **Senior Italia FederAnziani**

COGNOME	NOME
FRANSESE	Gloria
FRANZI	Roberto
FRANZIN	Neria
FRANZINI	Enzo
FRASCELLA	Eustacchio
FRASCELLA	Maria
FRASCELLA	Maria
FRASNETTI	Ornella
FRATARCANGELO	Sara
FRATINI	Marco
FRATINO	Rosa
FRATTOCCHI	Fabrizio
FREDA	Antonietta
FREDA	Antonietta
FREGA	Angelo
FRELLO	Maddalena
FRENI	Maria
FREZZA	Adriana
FRIGATO	Dorina
FRIGHETTO	Paride
FRINGUELLI	Bonaventurinalaura
FRISI	Teresa
FRISI	Teresa
FRISO	Armando
FRISON	Gianni
FRONDAROLI	Teresa
FRULLI	Romanamarisa
FUCCI	Mariarosario
FUMAGALLI	Antonella
FUMAROLA	Maria
FUMAROLA	Cosimopietro
FUNARI	Mariaanna
FURFARI	Francesca
FURIA	Vittoria
FUSCO	Antonietta
GABAGLIO	Giuliano
GABBRIELLI	Ivano
GABRIELE	Cosmo
GACCI	Paola
GADOTTI	Mauro
GAGGINI	Orfeo
GAGGIOTTI	G.Franco
GAGLIARDI	Natale
GAGLIARDINI	Giuseppe
GALANTUCCI	Luigia
GALASSO	Iolanda
GALASSO	Giuseppe
GALATI	Veronica
GALDI	Adele
GALDO	Vincenzo
GALDO	Fiorita

COGNOME	NOME
GALEAZZI	Gianni
GALEONE	Vincenzo
GALETTA	Lucia
GALETTA	Mariacaterina
GALIA	Antonina
GALIONE	Giuseppe
GALLARATE	Doroteo
GALLEA	Vincenza
GALLETTI	Annagiovanna
GALLI	Franco
GALLI	Giuseppina
GALLI	Tiziana
GALLI	Luciana
GALLI	Zaira
GALLO	Marisa
GALLO	Delfina
GALLO	Filomena
GALLO	Immacolata
GALLUZZI	Domenico
GALLUZZI	Michele
GALTIERI	Vito
GALUPPI	Giovanni
GANDOLFI	Angiolina
GARATTONI	Luciano
GARBAGNATI	Adriana
GARGIULO	Carmela
GAROFALO	Giuseppe
GAROFANI	Paolo
GAROFOLO	Mauro
GARZIA	Luciana
GASBARRO	Domenico
GASPARI	Bruno
GASPERINI	Clara
GASPERINI	Augusta
GASTALDI	Enzo
GATTA	Adalberta
GATTI	Mariaelena
GATTI	Marialuisa
GATTI	Teresa
GATTO	Antonio
GAUDIANO	Nicola
GAUDIANO	Anna
GAUDIO	Mariarosaria
GAUDIOSO	Vincenza
GAUDIOSO	Maritta
GAY	Margherita
GAZZANO	Adriana
GAZZANO	Sergio
GELFUSA	Ercole
GENCHI	Pietro
GENCO	Michele

COGNOME	NOME
GENCO	Vincenza
GENGHI	Antonio
GENNA	Onofrio
GENONI	Pierocirillo
GENOVESE	Ciro
GENOVESE	Gaetano
GENOVESE	Giovanna
GENOVESE	Vincenzo
GENTILE	Donato
GENTILE	Giova
GENTILE	Isa
GENTILESCA	Maria
GENTILESCA	Cosima
GENUARDI	Rita
GENZANO	Giuseppe
GERACITANO	Nicola
GERACITANO	Elisabetta
GERACITANO	Agostino
GERACITANO	Assunta
GERACITANO	Carmela
GERMANO	Filomena
GERMINI	Francesca
GERVASI	Angela
GERVASI	Gaetano
GERVASI	Faustino
GESMUNDO	Niccolò
GESUALDI	Rosaria
GHETTI	Franco
GHIRARDINI	Giorgio
GIACANI	Gina
GIAGNONI	Ivana
GIAMBATTISTA	Mariateresa
GIAMBRA	Carmela
GIAMPIETRO	Rossana
GIAMPORCARO	Francesca
GIAMUNDO	Ausilia
GIANDONATO	Angelo
GIANGIACOMO	Lina
GIANNETTI	Giovanni
GIANNETTI	Mariapia
GIANNI	Otello
GIANNINI	Armandina
GIANNINO	Giuseppe
GIANNINO	Damiano
GIANNITREVI	Antonino
GIANSANTI	Elena
GIANSANTI	Dora
GIANSANTI	Vilma
GIARDINO	Onelia
GIARDINO	Giuseppina
GIARETTA	Gino

COGNOME	NOME
GIAVARINI	Giorgio
GIGANTE	Antonio
GIGLIO	Antonio
GINELLI	Rosa
GINESI	Alberto
GINO	Michele
GINOCCHI	Rossana
GIOÈ	Addolorata
GIOIA	Giuseppe
GIOIA	Egidio
GIOIA	Antonio
GIOIA	Lucia
GIOIELLO	Palma
GIONNE	Augusta
GIORDANA	Anna
GIORDANI	Floriana
GIORDANO	Fabiociro
GIORDANO	Luigi
GIOVANNELLI	Carlo
GIOVANNINI	Franco
GIOVANNONI	Giuseppe
GIOVE	Lia
GIOVIALE	Rosa
GIRARDI	Antonia
GIRAUDI	Luisella
GIROLAMI	Luca
GISMONDI	Annamaria
GISMUNDI	Francesco
GIUDICE	Angelo
GIULIANI	Raimondo
GIULIANI	Guglielmo
GIULIANI	Rossana
GIULIANI	Rosanna
GIULIANI	Giuliana
GIULIANO	Angelosanta
GIULIANO	Alessandro
GIUNGATO	Angelo
GIUNTA	Angelo
GIUNTA	Carmela
GIURADALESSIO	Giovanna
GIUSTOLISI	Agatagrazia
GIZZI	Rita
GLIONNA	Bruna
GLIONNA	Lucia
GNAGNARINI	Mariavittoria
GNERRE	Felice
GOBBI	Ottaviano
GOBBI	Ida
GOBBI	Bertilla
GOBBO	Aldo
GOLIA	Carmelo

Partecipanti **Senior Italia FederAnziani**

COGNOME	NOME
GOLZI	Luigiferdinando
GONFALDI	Liliana
GRANATA	Bruno
GRANATI	Valentina
GRANCHETTI	Luigi
GRANCHIETTI	Leda
GRANCONO	Giuseppa
GRANDI	Miranda
GRANELLA	Fernando
GRANITO	Francesco
GRANITO	Emanuele
GRASSI	Giuliana
GRASSI	Filomena
GRASSO	Carmelinda
GRASSO	Maria
GRATTONI	Aldo
GRAZIANI	Vittorio
GRAZIANO	Mario
GRECO	Vincenzo
GREGO	Gianfranco
GREGO	Elisa
GREGO	Gianni
GREGO	Graziella
GRIEGO	Jolanda
GRILLETTI	Gaetano
GRILLO	Giovanna
GRISOLIA	Mario
GRISON	Renzo
GRISONI	Adriana
GRISONI	Maria
GRISONI	Ferruccio
GROSSI	AnnaPatrizia
GROSSOCIPONTE	Mauro
GUADAGNO	Costantino
GUAGLIONE	Antonio
GUAINELLA	Rosanna
GUALTIERI	Ugo
GUARAGNA	Andrearino
GUARDASOLE	Ciro
GUARINO	Francesco
GUARINO	Egidio
GUARINO	Egidio
GUARINO	Domenico
GUARINONE	Bruna
GUARNIERI	Alfonso
GUAZZINI	Gianpiero
GUBBIANI	Cilio
GUBBINI	Alberto
GUBERTI	Roberto
GUCCIONE	Santo
GUCCIONE	Michele

COGNOME	NOME
GUERINI	Gabriella
GUERRA	Franca
GUERRA	Marialina
GUERRAZ	Laura
GUERRI	Fine
GUGLINI	Annarita
GUIDA	Antonio
GUIDETTI	Ida
GUIDIBALDI	Vito
GUIDO	Carla
GUIDO	Maria
GUIDO	Roberto
GURIOLI	Ivaldo
GURIOLI	Mariaclaudia
GUSTAMACCHIA	Nicola
HERITIER	Paola
HIRISTOVA	Anna
IACOMINI	Marisa
IACONO	Ida
IACOVANTONIO	Alessandro
IACOVO	Mario
IADANZA	Elvira
IANNEDO	Giovanna
IANNELLI	Libero
IANNIELLI	Lucia
IAPICCA	Antonio
IAPICCA	M.Cristina
IAVARONE	Giovanna
IEVOLELLA	Gerardo
IEVOLELLA	Mariarita
IFTIMIE	Zanfira
ILARIO	Giuseppe
ILVENTO	Rocco
IMBELLONE	Maddalena
IMBRIOSCIA	Olga
IMBROGNO	Anna
IMBROGNO	Teresa
IMBROGNO	Mariapia
IMPARATI	Vittoria
IMPERATI	Flavia
IMPERI	Luigia
IMPROTA	Mose'
IMPROTA	Carmela
IMPROTA	Rosa
INCARNATO	Salvatore
INCARNATO	Giovanni
INDESI	Virginia
INDOLFI	Vincenzo
INGUÌ	Tonino
INNOCENTI	Patrizia
INNOCENTI	Annaluisa

COGNOME	NOME
INNOCENZI	Elide
INNOCENZI	Arcangelo
IODICE	Caterina
IOIME	
IONNI	Giulio
IORFINO	Mariacaterina
IORI	Luigi
IORIO	Filomena
IORIO	Immacolata
IPPOLITO	Assunta
IPPOLITO	Maria
IPPOLITO	Diego
IPPOLITO	Antonino
IPPOLITO	Annamaria
IPPOLITO	Giovanna
IPPOLITO	Castrenzia
ISABELLA	Giuseppina
ISCARO	Mariateresa
IUELE	Vincenzo
IUELE	Mario
IULIANO	Emilio
IZZO	Domenico
IZZO	Raffaele
JANNELLO	Filomena
JANNELLO	Giuseppa
JMENEZ	Maria
KOKOMANI	Serena
KOKOMANI	Viola
LABANCA	Angelo
LABARBUTA	Annamaria
LACALAMITA	Francesco
LACAPRA	Alfonso
LACAPRA	Emilia
LACATENA	Marisa
LACAVA	Elena
LADDAG	Carmela
LAFIOSCA	Domenico
LAI	Mariagrazia
LAMBERTINI	Gianna
LAMBIASI	Giobattista
LAMORTE	Angelo
LANGELLA	Antonio
LANGONE	Lucia
LANGONE	Lucia
LANTANO	Teresa
LANTELLA	Margherita
LANUCARA	Cataldo
LANZA	Franco
LANZA	Mariacristina
LANZARINI	Franco
LANZINI	Annamaria

COGNOME	NOME
LAPOLLA	Angelo
LAREGINA	Luigi
LARIA	Michele
LARIA	Giuseppe
LAROCCA	Elena
LAROCCA	Franco
LAROSA	Dora
LASPADA	Costanzo
LASTRUCCI	Lanfranco
LATESSA	Assunta
LATINI	Eligio
LATINI	Pietro
LATORRACA	Maria
LATORRE	Rosaria
LATORRE	Antonio
LATROFA	Francesca
LATTUADA	
LAURA	Antoniougo
LAURETI	Francesca
LAURI	Mariarita
LAURIA	Ida
LAURO	Giuliana
LAVECCHIA	Raffaele
LAVELLA	Caterina
LAVIGNA	Elena
LAZZARIN	Angelo
LAZZARINI	Mirella
LAZZARO	Eugenia
LEANDRI	Francesca
LEANZA	Iolanda
LEARDINI	Luigi
LEDDERUCCI	Franco
LEMBO	Carolina
LEMMA	Ruggiero
LENCI	Angelo
LENTI	Attilio
LENTI	Annamaria
LENTISCO	Giuseppina
LEO	Aurelio
LEO	Enrico
LEO	Francesco
LEONARDI	Felice
LEONE	Cosimo
LEONE	Nicoletta
LEONE	Gerarda
LEONE	Domenica
LEONE	Eleonora
LEONETTI	Bellardino
LEONGITO	Rosario
LEPORE	Domenico
LEPORE	Michele

Partecipanti **Senior Italia FederAnziani**

COGNOME	NOME
LEPRE	Rita
LEPRE	Carolina
LEPRE	Maria
LEPRE	Rosaria
LEPRE	Anna
LEPRI	Vincenzo
LERARIO	Concetta
LETEO	Rossana
LIBERATI	Giuliano
LIBERATORE	Marialuigia
LIGORIO	Giuseppe
LIGUORI	Giovanni
LIGUORI	Rosa
LIGUORI	Maria
LINCUANTI	Annita
LIOTTI	Nunzia
LIOTTI	Rosa
LIPANI	Antonietta
LIPARI	Maria
LIPORI	Caterina
LIQUORI	Emilia
LISI	Vittorio
LISO	Riccardo
LITRICO	Caterina
LIUZZI	Antonietta
LIUZZI	Caterina
LIVELLINI	Marilla
LIVIO	Almaclaudia
LIVIO	Ernesto
LIVIO	Leandro
LIZZA	Costantina
LOBUE	Calogero
LOBUE	Linda
LOCILENTO	Ronald
LOCIURO	Giovanna
LODDO	Silvio
LODI	Patrizia
LOFIEGO	Angela
LOGALLO	Anna
LOGRASSO	Salvatore
LOIUDICE	Vita
LOIUDICE	Felisia
LOLLI	Giovanni
LOMBARDI	Michele
LOMBARDI	Nicola
LOMBARDI	Lidia
LOMBARDO	Vincenzo
LOMBARDO	Concetta
LONA	Emma
LONARDONI	Maria
LONATI	Augusta

COGNOME	NOME
LONGO	Carmela
LONGO	Vincenzo
LONGO	Anna
LONGOBARDO	Angela
LONGONE	Mariarosa
LOPERGOLO	Maria
LOPEZ	Daniele
LOPICCOLO	Matteo
LOPINTO	Sandro
LOPUMO	Serafina
LOPUMO	Signorello
LORENTI	Nicola
LORENZI	Alberto
LORENZINI	Erminio
LORENZINI	Sandrina
LORUSSO	Graziella
LORUSSO	Chiaragiuseppa
LORUSSO	Giovanni
LORUSSO	Anna
LOSCHIAVO	Anna
LOSTAGLIO	Anna
LOTITO	Gerardo
LOVALLO	Elvira
LOVINO	Ettore
LOZITO	Vincenzo
LUCARELLI	Miranda
LUCARINI	Paola
LUCCHINI	Anna
LUCCHINI	Renata
LUCCHINI	Luciano
LUCCI	Pietruccia
LUCCI	Giorgio
LUCCI	Armandosecondo
LUCCIOLA	Carmine
LUCIANO	Vincenzo
LUCISANO	Michele
LUDOVICI	Fulvia
LUFFARELLI	Luciano
LUIGI	Perugini
LUILLI	Sergio
LUNGHI	Giuseppina
LUONGO	Vincenza
LUPINACCI	Aurora
LUPO	Ciro
LUPOLI	Domenica
LUPOLI	Luciaelisabetta
LURAGHI	Luigi
LUSTRI	Patrizia
LUSTRI	Gabriella
MACARIO	Franco
MACCULI	Pasquale

COGNOME	NOME
MACIOCCA	Loreta
MACRÌ	Maria
MADDALENA	Annamaria
MADIO	Michele
MAESTRI	Anna
MAESTRIA	Palma
MAESTRONI	Giovanni
MAFARO	Nicola
MAFFEI	Luciano
MAFFEI	Luigi
MAGGIORE	Santina
MAGLIO	Ugo
MAGNANI	Giuliana
MAGNANTE	Elia
MAGNI	Renzo
MAGNOTTA	Ambra
MAI	Brunetta
MAIELLO	Vincenzo
MAIERON	Roberto
MAINO	Lilla
MAIO	Concettina
MAIO	Mariaclara
MAIOLO	Giuseppina
MAIONE	Rosa
MALAGGI	Renzo
MALAGUZZI	Odoardo
MALANDRINO	Orazio
MALANDRUCOLO	Bruna
MALANDRUCOLO	Natalina
MALATESTA	Paola
MALGIOGLIO	Loretta
MALLOCI	Pina
MALNATI	Giuseppina
MALVERSINI	Carla
MALVONE	Caterina
MAMMUCHERI	Laura
MAMMUNARI	Diana
MANAI	Aurora
MANCIA	Carla
MANCINI	Francesca
MANCINI	Antonio
MANCINI	Lidia
MANCINI	Alberto
MANCINI	Elena
MANCINI	Teresa
MANCINI	Basilio
MANCINI	Mario
MANCINI	Rosella
MANCUSO	Giacomo
MANDOLINI	Silvana
MANDRO	Gianluca

COGNOME	NOME
MANFELLOTTI	Concetta
MANFREDELLI	Caterina
MANFREDI	Domenico
MANFREDI	Domenico
MANFREDI	Domenico
MANFREDI	Franco
MANFREDONIA	Giuseppe
MANFREDONIA	Giulia
MANGANO	Mariarita
MANGIA	Angelina
MANGIOLA	Lucia
MANICONE	Michele
MANIGRASSO	Lorenzo
MANNA	Domenico
MANNOLOTTI	Ida
MANOLI	Marcello
MANSO	Maria
MANTERO	Sandro
MANTUANO	Angela
MANZELLA	Giuseppe
MANZI	Vincenza
MANZI	Alfonso
MANZO	Rosa
MARAFFINO	Mario
MARAGLINO	Francesco
MARAGLINO	Antonio
MARANDO	Domenico
MARANO	Nando
MARANO	Orlando
MARANO	Marisa
MARANO	Alfonsina
MARANO	Elisabetta
MARASCIULO	Carmela
MARASCIULO	Nicolò
MARASCIULO	Felice
MARASCIULO	Luca
MARCHESANO	Carmela
MARCHESE	Rocco
MARCHESE	Valentina
MARCHESI	Giorgio
MARCHETTI	Rosa
MARCHETTI	Carmina
MARCHETTI	Luigi
MARCHETTI	Mario
MARCHI	Paola
MARCHINO	Annamaria
MARCOLINI	Osanna
MARCOTULLI	Marisa
MARCUZZI	Silvana
MARELLA	Carmelaanna
MARELLI	Itala

Partecipanti **Senior Italia FederAnziani**

COGNOME	NOME
MAREMMANI	Antoniogianfranco
MARES	Vittorio
MARESCA	Rosa
MARGAGNONI	Raffaele
MARGHERITA	Rosa
MARGHERITA	Angela
MARGHERITA	Marialuigia
MARGIOTTA	Maria
MARGOTTA	Franco
MARI	Carlo
MARIANI	Giovanna
MARIANI	Natalina
MARINANGELI	Ennio
MARINI	Giovanni
MARINO	Carmela
MARINO	Aida
MARINO	Oronzo
MARINO	Egidio
MARINO	Miriana
MARIOTTI	Onelia
MARIOTTI	Antonio
MARONE	Antonia
MAROTTA	Antonia
MAROZZI	Clotilde
MARRAMIERO	Benita
MARROCCOLI	Rosa
MARRONE	Roberto
MARSELLA	Liliana
MARSILI	Paola
MARTEGANI	Leonilde
MARTIGNONI	Lucia
MARTINELLI	Silvana
MARTINELLI	Teolinda
MARTINELLI	Vittoria
MARTINI	Annamaria
MARTINO	Giovina
MARTINO	Antoniastella
MARTINO	Leonardo
MARTINS	Giuseppe
MARTNI	Enrico
MARTUCCI	Rita
MARTUFI	Aldo
MARTUFI	Mario
MARUCA	Angela
MARVULI	Vincenzo
MARVULLI	Domenico
MARZANO	Antonia
MARZANO	Annarosa
MARZANO	Emma
MARZI	Gino
MARZU'	Gabriella

COGNOME	NOME
MASALA	Gavino
MASCETTI	Mariadolores
MASCOLO	Lucia
MASCOLO	Francesca
MASCOLO	Emanuele
MASOTTI	Marisa
MASSABÒ	Agostino
MASSARI	Pietro
MASSARI	Silvana
MASSARO	Michele
MASSARO	Assunta
MASSARONI	Mirella
MASSELLI	Mariagrazia
MASSIMI	Andrea
MASSIMI	Marino
MASTRACCI	Angelamaria
MASTRANGELO	Biagio
MASTROCCHIO	Arturo
MASTRODDI	Francesco
MASTRODDI	Nazzarena
MASTRODOMENICO	Luigia
MASTROGIACOMO	Fiorentina
MASTROGIULIO	Roccosalvatore
MASTRONARDI	Rosaria
MASTROPIETRO	Carmela
MATICHECCHIA	Giuseppe
MATRAXIA	Mariateresa
MATTEI	Pierpaolo
MATTEI	Melissa
MATTEO	Antonietta
MATTIVI	Floriano
MAURA	Luigi
MAURINI	Esterina
MAURO	Vincenzo
MAZZA	Rosalba
MAZZA	Mariarosa
MAZZARELLA	Lucio
MAZZELLA	Mara
MAZZINI	Silvana
MAZZOCCHI	Genoveffa
MAZZOCCHIGEDDA	Gedda
MAZZOLA	Giuseppa
MAZZONE	Stella
MAZZUCCHI	Vincenzina
MAZZUCCO	Luigia
MAZZUCCO	Roberto
MEALLI	MariaLetizia
MECO	Giuseppina
MEDDA	Mariaantonia
MEI	Annununziata
MEI	Emilio

COGNOME	NOME
MEI	Giulia
MEI	Graziella
MELCHIONNA	Francesco
MELCHIOR	Giuliana
MELE	Maria
MELO	Bruna
MELO	Amelia
MELOTTI	Meris
MEMEO	Michele
MENCIOTTI	Stefania
MENEGON	Cecilia
MENGHINI	Filomena
MENGHINI	Dino
MENGONI	Luigina
MENNA	Luigia
MENNINO	Nunziata
MENZANO	Maria
MENZELLA	Dorina
MERCADANTE	Vito
MERCADANTE	Domenica
MERCANDANTE	Leonarda
MERCOLINO	Carmela
MERLINI	Margherita
MERLO	Bruna
MESSINA	Antonio
MESSINA	Vito
MIANI	Mario
MICCI	Sergio
MICELI	Antonio
MICELI	Angela
MICELI	Lucianosalvatore
MICHELETTI	Graziano
MICHELIZZI	Rosamaria
MICOLI	Cornelio
MICONE	Luigia
MIGLIA	Cinzia
MIGLIARINO	Domenica
MIGLIO	Carlo
MIGLIONICO	Mario
MIGLIORATI	Aldaria
MIGLIORI	Giovanna
MIGLIORINI	Giorgio
MIGLIORINI	Oscar
MIGNO	Rita
MILAN	Remo
MILANO	Elena
MILAROSA	Neulander
MILETO	Celestina
MILICI	Rosaria
MILLACCA	Mirella
MILO	Angelo

COGNOME	NOME
MILONE	Giovanni
MILONE	Angela
MILONE	Giuseppinanadia
MINCIO	Antonia
MINELLA	Rosa
MINELLI	Luigi
MINELLI	Ave
MINERVINI	Brunamaria
MINGARDI	Mariagrazia
MINGARELLI	Dario
MINISTERI	Sonia
MINNA	Anna
MIRABILE	Clotilde
MIRACAPILLO	Nicola
MIRANALTI	Massimo
MIRIGLIANO	Piera
MIRIGLIANO	Francesca
MIRRA	Gerardo
MISEO	Cristina
MISINO	Lina
MIZZAN	Renza
MIZZONI	Francesca
MOCCIA	Gerardina
MOCCIA	Carmela
MODARELLI	Michele
MODICA	Maria
MOFFA	Mariapia
MOGENTALE	Fernanda
MOIRANO	P.Luigi
MOLA	Anna
MOLINARI	Rocco
MOLINARI	Graziellaadriana
MOLITERNI	Rina
MOLTENI	Maria
MONACHESE	Maria
MONACO	Giuseppe
MONARI	Giuseppe
MONATTI	Sergio
MONDA	Maria
MONETI	Claudio
MONTANARO	Rosario
MONTANINO	Gelsomina
MONTEFIORI	Piero
MONTELEONE	Giorgio
MONTEMURRO	Fortunata
MONTEMURRO	Pasquale
MONTEMURRO	Grazia
MONTENERO	Aurora
MONTEPAONE	Mariateresa
MONTERASTELLI	Manuela
MONTERASTELLI	Dante

Partecipanti **Senior Italia FederAnziani**

COGNOME	NOME
MONTEROTTE	Silvana
MORANO	Carmine
MORANO	Ruggero
MORASCA	Elvira
MORBIN	Maria
MORELLATO	Giuliana
MORELLATO	Lucia
MORELLATO	Mariapia
MORELLI	Mariacaterina
MORELLO	Lidia
MORETTI	Palmira
MORETTI	Galliana
MORGANTI	Adele
MORGANTINI	Giuliana
MORI	Nunzio
MORINI	Graziella
MORRONE	Maria
MORTARUOLO	Erminia
MORZILLI	Erminio
MOSCA	Alda
MOSCA	Filippa
MOSCARELLI	Gina
MOSCATELLI	Rita
MOSCHETTA	Vincenzo
MOSNA	Walter
MOSNA	Mariagrazia
MOSSUCCA	Amalia
MOTOLESE	Franco
MOTTA	Marialuisa
MOTTA	Margherita
MOVIZZO	Angelo
MUCCIARELLI	Graziella
MUGNAI	Roberta
MUNZI	Maria
MURGESE	Leonardo
MURGO	Antonio
MURONI	Caterina
MUSCARIDOLA	Emanuele
MUSCARIDOLA	Antonio
MUSCARIDOLA	Maria
MUSCETTA	Giuseppe
MUSCIANESE	Giovanni
MUSSO	Lorenzo
MUSTO	Gina
NALBONE	Gaetano
NALBONE	Rocco
NALLI	Quinta
NANNI	Maura
NANNI	Pietro
NAPOLI	Caterina
NAPOLI	Vincenza

COGNOME	NOME
NAPOLI	Teresa
NAPOLITANO	Irene
NAPPI	Rocco
NAPPI	Rocco
NARCISO	Marioedoardo
NARDI	Vincenzo
NARDIELLO	Rosa
NARDIN	Vittorio
NARDIN	Ferdinando
NASCÈ	Giuseppa
NASTASI	Antonino
NATALE	Michelangelo
NATALE	Italo
NATALE	Ettore
NAVA	Claudia
NAVONE	Bruno
NEGRI	Eliana
NEIA	Liliana
NEIVA	Miranda
NEROZZI	Raffaello
NESCI	Giuseppe
NICOLA	Rita
NICOLARDI	Maria
NICOLETTI	Gino
NICOLETTI	Angela
NICOLETTI	Bruna
NICOSIA	Giuseppe
NICOTRA	Agata
NIDITO	Amalia
NIGRI	Alberto
NIGRO	Vita
NISTICÒ	Rosetta
NOBILE	Luciana
NOBILI	Severina
NOCERA	Raffaele
NOCERA	Rita
NORI	Mariapaola
NORO	Alvaro
NORO	Anna
NORO	Lidia
NOTARPIETRO	Nicoletta
NOVARA	Oreste
NOVELLI	Maria
NOVELLI	Pasquapaola
NOVELLINO	Rosanna
NOVIELLO	Carmela
NOVIELLO	Maria
NUCCI	Rita
NUCCI	Marina
NUCCI	Maria
NUCERA	Sebastiano

COGNOME	NOME
NUVOLI	Mariaantonia
NUZZO	Ciro
NUZZO	Gildo
OCCUPATI	Anna
ODDONE	Luciano
OLCESE	Rita
OLEVANO	Franco
OLIVA	Rosa
OLIVA	Augusto
OLIVA	Piera
OLIVIERI	Francesco
OLIVIERI	Annamaria
OLIVUCCI	Floriana
ONDA	Roberto
OPREA	Georgeta
ORATI	Luigina
ORCIANI	Floreana
OREL	Fabio
ORESTA	Antonia
ORESTANO	Giuseppe
ORICCHIO	Gabriella
ORICCHIO	Annamaria
ORIGLIA	Antonietta
ORLANDI	Edda
ORLANDO	Laura
ORSINI	Dario
OSTI	Mariapalma
OVERO	Carmine
PACCHIARITTI	Aldeno
PACE	Salvatore
PACIFICI	Liliana
PACIFICO	Marino
PACINI	Adriana
PADERI	Adelchi
PADUANO	Rosa
PADUANO	Elena
PAGANO	Pasqualina
PAGANO	Giovanna
PAGANO	Raffaela
PAGLIUCA	Lucialo
PAGNINI	Gabriella
PAGNINI	Graziano
PAGNINI	Graziella
PAGNUNCELLI	Silverio
PALA	Marco
PALA	Franca
PALAGANO	Egidio
PALAZZO	Maria
PALMAGHINIFERRER	Ernesto
PALMIERI	Margherita
PALOMBI	Mauro

COGNOME	NOME
PALOMBI	Patrizia
PALUMBO	Maria
PALUZZI	Dante
PAMPALONE	Giuseppa
PANDOLFI	Genoeffa
PANEPINTO	Giuseppe
PANETTA	Caterina
PANETTO	Mariaantonietta
PANICHI	Luana
PANICO	Anna
PANIGUTTI	Franco
PANISCO	Laura
PANTALEONI	Silvana
PANTINI	Franca
PANTINI	Mara
PANTOLFI	Francesca
PANTONE	Francesca
PANUNZI	Enrico
PANZA	Carmela
PANZA	Guido
PANZA	Annamaria
PAOLANGELI	Luisa
PAOLAZZI	Raimondina
PAOLELLA	Lucia
PAOLICELLI	Felicia
PAOLICELLI	Emanuele
PAOLINI	Giovanni
PAPA	Riccardina
PAPALEO	Gaetano
PAPALEO	Francesco
PAPINI	Patrizia
PAPISCA	Pasquale
PAPITTO	Annamaria
PARADISO	Giuseppe
PARANDELLI	Rosina
PARAPINI	Rosaanna
PARAVANO	Iolanda
PARELLA	Tommasina
PARENTE	Salvatore
PARENTE	Pasquale
PARENTE	Bruna
PARISE	Giorgio
PARISELLA	Filomena
PARISI	Gennaro
PARISI	Antonia
PARISI	Maria
PARISINI	Tonino
PARISINI	Nicola
PARISOTTA	Lorella
PARISSE	Serenamaria
PARMEGGIANI	Mauro

Partecipanti **Senior Italia FederAnziani**

COGNOME	NOME
PARMIGIANI	Marinella
PASCA	Gennaro
PASCALE	Caterina
PASCIUTO	Franco
PASCOLO	Antonio
PASCOLO	Giuliana
PASCUCCI	Vittorio
PASCUCCI	Luigina
PASCUCCI	Mariaassunta
PASCUCCI	Marangela
PASELLI	Bruna
PASETTO	Carla
PASINI	Mariateresa
PASOTTI	Sabrina
PASQUALE	Elena
PASQUALI	Giorgina
PASQUALINI	Carlo
PASQUALONE	Gino
PASQUINI	Giancarlo
PASQUINO	Giuseppe
PASQUINO	Mariarosaria
PASSA	Gino
PASSA	Augusto
PASSAMONTI	Maurizio
PASSAQUINDICI	Raffaele
PASSARIELLO	Carolina
PASSERI	Umberto
PASSONI	Sandro
PASTORE	Angela
PASTORELLI	Vera
PASTURA	Alba
PATRACCHIUTTO	Olga
PATRENOSTRO	Nicola
PATRIZI	Giovanni
PATUZZO	Giovanni
PAVIA	Mariadelcarmen
PAVIA	Iolanda
PAVONCELLI	Giuseppina
PAVONE	Rosa
PECCHIOLI	Liliana
PECCIA	Olga
PECORARO	Domenico
PEDRON	Maria
PEDROTTI	Armando
PELIGNAD'EMILIO	Diana
PELIZZO	Guido
PELLECCIONI	Teresita
PELLEGRINI	Enzo
PELLEGRINI	Vincenza
PELLERANO	
PELLUTRI	Mariapia

COGNOME	NOME
PELOSI	Angelo
PELOSO	Liana
PENNATI	Teresita
PENTORI	Maria
PEPE	Giuseppina
PEPI	Magda
PERCHINELLI	Mariaadele
PERFETTI	Mariateresa
PERFETTO	Chiara
PERGOLA	Concettina
PERILLO	Fabio
PERINI	Renata
PERO	Vilma
PERON	Miriam
PERRI	Angela
PERRI	Carolina
PERRICONE	Pietro
PERRINO	Eligio
PERRONE	Paolo
PERRONI	Annamaria
PERSICO	Assunta
PERTICAROLI	Sara
PERUGINI	Antimina
PERULLI	Arnaldo
PESCASOLDI	Mario
PESTINA	Carlo
PETINO	Romaldo
PETRACCHI	Maurizio
PETRALIA	Giuseppa
PETRALLA	Francesco
PETRASSI	Lina
PETRCCA	Annamaria
PETRECCHIA	Anna
PETRELLA	Sergiomario
PETRICCA	Teresa
PETRILLO	Franca
PETRINCOLA	Rosario
PETRINI	Giuseppe
PETRINI	Silvano
PETRINO	Carmela
PETRINO	Anna
PETROCCHI	Amedeo
PETROLO	Giovanna
PETRONE	Claudio
PETRONE	Assunta
PETRUCCI	Donato
PETRUZZELLI	Anna
PETRUZZELLI	Antonietta
PETRUZZI	Vita
PETRUZZIELLO	Michele
PETRUZZIELLO	Maria

COGNOME	NOME
PEZZALI	Marisa
PIATTI	Augusto
PIAZZA	Girolama
PICA	Dante
PICAMO	Tommaso
PICARDI	Nunzia
PICCHIONI	Franco
PICCIONI	Annamaria
PICCIRILLO	Giuseppe
PICCIRILLO	Carmela
PICCIRILLO	Giuseppina
PICCONI	Katia
PICCONI	Marinella
PICHLER	Renzo
PIERALLI	Fedora
PIERGALLINI	Aldo
PIERI	Eros
PIERLUIGI	Luigina
PIERMARINI	Paola
PIERRO	Gerardo
PIERSANTI	Angela
PIETROBELLI	Margherita
PIETROFORTE	Adriano
PIETROPAOLI	Pietro
PIFFER	Lino
PIGNATA	Adele
PIGNATIELLO	Assunta
PILATO	Raffaela
PILONE	Marisa
PIMAZZONI	Maria
PINAROLI	Osvaldo
PINI	Marisa
PINNA	Mariangela
PINTO	Tommaso
PINTO	Giovanna
PINUCCIO	Bernardo
PIRAS	Matilde
PIROLO	Giacomo
PIRONI	Mariateresa
PIRRONITTO	M.Rosa
PISA	Rosalba
PISANO	Oscarino
PISAPIA	Anna
PISARRA	Angelo
PISCHE	Giovanna
PISCICELLI	Marialucia
PISCIONE	Manola
PISCITELLI	Antonio
PISCOPO	Luisa
PISCOPO	Giuseppina
PISTILLI	Rosa

COGNOME	NOME
PISTOLESE	Luisa
PITICCHIO	Carmelo
PITOIA	Donato
PITROLO	Raffaela
PIZZICAROLI	Alberto
PIZZINI	Annamaria
PIZZONI	Eliseo
PLATI	Daniela
PLATI'	Filomena
POGGI	Giovanni
POLESENANI	Luciana
POLI	Caterina
POLIONI	Luisa
POLIZZI	Salvatore
POLLIO	Amelia
POLLIO	Cecilia
POMPA	Annamaria
POMPONIO	Antonio
PONTORNO	Concetta
PONTRELLI	Matilde
PONTREMOLESI	Mara
PONZO	Addolorata
POPOLA	Margherita
PORCARO	Anna
PORCARO	Antonio
PORI	Maria
PORTANOVA	Anna
PORTO	Angelo
POSTIGLIONE	Nicola
POT	Petronella
POZZATI	Egidia
POZZI	Luciana
POZZI	Rosanna
POZZOLI	Mariapia
PRATESI	Laura
PRATESI	Rosanna
PRATESI	Marco
PRATESI	Sergio
PRESTA	Laura
PRESTINICOLA	Matilde
PRETE	Cosimo
PRETE	Luigi
PRIORE	Carmine
PRIORINI	Ferruccio
PRIVITERA	Maria
PROCIDA	Vincenzo
PROCOPIO	Francesca
PROFICO	Berta
PROIA	Assuntina
PROIETTI	Alvaro
PROIETTI	Giuseppina

Partecipanti **Senior Italia FederAnziani**

COGNOME	NOME
PROIETTI	Rosalba
PROSPERINI	Giliana
PROTANO	Ernesto
PROVASI	Franco
PROVVIDENZA	Lucia
PUCCI	Giulia
PUGLIA	Teresa
PUGLIELLI	Annalaila
PUGLIELLI	Sergio
PULICE	Antonietta
PULIMANTI	Giancarlo
PULLARA	Petronilla
PULLO	Luigi
PULSELLI	Mariapompea
PUNGITORE	Teresa
PUPA	Feliciana
PUSSINI	Donatella
QUADRANTI	Annamaria
QUARANTA	Anna
QUARANTA	Mutata
QUARATINO	Leonarda
QUARATO	Rocco
QUARCHI	Anna
QUARTA	Andrea
QUATTRINO	Adriana
RADAELLI	Pietro
RADAELLI	Marialuisa
RADOGNA	Anna
RAFFAELI	Roberto
RAGAZZONI	Elena
RAGUSO	Loretta
RAGUSO	Elisabetta
RAIA	Elvira
RAIMONDI	Caterina
RAIMONDI	Lucchettipietro
RAITI	Angelo
RAMPINI	Marisa
RAMPINI	Massimo
RANAUDO	Alberto
RANCAN	Elena
RANDISI	Anna
RANZATO	Giuseppina
RAPATTONI	Remo
RAPATTONI	Giulio
RASCOIERI	Tania
RAZZA	Vanda
RAZZANO	Vincenzo
RAZZANO	Eleonora
RAZZECA	Antonio
RE	Rosaria
RE	Teresa

COGNOME	NOME
REA	Anna
REBECCHI	Guglielma
REBECCHI	Guglielma
RECALCHI	Daniela
RECINE	Maria
REDAELLI	Tulliacarla
REGATTI	Claudio
REGGIANI	Roberta
REGINA	Domenica
REITANO	Assunta
RELLA	Giovanni
RELLA	Amerigo
REMINI	Anna
RENNA	Antonia
RENZI	Rosa
RENZI	Pina
RESCALLI	Valeriaaugusta
RIBELLO	Emilia
RIBOLDI	Fiorenza
RICCALDO	Giovanni
RICCI	Rita
RICCI	Marino
RICCI	Gabriella
RICCI	Giuseppa
RICCI	Clara
RICCIARDELLA	Vito
RICCIARDI	Maria
RICCIARDI	Antonietta
RICCIARELLI	Elsa
RICOSSA	Patrizia
RICUCCI	Silvana
RIDIVIGI	Pasquarosa
RIDOLA	Mariagabriella
RIDOLFI	Marisa
RIFINO	Angela
RIGA	Giuliana
RIGHETTI	Ermanno
RIGHETTI	Tiziana
RIGHI	Adriana
RIGON	Marilisa
RIGON	M.Grazia
RILLO	Luigi
RINALDI	Paolo
RINALDI	Giovanni
RINALDI	Rosa
RINALDI	Silvestro
RINALDI	Ennio
RINAUTO	Filippa
RIPETTA	Pietro
RIPULLONE	Salvatore
RITA	Leporini

COGNOME	NOME
RITOTA	Luigi
RIVA	Francesca
RIVA	Josèmaria
RIVA	Carolina
RIVOLTA	Giovanna
RIZZA	Fernanda
RIZZA	Elena
RIZZA	Elena
RIZZA	Francesco
RIZZITELLI	Maria
RIZZO	Piera
RIZZO	Pietro
RIZZO	Vincenzo
RIZZO	Giustina
RIZZO	Gloria
ROBERTI	Vittoria
ROCCA	Giuseppina
ROCCA	Mauro
ROCCAFIORITA	Giuseppe
ROCCAFIORITA	Fiorella
ROCCAFIORITA	Mirella
ROCCHETTA	Elenamaria
ROCCHI	Giancarlo
ROCCISANO	Luigi
ROCCISANO	Luciano
RODRIGUEZ	Maria
ROLLINO	Maria
ROMA	Laura
ROMAGNOLI	Piera
ROMANELLI	Gaetano
ROMANO	Anna
ROMANO	Assunta
ROMANO	Luigia
ROMANO	Filippa
ROMANO	Immacolata
ROMANO	Angelo
RONCHI	Marisa
RONDINELLI	Francesca
RONDINELLI	Mariadomenica
RONDINONE	Caterina
ROSANELLI	Teodora
ROSARIO	Orlando
ROSATI	Marsilia
ROSATO	Vincenzo
ROSETI	Marina
ROSITO	Filomena
ROSMARINO	Salvatore
ROSSANO	Francesco
ROSSAROLA	Carla
ROSSETTI	Anna
ROSSETTO	Maria

COGNOME	NOME
ROSSI	Lamberto
ROSSI	Angela
ROSSI	Giangiorgio
ROSSI	Livio
ROSSI	Anna
ROSSI	Rosa
ROSSI	Rosa
ROSSINI	Antonio
ROSSO	Giuseppe
ROSSO	Maria
ROTA	Novellamaria
ROTA	Mariaanna
ROTA	Daria
ROTONDARO	Ada
ROTONDO	Anna
ROTONDO	Annamaria
ROTONDO	Anna
ROVEDA	Sabrina
ROVELLI	Fernanda
ROVERE	Onorina
ROVETTO	Pitro
RUCIRETA	Camilla
RUFFINI	Piera
RUGGERI	Mariaantonietta
RUGGERI	Erminia
RUGGERI	Sergio
RUGGERI	Adele
RUOTOLO	Carmela
RUSCIANO	Giuseppe
RUSSO	Marianna
RUSSO	Anna
RUSSO	Antonio
RUSSO	Margherita
RUSSO	ClaudioStefano
SABATINI	Vincenzo
SABATINI	Paola
SABATINO	Vincenzo
SABATINO	Elisabetta
SABATO	Salvatore
SABATO	Mario
SACCO	Bruna
SACCO	Mariapia
SACCO	Annunziata
SACCOIA	Rosaria
SACCOIA	Maria
SACCONI	Carmela
SADOTTI	Piera
SADOTTI	Mario
SAGANETI	Rocco
SAGANETI	Rocco
SALA	Adriana

Partecipanti **Senior Italia FederAnziani**

COGNOME	NOME
SALAROGLIO	Lilia
SALATI	Alfredo
SALDO	Paolo
SALEMI	Luciano
SALERNO	Rosaria
SALI	Adriana
SALIERNO	Maria
SALOMONI	Mirella
SALOMONI	Rina
SALTORI	Daniela
SALVADORI	Loredana
SALVATI	Giuliana
SALVATI	Marzia
SALVATORE	Giuseppe
SALVIATI	Teresa
SAMA	Assunta
SAMÀ	Mariaassunta
SAMMARCO	Rosmunda
SANDOMENICO	Mariagrazia
SANDON	Bruno
SANFILIPPO	Rosa
SANGIORGIO	Giulia
SANSEVERINO	Elisa
SANSONITI	Luciana
SANSONITI	Giuseppe
SANSOTTA	Daniela
SANTACATERINA	Agnese
SANTANGELI	Romeo
SANTANGELO	Silvia
SANTANGELO	Giovanni
SANTAROSSA	
SANTELLA	Alfredo
SANTIN	Marisa
SANTOCHIRICO	Mariarosaria
SANTONI	Giuliano
SANTONI	Rita
SANTORO	Alessandro
SANTORO	Maria
SANTORO	A.Maria
SANTORSOLA	Angela
SAPIO	Gennaro
SAPORITO	Giovanni
SARAGAMI	Bruno
SARAGAMI	Mariagabriella
SARDELLA	Antonio
SARLI	Fernanda
SARNO	Vittoria
SARRA	Angelor.
SARTI	Angiolino
SARTINI	Mariarosa
SARTORI	Bruno

COGNOME	NOME
SASSANELLI	Anna
SASSI	Carmela
SATTA	Guidoroberto
SAVANI	Ottorino
SAVINO	Francesca
SAVOGIN	Ornella
SCACCHI	Marino
SCALA	Anna
SCALCIONE	Antonio
SCALETTI	Vania
SCALZI	Terzina
SCAMINACIRUSSO	Rosalinda
SCANDIFFIO	Vincenzo
SCANDIFFIO	Leonardo
SCANDURRA	Grazia
SCANIO	Mirella
SCANU	Mariaalessandra
SCARABELLO	Carla
SCARAMASTRA	Giorgio
SCARAMELLA	Stefania
SCARAMUZZO	Demetrio
SCARANO	Olga
SCARAVELLI	Giuseppe
SCARCIOLLA	Maria
SCARDINO	Alberto
SCARELLA	Mariamaddalena
SCARFO'	Loredana
SCARINCI	Fiammetta
SCARINGI	Lucia
SCARPA	Carmelinda
SCARPINI	Mariarita
SCAVRAN	Francesco
SCAVUZZO	Giovanni
SCAVUZZO	Mariaconcetta
SCHERMIDORI	Rosa
SCHIANO	Rita
SCHIATTARELLA	Mariarosaria
SCHIAVI	Tiziana
SCHIAVONCINI	Antonio
SCHIMENTI	Paola
SCHIMENTI	MariaPia
SCHINAIA	Maria
SCHIRALDI	Rita
SCHISANI	Anna
SCIALANCA	Mario
SCIPIONI	Vanda
SCOGNAMIGLIO	Maria
SCOPINIO	Armando
SCORSONE	Diego
SCREMIN	Luigina
SCRENCI	Maria

COGNOME	NOME
SCRIMIERI	Angelo
SCUCCHIA	Guerino
SCURTI	Santaassunta
SCUTO	Giuseppa
SEBASTIANELLI	Alba
SEBASTIANO	Maddalena
SECCO	Gianni
SEGATI	Assunta
SELLITRI	Domenica
SELVAGGI	Anna
SEMIDAI	Anna
SENO	Ennio
SENSI	Adele
SEPE	Mariarosaria
SERAFINI	Nando
SERAFINI	Armando
SERAFINI	Angelino
SERAFINI	Lina
SERAFINI	Antonio
SERENA	Paola
SERGI	Vincenzo
SERGI	Lucia
SERILI	Rita
SERILLI	Giacoma
SERINELLI	Beniamino
SERNIA	Sterpeta
SERPICO	Antonietta
SERRA	Marianna
SERRA	Luigi
SERVILLO	Margherita
SERVILLO	Raffaela
SESSO	Ornella
SESTO	Rossana
SETA	Franceschina
SETTINO	Salvatore
SEVERINI	Lina
SEVERINI	Miriam
SEVERINI	Mimma
SEVERINO	Fiorella
SGARAMELLA	Antonio
SIANO	Rosario
SICILIANO	Antonella
SICOLI	Angelina
SICOLI	Luigi
SICOLI	Rosa
SIELLI	Ida
SIGNORELLI	Maddalena
SIGNORILE	Marisa
SIGNORINI	Ivonne
SILENZI	Lino
SILVANO	Adriana

COGNOME	NOME
SILVESTRO	Mariarosaria
SILVESTRO	Maria
SIMEONI	Caterina
SIMEONI	Sabrina
SIMONE	Nuccia
SIMONE	Maria
SIMONE	Daniela
SIMONI	Aldo
SIMONI	Maddalena
SIMONOTTI	Enrica
SINIBALDI	Adele
SINIS	Walter
SINISI	Vincenzamaria
SIONI	Edda
SIOTTO	Francesca
SIRAGUSA	Epifania
SIRCI	Paola
SIRESSI	Ester
SIVILLI	Ignazia
SIVO	Immacolatina
SOAVE	Dina
SOCCI	Mirella
SOCCI	Erminia
SOCCOLINI	Carlo
SOLAZZI	Addolorata
SOLDANO	Anna
SOLDANO	Mariarosetta
SOLIMANDO	Carmine
SOLITARIO	Saverio
SOLOFRA	Carlo
SOPRANI	Mariapia
SORA	Ermelinda
SORCI	Giulia
SORIANO	Milva
SORRENTINO	Maria
SORRENTINO	Ciro
SOZZI	Marina
SPACCIALBELLO	Giovanna
SPADA	Antonio
SPADAFORA	Giovanni
SPADARO	Antonia
SPADARO	Maria
SPADAVECCHIA	Maria
SPAGNOLLI	Vittoria
SPAGNOLO	Mariella
SPAGNOLO	Massimo
SPAGNOLO	Giuseppe
SPAGNOLO	Patrizia
SPALLINA	Vincenza
SPAMPANATO	Teresa
SPANIO	Aldo

Partecipanti **Senior Italia FederAnziani**

COGNOME	NOME
SPECCHIO	Vito
SPECCHIO	Francesca
SPECCHIULLO	Leonardo
SPECOGNA	Edda
SPERANZA	Michele
SPERATI	Mirella
SPERDUTO	Guido
SPERINDIO	M.Maddalena
SPERONI	Francesca
SPIGNO	Rosaria
SPINELLA	Fiorina
SPINELLI	Antonio
SPINELLI	Roberto
SPIZZIRRI	Antonio
SPOSATO	Cosentino
SPOTO	Luciano
SPROVIERI	Antonietta
SPURIOCATENA	Ugo
SQUADRANI	Rosa
SQUARTECCHIA	Rosaria
SQUARZONI	Fulvia
SQUILLACE	Eduardo
STAFFIERI	Mariabruna
STAGNO	Giacinta
STAGNO	Filomena
STAIANO	Mariagrazia
STANCATI	Antonio
STANCATI	Jessica
STANCATO	Mariabrunella
STANCATO	Jolanda
STANCATO	Donatella
STANIG	Giuseppe
STASI	Giuseppe
STASI	Luigi
STAZI	Biancamaria
STEFANANTONIO	Domenica
STEFANELLI	Edoardo
STEFANI	Lieta
STEFANI	Gianna
STEFANUCCI	Luigi
STELLATO	Mariapia
STENICO	Silvia
STERLE	Bianca
STIFANI	Anna
STIGLIANI	Rocco
STORIA	Rosa
STRAFFORELLO	Giulio
STRAPPAVECCIA	M.Luisa
STRAZZA	Gerarda
STRAZZIARI	Gabriella
STUFARA	Anna

COGNOME	NOME
STUFARA	Adriana
SUACCHINI	Livio
SUMA	Donatella
SUNATRA	Giuseppa
SURACE	Angela
SURACE	Vincenzo
TABEGNA	Egidio
TACCI	Giuseppe
TADDEI	MariaGrazia
TAGLIAFERRI	Franco
TAIBI	Mariacalogera
TALARICO	Giovanna
TALONE	Anna
TALVACCHIA	Tiziana
TAMBURO	Annaluciabenedetta
TAMBURRANO	Paolapia
TAMBURRINO	Egidio
TAMMA	Franco
TAMMACCARO	Raffaella
TAMMARO	Angelo
TANCINI	Ivana
TANDURELLI	Silvia
TANDURELLI	Giuseppe
TANNESSE	Piera
TANNO	Gino
TANZI	Serafina
TARALLO	Dante
TARANTINO	Adelina
TARANTINO	Pino
TARDANICO	Giusi
TARNO	Simonetta
TARQUINI	Osvaldo
TARQUINI	Cecilia
TARRANO	Vincenzo
TARRAVIANI	Luciana
TARRICONE	Raffaella
TARTAGLIA	Emanuela
TARTAGLINI	Luciana
TARTARINI	Norina
TARTARO	Maria
TARTARO	Claudio
TARZIA	Vincenzo
TATARELLA	Dario
TAURIELLO	Margherita
TAURO	Maria
TAVERNITI	Carmela
TECORVI	Rosalba
TEDESCO	Pietro
TEDESCO	Giuseppe
TEDESCO	Antonio
TEDESCO	Paolo

COGNOME	NOME
TENGA	Carmela
TENGA	Silvana
TENTELLINI	Umbro
TENZARELLA	Mariada
TERRENO	Paolo
TESINI	Antonio
TESTA	Oliviero
TETTAMANTI	Ivana
TETTAMANTI	Massimo
TEZZON	Guerino
TIACCI	Ettore
TIBALDI	Agnese
TICHETTI	Nando
TIENCO	Pasqua
TIGLI	Leonardo
TIGNOLA	Antonia
TIMOSSI	Bianca
TINAGLIA	Leandro
TIROCCHI	Luigina
TIRONE	Margherita
TOCCI	Mariateresa
TOCCO	Pietro
TODDE	Franco
TODESCHINI	Flaviano
TODISCO	Mariarosaria
TOFFOLI	Gino
TOGNA	Carmen
TOGNATO	Maria
TOGNATO	Alice
TOGNONI	Natale
TOMATIS	Rosaria
TOMEDI	Franca
TOMMASIELLO	Antonio
TONDI	AnnaRosa
TONELLI	Teresa
TONIOLO	Mariarosa
TOPAZIO	Saverio
TORDINI	Roberta
TORDONE	Santina
TORO	Riccardo
TORQUATO	Giuseppe
TORRENE	Giuseppe
TORRISI	Salvatore
TOSCANO	Giuseppa
TOSI	Gianna
TOSO	Roberto
TOSTI	Elia
TRABUCCO	Teresa
TRAINITO	Concetta
TRALLI	Rocco
TRAMPETTI	Vincenzo

COGNOME	NOME
TRANI	Roberto
TRANI	Antonio
TRANI	Franco
TRAPANESE	Rosaria
TRAPELLA	Annamaria
TRAVAGLIATI	Luciana
TRAVAGLIONE	Mariagiuseppa
TREFOLELLO	Maria
TREMAMUNDO	Domenico
TRENTADUE	Lucia
TRENTINI	Francesco
TRETOLA	Diego
TREVISAN	Maria
TRIA	Graziamaria
TRICARICO	Cosimo
TRIMA	Norma
TRIMARCO	Giovanna
TRIMBOLI	Fabio
TRIMBOLI	Giuseppeina
TRINTI	Giulio
TRIPODI	Mariannina
TROIANI	Rossana
TROMBETTA	Rita
TROMBETTA	Piero
TROPEANO	Olimpia
TROSA	Gabriella
TROZZO	Antonio
TUBEROSO	Raffaele
TUCCI	Vittorio
TUCCI	Francesco
TUFANISCO	Mariaantonietta
TUFI	Riccardo
TURCO	Giuseppe
TURCO	Salvatore
TURSI	Riccardo
TURSI	Teresa
TURSI	Carmela
TURTURO	Angelica
TUTINO	Alberto
TUTTOBENE	Mario
ULIVI	Olga
ULIVUCCI	Franco
URBANI	Emilia
URBANI	Annamaria
URBANIGIULIANA	Giuliana
URCIUOLI	Carmine
URSELLI	Maria
URSILLO	Mariavittoria
USSARDI	Mariacristina
UZAN	Uliana
VACCALLUZZO	Antonino

Partecipanti **Senior Italia FederAnziani**

COGNOME	NOME
VACCARI	Massimiliano
VACCARI	Paola
VACCARO	Mario
VACCIRCA	Maria
VAILATI	Paola
VALENTE	Anna
VALENTINA	Vittoria
VALENTINI	Diana
VALENTINI	Maria
VALENZIANO	Antonina
VALENZIANO	Graziella
VALERIO	Lorenza
VALLE	Stefania
VALLEFUOCO	Assunta
VALLINI	Giovanni
VALLONE	Rocco
VALLONI	Maurizio
VALLUZZI	Rosa
VALVO	Fiorella
VANINI	Gianfranco
VANNI	Luana
VANNUCCHI	Vanna
VANNUCCHI	Tamara
VARIANO	Silvano
VARRIALE	Liliana
VARRICCHIO	Maurizio
VARRICCHIO	Rita
VASSALLO	Antonio
VASTA	Anna
VASTA	Cosima
VECCHIA	Mario
VELARDI	Giuseppe
VELLA	Camillo
VENDRAMINI	Giuseppe
VENEZIA	Giovanni
VENEZIANI	Anna
VENNERI	Giuseppe
VENTOLA	Michelangelo
VENTRUTI	Annastella
VENTURA	Renata
VENTURI	Emineris
VENTURI	Renata
VENTURI	Marisa
VENTURI	Ivana
VENTURI	Cesira
VENTURINI	Viviana
VENTURINI	Concetta
VERARDO	Vincenzo
VERDECCHIA	Paola
VERDI	Concetta
VERDINERO	Michele

COGNOME	NOME
VERGURA	Francesco
VERLINGIERI	Italo
VERLINGIERI	Guido
VERLINGIERI	Gianpiero
VERONESI	Giuseppina
VERONESI	William
VERRILLO	Mariagrazia
VERRINGIA	Itala
VERTICCHIO	Licia
VERZULLI	Rita
VESCIO	Giovanna
VESTITA	Antonio
VETRANI	Caterina
VEZZOSI	Annunziata
VIANELLO	Stelio
VICARIO	Giuseppina
VICINO	Filippo
VICINO	Michele
VICOTRA	Carmela
VIELE	Francesco
VIELE	Anna
VIGGIANO	Annaelena
VIGILANTE	Annamaria
VIGNALI	Rosanna
VIGNALI	Daniele
VIGOLO	Luisa
VILLANI	Giovanni
VILLARI	Rosa
VINCI	Arcangelo
VIOLA	Filippa
VIOLA	M.Gabriella
VIOLA	Luigina
VIOZZI	Angelina
VIRDIS	Salvatore
VIRZI'	Venera
VITALE	Giuseppe
VITALE	Assunta
VITALE	Giuseppe
VITALE	Antonio
VITALE	Lina
VITALE	Carmela
VITALI	Alba
VITALI	Ivana
VITALI	Gina
VITELLI	Marianna
VITELLI	Iolanda
VITTERITTI	Sila
VITTI	Maria
VITTORI	Alfreda
VIVALDINI	Loredanarita
VIVENZIO	Pietro

COGNOME	NOME
VIVIANI	Ivana
VOCI	Gerarda
VOLPATO	Giuliana
VOLPE	Mariapia
VOLPE	Giacinta
VOLPE	Anna
VOLPE	Paola
VOLPENTESTA	Vincenzo
VOLPENTESTA	Alessandro
VOLPENTESTA	Antonio
VOLPI	Silvio
VOLPI	Silvana
VOZZA	Antonio
VOZZA	Elisa
VOZZO	Maria
VUOLO	Anna
ZACCARIA	Gennaro
ZACCARIA	Bianca
ZAFFARANO	Giuseppe
ZAFFARO	Giuseppe
ZAGARI	Antonio
ZAGARI	Giuseppe
ZAGARIA	Maria
ZAMBRELLA	Donatomario
ZAMPOLLI	Riccardo
ZANARDO	Lidia
ZANASI	Luisa
ZANATTA	Elsa
ZANCO	Nadia
ZANDEL	Diego
ZANINI	Zenao
ZANINI	Francesco
ZANNA	Giovanna
ZANNA	Maria
ZANNESE	PierGiorgio
ZANOTTI	Graziella
ZANZANI	Walter
ZARBA	Calogero
ZARBA	Angela
ZAURRINI	Costanza
ZAZZERO	Giuseppina
ZENARI	Silvana
ZERRI	Carlo
ZICARI	Nicola
ZICARI	Rosa
ZICARI	Vincenzo
ZIGLIOTTO	Roberta
ZILIO	Laura
ZIMOL	Teresa
ZINCO	Annunziata
ZINGARO	Grazia

COGNOME	NOME
ZINNI	Francesco
ZONNO	Antonio
ZORATTI	Gina
ZORATTO	Miranda
ZORZI	Luciana
ZORZI	Luciano
ZUCCHERO	Armando
ZULIAN	Ines
ZUPPARDI	Salvatore
ZURLA	Rosamaria

Elenco parziale - Nominativi pervenuti alla data della stampa

Senior Italia FederAnziani è la federazione delle associazioni della terza età fondata nel 2006 con lo scopo di tutelare i diritti e migliorare la qualità della vita delle persone Senior. La Federazione riunisce numerose associazioni per un totale di 3.500 Centri Sociali per Anziani (CSA) su tutto il territorio nazionale e oltre 3,5 milioni di persone aderenti.

La nostra Mission

- Valorizzare il ruolo dei Senior come risorsa insostituibile per la famiglia e la società;
- Orientare le politiche sanitarie e sociali verso lo sviluppo di programmi che favoriscano una sana longevità e promuovano il benessere lungo tutto l'arco della vita;
- Affermare il diritto alla salute quale diritto fondamentale dell'individuo, sancito dalla Costituzione, e sensibilizzare le Istituzioni per garantire equità nell'accesso alle cure.

Le Attività

La Federazione promuove ogni anno molte iniziative per rispondere alle esigenze della terza età. *In particolare:*

- organizza convegni nazionali e internazionali che coinvolgono migliaia di partecipanti tra delegati Senior Italia FederAnziani, medici delle principali società medico-scientifiche e organizzazioni di categoria partner della Federazione;
- collabora con le istituzioni e la comunità scientifica per la tutela della salute e la promozione dell'invecchiamento attivo specialmente attraverso la Corte di Giustizia Popolare per il Diritto alla Salute;
- organizza grandi eventi intorno ai temi centrali del mondo dei Senior e delle loro famiglie, come l'appuntamento annuale con il Forum della Salute, salone espositivo e momento aggregativo che riunisce migliaia di persone;
- effettua ricerche sui temi della salute e dell'economia sanitaria attraverso il suo Centro Studi SIC Sanità in Cifre;
- effettua ricerche sugli stili di vita della popolazione Senior attraverso l'Osservatorio Senior Italia FederAnziani;
- organizza campagne di screening per le principali patologie;
- promuove la rappresentanza sociale nei confronti degli organismi pubblici e privati che operano nelle politiche sociali, di salute e assistenza;
- organizza, all'interno dei 3.500 centri anziani affiliati in tutta Italia, attività volte alla socializzazione e al benessere come l'informazione in ambito sanitario, il turismo sociale, la prevenzione, la formazione nell'ambito tecnologico;
- promuove stili di vita che favoriscano un sano invecchiamento attraverso campagne di comunicazione;
- sostiene i CSA attraverso la Fondazione Senior Italia e i suoi progetti;
- fornisce servizi in ambito sanitario, previdenziale e sociale attraverso la Senior Italia Società di Mutuo Soccorso;
- organizza eventi e iniziative a livello europeo attraverso la SIHA Senior International Health Association;
- comunica con i suoi aderenti, con il mondo dei Senior e con il pubblico più ampio attraverso i suoi strumenti di comunicazione.

PALACONGRESSI
Rimini

PALACONGRESSI Rimini

Come orientarsi

Piano Terra

Breakout 3
Sala del Castello 1
Sala del Castello 2
SALA DELLA PIAZZA
SALA DELLA PIAZZA
AREA LUNCH
INGRESSO C
WC
PUNTO DINCONTRO
ACCREDITO MEDICI
PUNTO DINCONTRO
Sala dell'Arco
INGRESSO A

PALACONGRESSI Rimini

Come orientarsi

Primo Piano

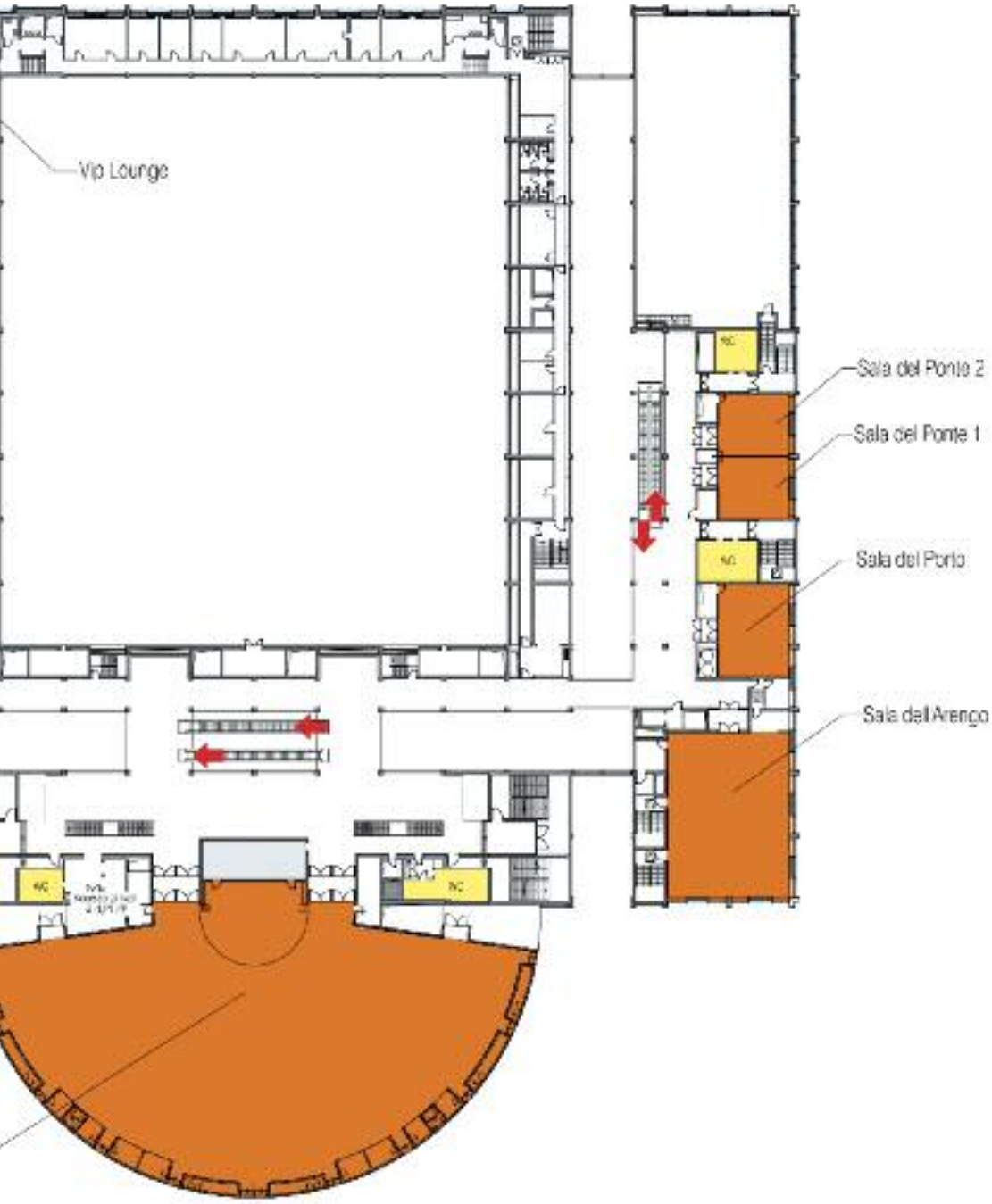
Vip Lounge
Sala del Ponte 2
Sala del Ponte 1
Sala del Porto
Sala dell'Arengo

AID

L'Associazione Italiana per la Difesa degli Interessi dei Diabetici - A.I.D. è stata fondata nel 1949 ed istituita con rogito notarile in Roma il 07/02/1952.

Tale Ente inoltre è:
- Riconosciuta ENTE MORALE con DPR n. 895 del 31/07/1978 G.U. n. 18 del 18/01/1979.
- Registrata presso il Tribunale di Roma - Ufficio Territoriale del Governo - Ufficio registro Persone Giuridiche.
- Amministrata da un Consiglio Direttivo composto da n. 9 membri eletti tra persone che si occupano di tale patologia.
- Con al proprio attivo un Comitato Scientifico i cui componenti sono emeriti clinici ospedalieri che prestano la loro opera a favore dell'Associazione.
- Alla data del 31/12/2014 gli iscritti all'Associazione erano pari a 7.500 unità.

Gli intenti dell'A.I.D. sono riportati fedelmente dall'art. 3 dello Statuto:
(che si trascrive: l'Associazione è apartitica, non ha scopi di lucro, ha per scopo la difesa e la tutela degli interessi dei malati di diabete, nel rispetto dei principi di solidarietà sociale, democrazia e volontariato.
L'Associazione persegue:
• finalità di solidarietà sociale a favore di tutti coloro che vivono, direttamente o indirettamente, le problematiche correlate al diabete.
A tal fine e nei limiti delle disponibilità finanziarie, si propone di:
a) rappresentare i diabetici presso le autorità e gli Enti di assistenza;
b) prendere accordi con le autorità sanitarie governative e con gli industriali per il controllo e la distribuzione di farmaci (insulina e antidiabetici orali) dei diagnostici (per controllo della glicosuria e della glicemia) e dei relativi strumenti di controllo e delle eventuali protesi (microinfusori, ecc.) necessari per un controllo ottimale della malattia diabetica;
c) interessarsi presso il SSN e gli Istituti di Previdenza di qualsiasi natura perché l'assistenza ai diabetici loro associati, abbia luogo in misura continuativa, così come comporta la cura del diabete; estendere e facilitare il soggiorno dei diabetici nei luoghi di cura, nei campi di vacanza;
d) dare aiuti finanziari che rendano possibile il soggiorno in detti luoghi di cura anche ai diabetici di modeste condizioni economiche;
e) incoraggiare la produzione controllata dei prodotti dietetici antidiabetici

• finalità di miglioramento dell'assistenza ai diabetici
A tal fine e nei limiti delle disponibilità finanziarie, si propone di:
a) esercitare un'attività consultiva ed educativa nei rapporti del diabete, con conferenze di carattere scientifico e divulgativo;
b) svolgere ogni attività di ricerca, organizzativa, divulgativa, promozionale (anche attraverso la creazione di premi e borse di studio) volta allo studio dei meccanismi causanti le complicanze acute e croniche della malattia diabetica, nonché alla loro prevenzione, allo studio di nuovi farmaci o metodologie di somministrazione (con il ricorso anche a elementi strumentali);

c) individuare un percorso terapeutico ottimale nel trattamento della malattia diabetica e diffonderlo tra i propri associati insieme ad un adeguato monitoraggio che faciliti la raccolta dati;
d) aumentare, presso i propri associati, la conoscenza della patologia e la consapevolezza degli effetti dei vari stili di vita e di alimentazione in modo che possano efficacemente gestirsi autonomamente e ad esempio promuovere corsi di istruzione ai pazienti diabetici e loro familiari in modo da migliorare la qualità della vita di tali pazienti sia sul piano strettamente medico (con la riduzione delle complicanze) che sul piano sociale (scelta del lavoro, pianificazione familiare, vita sportiva, ecc.);
e) istituire direttamente o con convenzioni a carattere regionale con il Sistema Sanitario Nazionale e altri enti sia di interesse pubblico che privati, ambulatori e dispensari per l'assistenza ai diabetici sia sul piano regionale che su quello nazionale, tramite varie dipendenze e con medici da lei qualificati che diffondano l'applicazione del percorso terapeutico ottimale (vedi punto c);
f) fornire a completamento del punto precedente un programma di monitoraggio adeguato per il controllo della malattia diabetica e delle sue complicanze che richiedono competenze specialistiche di oculista, cardiologo, neurologo, psicologo, ginecologo, dermatologo e altre eventualmente riscontrate.

Per le finalità sopra esposte l'Associazione si avvale olte che della rivista "A.I.D.I.D. – Il Giornale dei Diabetici", di qualunque contributo o collaborazione ritenuti utili.
"Si ribadisce che l'A.I.D. (Associazione Italiana Diabetici) ha per scopo la Difesa e la Tutela degli Interessi dei malati diabetici. L'Associazione non ha scopi di lucro".
L'A.I.D. si occupa di: cura del diabete, prevenzione delle complicanze, studio e definizione di un regime alimentare e dietetico collegato alla patologia ed educazione dei pazienti per un miglioramento delle loro condizioni di vita e dei familiari che li assistono. L'A.I.D. opera anche nell'intento di prevenire l'insorgenza del diabete in soggetti a rischio della popolazione generale.

Testata Giornalistica Ufficiale dell'A.I.D.
L'A.I.D.I.D. è una pubblicazione trimestrale a contenuto scientifico ed informativo, destinata prevalentemente a pazienti diabetici ed a tutti coloro che siano interessati anche alle iniziati dell'Associazione, al problema mondiale del diabete ed a tutti gli eventi correlati, diventa organo di diffusione e canale preferenziale di contatto diretto tra territorio, strutture ASL territoriali, centri Antidiabetici e diabetici.
L'A.I.D. è titolare di un dominio web – www.assodiabete.it portale interattivo, punto di raccordo nella rete tra l'attività di cura degli interessi dei diabetici in Italia ed all'estero ed il mondo medico scientifico ed istituzionale.
Il sito sta diventando il luogo di scambio di opinioni e di informazioni tra diabetici italiani e stranieri circa le novità di farmaci e di device immessi in commercio negli ultimi anni.
Indirizzo e-mail - assitdiab@tiscali.it;
Indirizzo e-mail del giornale A.I.D.I.D. - giornaleaidid@tiscali.it.

Partner

ANDI

ANDI, Associazione Nazionale Dentisti Italiani, fondata nel 1946, è il sindacato di categoria più rappresentativo d'Italia. Accoglie, ad oggi, oltre 23.000 associati, con una struttura fortemente radicata sul territorio grazie ai 21 Dipartimenti Regionali ed alle 100 Sezioni Provinciali e si occupa di attività sindacale, culturale e scientifica. ANDI rappresenta i dentisti italiani in vari organismi nazionali ed internazionali.

L'attività di ANDI si esplica in contesto nazionale, integrandosi tra l'altro in Confprofessioni, il soggetto che riunisce i diversi Liberi Professionisti, ma anche internazionale, con un fattivo contributo in FDI "World Dental Federation", CED "Council European Dentist" ed ERO "European Regional Organization". Fondazione ANDI ONLUS è espressione dell'impegno verso il sociale e la ricerca scientifica dell'Associazione stessa.

La stampa associativa con le testate di ANDI Informa, RIS, Il Tuo Dentista Informa e Sorrisi News unitamente ad un aggiornato sito web, permettono una esaustiva, tanto in termini di contenuti che di tempistica, informazione agli iscritti ed ai pazienti.

La tradizionale testimonianza in ambito culturale è ribadita oggi dalla partecipazione di migliaia di Soci ad "ANDI Eventi" ed alla Formazione Continua in Odontoiatria (FCO), che garantiscono l'adeguata risposta ai requisiti introdotti dall'obbligatorietà all'ECM.

Il Mese della Prevenzione Dentale, giunto ormai alla 33° edizione, Oral Cancer Day, alla settima edizione, Progetto Scuola rappresentano in modo inequivocabile la vocazione alla prevenzione dell'Associazione. Il Mese della Prevenzione da oltre 30 anni, garantisce in Italia l'unico intervento di prevenzione odontoiatrica su larga scala, senza il minimo intervento da parte dello Stato e ad esclusivo vantaggio della collettività; è anche per questo che la patologia odontostomatologica è in progressiva e decisa diminuzione.

Gli innumerevoli servizi garantiti, a partire dalla polizza RC professionale, che per la competitività in termini di copertura di rischio ed economicità di premio risulta essere assolutamente unica nel suo genere, consentono all'Associazione di supportare quotidianamente l'esercizio professionale.

L'accresciuto riconoscimento da parte delle Istituzioni in questi anni, la sempre più assidua presenza sui mass media, il ricercato sostegno da parte di prestigiosi sponsor confermano l'Associazione Nazionale Dentisti Italiani quale riferimento realmente credibile per il sostegno della Professione Odontoiatrica. Oggi ad ANDI non a caso è riconosciuto il ruolo di interlocutore privilegiato per tutti coloro che operano, direttamente o indirettamente nell'universo dentale: ANDI è punto di riferimento per le istituzioni, il mondo dei produttori e degli utilizzatori, i media e l'opinione pubblica.

L'enfatizzazione della centralità del valore della persona e, insieme, dei valori del benessere e della salute generale hanno fatto guadagnare autorevolezza ad un'Associazione che proprio in virtù di questi valori ha saputo creare nessi, sviluppare aggregazione e proporre un modello partecipato da tutti quei dentisti italiani che hanno fatto della propria adesione e partecipazione alla vita dell'Associazione un irrinunciabile punto d'eccellenza sia personale che professionale.

Per la stessa ragione, operare per la tutela dell'odontoiatria non significa semplicemente impegnarsi per difendere una categoria ma promuovere e sostenere il compito di dare risposte efficaci all'esigenza di benessere di quanti, ogni giorno, si rivolgono al dentista.
In questo senso va letta l'intensa attività sindacale di ANDI; allo stesso modo vanno considerati, seppur nella loro specificità, i numerosi e sempre più qualificati servizi indirizzati a tutti gli operatori del nostro settore.
Essere Dentista ANDI significa oggi vivere e migliorare insieme la Professione cittadino-paziente.

CAMPUS BIO-MEDICO

Il Policlinico Universitario Campus Bio-Medico è sede della Facoltà di Medicina e Chirurgia dell'Università Campus Bio-Medico di Roma. La struttura, di ultima generazione, è situata a Sud di Roma ed è dotata di oltre trenta Unità Operative e di un Centro Check-up dedicato alla prevenzione.
Può ospitare fino a 400 posti letto e 18 sale operatorie, con dotazioni di interventi di chirurgia mini-invasiva. Comprende servizi ambulatoriali, di day-hospital, day-surgery e reparti di degenza organizzati per cure intensive.
Dispone anche di un Polo Oncologico e di un Centro per la Salute dell'Anziano, dedicato all'assistenza e alla ricerca applicate alle patologie dell'invecchiamento.
Eroga assistenza sanitaria in convenzione con il Servizio Sanitario Nazionale e privatamente.
Medici e infermieri lavorano in stretta sinergia. Il metodo di lavoro interdisciplinare garantisce completezza della diagnosi e continuità delle cure.
La coordinazione tra le diverse attività di assistenza permette di interpretare al meglio i bisogni della persona e di offrire cure di qualità, ponendo la persona sempre al centro delle proprie attenzioni.
L'attività di ricerca - condotta in stretta collaborazione con il Polo di Ricerca Avanzata in Biomedicina e Bioingegneria dell'Ateneo - promuove il costante aggiornamento dei metodi di cura e delle tecnologie impiegate in ambito clinico.

DOMINA

DOMINA Associazione Nazionale Famiglie Datori di Lavoro Domestico, nasce per tutelare e assistere le famiglie italiane che assumendo una collaboratrice domestica o un'assistente familiare, diventano datore di lavoro.
Firmataria del Contratto Collettivo Nazionale del Lavoro sulla disciplina del rapporto di lavoro domestico, contribuisce quotidianamente a sostenere tutte le istanze delle famiglie che assumono lavoratori domestici. Rappresenta i Soci nelle trattative sindacali, nel Fondo Colf, nell'Ebincolf e nella Cas.sa Colf.
Considerata l'esperienza nel settore e la sua autorevolezza, DOMINA oggi è un valido interlocutore con il Ministero del Lavoro e le Politiche Sociali, con

il Ministero dell'Interno, con le Commissioni del Parlamento italiano, con l'Inps, con diverse realtà pubbliche o private impegnate nel mondo del lavoro. È un valido partner delle Associazioni nazionali e locali impegnate a sostenere e tutelare i più bisognosi, gli anziani e le persone con disabilità.
DOMINA è attualmente protagonista di una serie di iniziative sociali e proposte normative che hanno il fine di porre la giusta attenzione per un welfare familiare mirato ad organizzare e razionalizzare i servizi alla famiglia e alla persona non autosufficiente.
Il tesseramento a DOMINA è gratuito e consente di avere consulenza in materia di lavoro domestico.

FIMMG

La Federazione Italiana Medici di Medicina Generale, FIMMG, è l'associazione professionale nazionale e organizzazione sindacale dei Medici di Medicina Generale operanti sul territorio.
Nata nella primavera del 1946 a Genova con il nome di FIMM (Federazione Italiana Medici Mutualisti) ha assunto l'attuale acronimo nel 1979 quando, a seguito dell'istituzione del Servizio Sanitario Nazionale, vennero soppressi gli enti mutualistici e di conseguenza sparì la "qualifica" di medico mutualista.
Attualmente in Italia lavorano circa 60.000 medici di medicina generale, di questi circa 13.000 appartenenti al settore di continuità assistenziale e più di 46.000 al settore assistenza primaria. FIMMG rappresenta oggi più di 26.000 medici pari a circa il 64% dei Medici di Medicina Generale iscritti a un sindacato.
La FIMMG, associazione libera, autonoma e apartitica presente su tutto il territorio nazionale, è articolata in una organizzazione centrale, che ha sede a Roma, ed in sezioni Regionali, Provinciali e Territoriali, fornendo una presenza capillare e significativa in tutte le realtà sanitarie del paese.
In qualità di associazione professionale e sindacale, FIMMG si propone di tutelare gli interessi dei medici operanti a livello territoriale e di curare i rapporti con il SSN e con gli altri Enti che erogano l'assistenza sanitaria di Medicina Generale, oltre che di assicurare il dialogo e il confronto con le parti politiche e sociali, anche al fine di migliorare l'organizzazione sanitaria in Italia.

FONDAZIONE VODAFONE ITALIA

Fondazione Vodafone Italia nasce nel 2002 dalla volontà dell'azienda Vodafone Italia di creare una struttura autonoma completamente dedicata ad attività di servizio e di solidarietà sociale a favore della comunità e in particolare dei soggetti in situazioni più disagiate: si costituisce per realizzare "investimenti sociali" finalizzati alla promozione dell'uomo e della società.
Fondazione Vodafone Italia ha investito fino ad oggi circa 80 milioni di euro per un totale di oltre 400 progetti sostenuti sul territorio italiano.

Partner

Tra le nostre priorità della Fondazione emerge la volontà di dedicare risorse per sviluppare tecnologie ed innovazioni che aiutino a superare disagi e a sostenere persone in difficoltà. Fondazione Vodafone Italia crede fortemente nell'evoluzione digitale, con la convinzione che la formazione digitale possa rappresentare un'opportunità per migliorare ed arricchire la vita di tante persone.
Seguici su: fondazionevodafone.it

Il Progetto "Insieme a Scuola di Internet"
Non è facile ritrovarsi adulti in un mondo che è cambiato radicalmente in pochi anni con le nuove tecnologie. Per questo abbiamo pensato ad una iniziativa rivolta a tutti coloro che, anche se cresciuti, non vogliono smettere di imparare e sono curiosi di sperimentare le potenzialità delle nuove tecnologie attraverso l'utilizzo dei più moderni strumenti digitali, sotto la guida di giovani formatori.
I corsi previsti da questa iniziativa sono realizzati in oltre 500 località italiane, in collaborazione con Senior Italia FederAnziani.
Chiunque voglia partecipare a un corso o realizzarne uno nel proprio centro può fare riferimento a: progettispeciali@federanziani.it - tel. 06 87766426.

NEUROMED

L'Istituto di Ricovero e Cura a Carattere Scientifico (IRCCS) Neuromed di Pozzilli (IS) rappresenta un punto di riferimento a livello italiano ed internazionale per la ricerca e la terapia nel campo delle malattie che colpiscono il sistema nervoso.
La caratteristica fondamentale del Neuromed è il continuo interscambio tra ricerca scientifica e cura dei pazienti. Una strada che viene sempre percorsa a doppio senso, nella quale i risultati degli studi condotti nei laboratori vanno a vantaggio delle terapie seguite nella clinica e nei vari ambulatori. E dalla stessa cura del paziente tornano indietro nuove idee, nuove domande che potranno guidare le innovazioni scientifiche del prossimo futuro. È il concetto di ricerca "traslazionale", quando sono le esigenze dei pazienti a guidare gli studi scientifici, e i malati stessi ne ricevono un beneficio in termini di strumenti diagnostici migliori, farmaci più efficienti, dispositivi tecnologici più precisi, protocolli di trattamento più avanzati.
Le patologie che vengono studiate nei laboratori del Parco Tecnologico e trattate nella clinica Neuromed si estendono su un quadro molto ampio, che va dalle malattie neurodegenerative, come Alzheimer, Parkinson, morbo di Huntington e Sclerosi laterale amiotrofica, alle malattie neuro infiammatorie come la Sclerosi multipla; dai disordini del movimento alle epilessie; dai tumori cerebrali agli effetti neurologici delle patologie cardiovascolari, come nel caso dell'ictus. I disordini del sonno, gli aspetti neurodegenerativi derivati dall'abuso di sostanze, il dolore cronico completano il quadro di una struttura che ha messo il cervello al centro della sua missione.

Partner

OBIETTIVO RIMBORSO

Obiettivo Rimborso, divisione di A.Re.A. Consulting e Partners, nasce con l'intento di essere vicino al consumatore. Sia esso Famiglia, Privato, Impresa, Artigiano o Commerciante, potrà rivolgersi a noi per essere tutelato dagli abusi bancari-finanziari attraverso una consulenza completamente GRATUITA. Specialista nell'analisi e nella gestione dei contenziosi con il sistema finanziario-bancario, Obiettivo Rimborso ha come scopo principale quello di ripristinare la trasparenza dei relativi rapporti, spesso viziati da anomalie, aiutando il consumatore ad ottenere quanto dovuto.
Le principali aree di verifica sono rivolte al controllo dell'esistenza di aspetti di usura su contratti di leasing e di mutuo, alla verifica di profili di anatocismo per i rapporti di conto corrente ed infine al recupero delle somme indebitamente trattenute su rinegoziazioni o estinzioni anticipate delle cessioni del quinto.
Il nostro punto di forza è la consulenza qualificata e l'analisi gratuita adottando la formula "salvo buon fine".

SIMPeSV

Società Italiana di Medicina di Prevenzione e degli Stili di Vita

Negli ultimi anni, un gruppo di Medici di Famiglia della FIMMG, ha sviluppato un settore di studio-ricerca-informazione, inizialmente denominato "FIMMG-ALIMENTAZIONE", producendo numerose pubblicazioni su riviste scientifiche, organizzando e partecipando a importanti eventi e convegni, su scala nazionale e internazionale.
Nel corso dell'attività ha anche realizzato alleanze strategiche con il mondo della scuola, dell'industria, dell'università e della ricerca scientifica, producendo progetti di intervento di modifica degli stili di vita, SPECIE SUI TEMI DELL'ALIMENTAZIONE E DELL'ATTIVITA' MOTORIA, sperimentati sul territorio e promossi come eccellenze di buone pratiche in sanità.
Da tutto ciò ne è conseguita prima la creazione di una Scuola Nazionale di Medicina degli Stili di Vita FIMMG, poi una Società Scientifica (interna a Fimmg) denominata S.I.M.P.e S.V. utile a formare i Medici di Famiglia non solo per la gestione dei corretti stili di vita nell'attività quotidiana, ma a renderli anche esperti nell'elaborazione di modelli socio-sanitari di salute sul territorio.
L'interesse verso i problemi legati all'ALIMENTAZIONE e all'ATTIVITA' MOTORIA non è mai stato così vivo come oggi, nella consapevolezza della correlazione esistente tra NUTRIZIONE, ATTIVITA' FISICA e qualità della vita. La promozione della salute, attraverso la cultura dei SANI STILI DI VITA, necessita però dell'azione coordinata di diversi attori sociali e non può essere a carico del solo sistema sanitario.
Operare sulle modifiche degli Stili di Vita, significa essere consapevoli che il suo realizzarsi prevede indubbie difficoltà che il paziente, ma anche il Medico, devono affrontare. E' quindi fondamentale acquisire quegli strumenti quali la Comunicazione ed il Counselling utili per gestire e migliorare proprio il rapporto Medico/Paziente.

Partner

SPECIAL SENIOR

SPECIAL SENIOR

"Dal progresso scientifico il miglioramento della vita dell'anziano".

Special Senior è una società operante nel settore della ricerca e sviluppo di integratori alimentari ad azione antiossidante e di metodi di analisi dello stress ossidativo; la sua ricerca è tesa a promuovere il miglioramento delle condizioni di vita degli anziani affinché questi possano raggiungere un miglior stato di benessere attraverso la prevenzione del normale decadimento fisiologico e delle principali patologie legate all'età.

Questi obiettivi possono essere raggiunti per mezzo di una corretta e personale diagnosi del proprio equilibrio tra radicali liberi e antiossidanti (situazione redox), di una modifica del proprio stile di vita, di una corretta alimentazione e di un'integrazione della stessa con modulatori fisiologici ad azione antiossidante compartimentalizzata.

Special Senior, grazie alla collaborazione con Senior Italia FederAnziani, porterà il proprio personale medico specializzato a diretto contatto con la popolazione anziana per informarla delle rilevanti tematiche di benessere, prevenzione e salute attraverso incontri in centri localizzati su tutto il territorio.

La struttura capillare degli incontri (fino a 1.000 incontri al mese) permette un'ampia diffusione del messaggio e un'alta comprensione dello stesso.

Attraverso la ricerca del proprio team, Special Senior ha preparato prodotti specifici per il miglioramento delle condizioni di vita della popolazione senior: integratori alimentari ad azione antiossidante specifici per i decadimenti fisiologici più conclamati nell'anziano quali declino cerebrale, energetico, visivo, cutaneo e anti-immunitario.

Sponsor

3M

3M traduce la scienza in soluzioni capaci di migliorare concretamente la vita di tutti i giorni. Con un fatturato di 32 miliardi di dollari e 90.000 dipendenti, opera al servizio dei clienti in 200 paesi del mondo; in Italia 3M ha una presenza consolidata in più di 50 anni di attività, oltre 1000 collaboratori ed un fatturato di circa 455 milioni di euro. È un'azienda all'avanguardia con 75.000 prodotti nati da 46 piattaforme tecnologiche.
3M opera nei business salute, automotive, oil&gas, trasporti, consumo, grafica, design, elettronica, energia, industria, sicurezza, telecomunicazioni.
Leader nel mercato della Salute, dispone di un'ampia gamma di prodotti medico-professionali per l'ospedale, studi di odontoiatria e ortodonzia, farmacia e industria. Il costante impegno nella ricerca ha portato alla realizzazione di prodotti e sistemi innovativi a tutela del paziente e dell'operatore in tutte le aree di intervento: prevenzione, diagnosi e terapia.
3M fornisce soluzioni mirate per favorire una migliore qualità della vita con discrezione e sicurezza, a tutte le età. Consapevole dell'importanza fondamentale della prevenzione e rifacendosi alle linee guida europee per la salute, 3M ha attivato diverse collaborazioni per declinare questi messaggi al mondo senior, con eventi e materiale informativo per promuovere un miglior benessere ed una vita attiva.
Per maggiori info visita www.3Mitalia.it, www.3mshop.it, segui @3Mitalia su Twitter e unisciti alle conversazioni con #LifeWith3M.

ACQUA FIUGGI

Acqua Fiuggi è nota fin dall'antichità per le sue proprietà diuretiche, per il trattamento della calcolosi urinaria e per la regolazione del metabolismo dell'acido urico.
Oggi Acqua Fiuggi è disponibile per tutti presso le omonime Terme, convenzionate col SSN, e sull'intero territorio nazionale nella classica bottiglia da 1 litro in vetro e nel nuovo formato da 0,5 lt in PET.

ALCON

a Novartis company

Leader a livello mondiale nella salute dell'occhio e nel miglioramente della visione, ALCON è da sempre impegnata nello sviluppo di prodotti e soluzioni di elevato contenuto tecnologico e qualitativo, destinate al mantenimento della funzionalità visiva e alla cura delle patologie oculari. Oggi fa parte del gruppo Novartis e rappresenta la seconda divisione dopo il Pharma.
ALCON è impegnata nello studio e nella produzione di strumenti e materiale di consumo per la chirurgia della cataratta, incluse le lenti intraoculari, e di strumenti e materiale di consumo per la chirurgia vitreoretinica e laser per la chirurgia refrattiva. In campo farmacologico ALCON studia e produce specialità medicinali per uso topico, nonché prodotti oftalmici di largo consumo come le lacrime artificiali, integratori e soluzioni disinfettanti.

Infine, con l'integrazione di CIBA Vision, ALCON è oggi il maggiore produttore di lenti a contatto e prodotti per la loro manutenzione.
ALCON si è sempre distinta per l'impegno costante nel miglioramento della qualità della vita dei pazienti con patologie oculari, attraverso la cura della loro vista. Tale impegno ha avuto anche importanti riscontri nell'attività umanitaria del gruppo, comprendendo programmi di accesso all'assistenza medica per pazienti con basso reddito e missioni mediche nei paesi in via di sviluppo allo scopo di migliorare l'assistenza oculistica.

EDWARDS

Edwards Lifesciences è leader mondiale nel campo delle protesi valvolari cardiache e del monitoraggio emodinamico. Vanta oltre 50 anni di esperienza nello sviluppo di tecnologie salvavita; in collaborazione con clinici e bioingegneri di ogni parte del mondo, Edwards è impegnata nelle cure avanzate di malattie delle valvole cardiache, nello sviluppo e preparazione di apparecchiature e strumenti per terapia intensiva e chirurgia vascolare.
I prodotti per la riparazione e sostituzione di valvole cardiache, (per via chirurgica tradizionale o per via transcatetere) per la terapia intensiva, per la cardiochirurgia e chirurgia vascolare vengono commercializzati in oltre 100 Paesi.
Il quartier generale della società è ad Irvine, California; presente in tutto il mondo, ha più di 8.500 dipendenti. Attraverso le proprie innovazioni tecnologiche ed una costante partnership con la classe medica, Edwards Lifesciences si dedica a fornire soluzioni innovative per pazienti con malattie cardiovascolari, migliorandone la qualità di vita.

FEDERFARMACO - PROFAR Professione Farmacia

FederFARMACO è una S.p.a. costituita dal più grande gruppo italiano di Cooperative di Farmacisti, raggiungendo circa i 2/3 delle farmacie presenti in Italia.
PROFAR - Professione Farmacia è la linea di prodotti sviluppata da FederFARMACO che unisce affidabilità, qualità e convenienza.
La linea comprende oggi più di 200 prodotti, tutti garantiti perché selezionati dal farmacista: farmaci da banco, prodotti per l'infanzia (pannolini, salviettine, soluzioni fisiologiche) prodotti per l'igiene personale, l'igiene orale, la medicazione, e anche integratori e dispositivi medici (elettromedicali, test gravidanza e ovulazione, colliri). L'obiettivo è offrire, in alternativa al prodotto di marca, un prodotto conveniente e garantito dal farmacista, da scegliere in tutte quelle categorie che più pesano sulla spesa per la salute e il benessere dei cittadini. In tempi di crisi, come lo scenario in cui stiamo vivendo, la marca privata è una valida alternativa per tutta la famiglia! Grazie a PROFAR si può avere il meglio senza problemi di spesa. Per maggiori dettagli: www.profar.it

Sponsor

FUTURENERGY

FuturEnergy nasce a Genova nel 2011 dall'esperienza ventennale maturata dai propri soci nel mercato energetico Nazionale, che tra famiglie, enti pubblici, professionisti e condomini ha raggiunto nel 2015 oltre 2.500.000 di Clienti. Futurenergy che offre ai propri Clienti, insieme alla fornitura di Luce e Gas Naturale a condizioni competitive, soluzioni avanzate per la riduzione dei consumi attraverso la propria linea di prodotti di illuminazione a LED, che consentono un notevolissimo risparmio energetico, si occupa anche di efficienza energetica a 360°.
Chi sceglie FuturEnergy come fornitore di energia sa di poter contare su competenza e convenienza e di poter usufruire di numerosi servizi di qualità, come la gestione on-line della propria fornitura e la celerità nelle risposte; inoltre quando si chiama FuturEnergy si parla direttamente con un utente specializzato. Attraverso gli oltre 750 collaboratori, si pone come obbiettivo la totale soddisfazione del Cliente su tutto il territorio Nazionale.

GALENO

Galeno è una cassa mutua cooperativa-fondo sanitario integrativo nata nel 1992 con l'obiettivo di offrire una tutela a 360° ai propri soci e alle loro famiglie.
La cassa autonoma di previdenza e assistenza integrativa dei medici e degli odontoiatri conta oggi più di 5.300 soci e oltre 15.000 assistiti. Grazie a questa forza associativa riesce a negoziare con le compagnie di assicurazione un ventaglio di garanzie a condizioni sempre più vantaggiose e in linea con le esigenze dei soci.
Il ventaglio di prestazioni offerto da Galeno è articolato in tre aree:
- l'Ombrello, ovvero il fondo sanitario integrativo, che comprende l'assistenza sanitaria per il socio e la sua famiglia, la copertura per i casi di non autosufficienza e un'assistenza odontoiatrica di base
- il Salvadanaio, ovvero la previdenza integrativa e complementare
- il Salvagente, ovvero le coperture assicurative per gli imprevisti come l'invalidità permanente da malattia e da infortunio e un capitale assicurato in caso di premorienza.

Galeno ha delle caratteristiche uniche, tra cui:
- l'assistenza sanitaria garantita per tutta la vita,
- il circuito virtuoso, grazie al quale parte di ciò che non viene speso per la copertura delle garanzie assicurative viene restituito alla Cassa e destinato a beneficio dei soci,
- un fondo di solidarietà che interviene in casi eccezionali non coperti dall'assicurazione.

Galeno è l'unica cassa cooperativa creata e gestita da medici.

Sponsor

GSK

GSK in Italia

GlaxoSmithKline (GSK) è un'azienda globale, basata sulla ricerca, la cui missione "do more, feel better, live longer" è quella di sviluppare prodotti innovativi e renderli accessibili al maggior numero di persone che ne possono beneficiare. Presente in Italia, con sede a Verona, dal 1932 è ai vertici del mercato nazionale, con un fatturato di oltre 1 miliardo di euro nel 2014 e un'ampia offerta di farmaci e vaccini per le malattie di maggior interesse epidemiologico e sociale. Le attività dell'azienda coprono l'intero ciclo industriale, dalla ricerca clinica alla produzione e commercializzazione di farmaci e vaccini, oltre all'informazione scientifica e alla farmacovigilanza. Il perfezionamento dell'accordo mondiale con Novartis, nel marzo 2015, ha portato al trasferimento a GSK delle attività industriali svolte prevalentemente in Toscana, a Siena e Rosia, e ha fatto di GSK il primo produttore di vaccini a livello mondiale e la prima azienda farmaceutica in Italia per presenza industriale con oltre 4000 addetti, 3 stabilimenti produttivi ed un Centro Ricerche internazionale dove operano oltre 300 collaboratori, provenienti da tutto il mondo, a circa 700 progetti clinici, in costante collaborazione con enti e organizzazioni nazionali e internazionali. Nel campus scaligero, oltre all'headquarter, ha sede uno dei due stabilimenti produttivi del gruppo, dedicato alla produzione mondiale di antibiotici sterili, mentre il sito di San Polo di Torrile (PR) si occupa dello sviluppo di nuovi prodotti in forma sterile e della produzione di vaccini e di liquidi e liofilizzati sterili a livello mondiale. Dal 2013 inoltre il sito parmense produce per tutto il mondo un nuovo trattamento per il lupus eritematoso sistemico, malattia altamente invalidante che colpisce prevalentemente le donne. I due siti produttivi servono oltre 120 mercati, inclusi India, Cina e Giappone e hanno ottenuto la certificazione FDA per esportare negli Stati Uniti. A Baranzate (MI) sono concentrate le attività relative ai prodotti da banco e di largo consumo che vantano una posizione di mercato di vertice nel settore dell'igiene orale. Numerosi sono i farmaci e i vaccini che GSK mette a disposizione di medici e pazienti in diverse aree terapeutiche: respiratorio, vaccini, cardiovascolare, metabolico, neuroscienze, immuno-infiammatorio, malattie infettive, urologia e dermatologia (attraverso Stiefel Laboratories Srl, la Business Unit specializzata in dermatologia entrata a far parte di GlaxoSmithKline nel 2009). Attraverso ViiV Healthcare vengono inoltre offerti farmaci con innovativi meccanismi d'azione per il trattamento dell'infezione da virus HIV/AIDS.

H@H

La H@H Srl è una azienda che opera sull'intero territorio nazionale ed internazionale occupandosi di:

- Assistenza e Manutenzione di apparecchiature elettromedicali;
- Commercializzazione di dispositivi elettro-medicali;
- e-health systems for home care and hospital (ICU);
- Ricerca & Sviluppo fortemente innovativa in ambito tecnologico, elettromedicale e biomedicale.
- Formazione

L'Azienda è costantemente impegnata nella condivisione, elaborazione ed implementazione di progetti di telemedicina che vedono la loro applicazione sia all'interno delle strutture ospedaliere che sul territorio. Sistemi di telemedicina web based come H@H hospital at home® ed H@H e-Care® hanno permesso all'azienda di farsi conoscere sul mercato favorendo il processo di "deospedalizzazione protetta", rete integrata e presa in carico di soggetti affetti da patologie croniche.
Tali sistemi, garantendo la teleassistenza, il tele monitoraggio ed il teleconsulto consentono il controllo costante delle condizioni cliniche del paziente o del soggetto coinvolto nel monitoraggio, contribuendo ad una valutazione continua delle sue condizioni cliniche e favorendo di conseguenza un netto miglioramento delle condizioni di salute.
È con l'ausilio della tecnologia H@H e-Care che Senior Italia Federanziani ed H@H Srl hanno condiviso un accordo per l'avvio di un progetto di monitoraggio dei cittadini associati su tutto il territorio italiano.

IBSA
Farmaci nella forma migliore

IBSA

IBSA ha una forte ispirazione alla creazione di farmaci nella forma migliore. L'Azienda fa proprio l'impegno a rinnovare con formulazioni d'avanguardia l'offerta terapeutica, offrendo soluzioni efficaci, sicure e adatte alle esigenze di ciascuno, perché sono fondamentali, per IBSA, tutti gli aspetti della malattia. Perché l'integrità umana possa essere difesa e ripristinata mettiamo in atto progetti di cooperazione e rinnovamento in molteplici aree terapeutiche.

Johnson & Johnson
MEDICAL S.P.A.

JOHNSON & JOHNSON MEDICAL(*)

Johnson & Johnson Medical SpA è una società del Gruppo Johnson & Johnson attiva nella distribuzione e commercializzazione dei dispositivi medici.
Johnson & Johnson Medical SpA è in Italia il punto di riferimento indiscusso di tutto il mondo sanitario per prodotti e tecnologie biomedicali.
Johnson & Johnson Medical nasce in Italia il 1° novembre 2004 dall'incorporazione, da parte di Ethicon SpA, di tre aziende del settore medicale del Gruppo Johnson & Johnson: Cordis Italia SpA, attiva nell'area cardiovascolare, Depuy Italia SpA (ortopedia) e Ortho Clinical Diagnostics, specializzata nella fornitura di prodotti e servizi per la diagnostica in vitro.
Johnson & Johnson Medical ha effettuato successivamente diverse operazioni di natura societaria, le più recenti: nel 2009 acquisisce Mentor Italia, azienda leader di prodotti medicali per il mercato globale dell'estetica, nel 2011 a livello globale viene incorporata Synthes, creando cosi il business ortopedico più innovativo e completo del mondo, nel giugno 2014 Ortho clinical Diagnostic viene ceduta al gruppo Crimson ed infine, nell'ottobre 2015, la cessione di Cordis a Cardinal Health.
La sede legale è a Pratica di Mare (Roma), già dal 1968 "quartier generale" della Ethicon SpA, ed ha un totale di oltre 900 dipendenti.

Johnson & Johnson Medical SpA comprende, oltre alle aziende citate, anche Lifescan (diabete) e Vision Care (lenti a contatto), leader mondiale nella produzione di lenti a contatto morbide a ricambio frequente.
La struttura commerciale di Johnson & Johnson Medical SpA è organizzata in varie Business Units, capaci di un'offerta a 360 gradi di presidi, dispositivi e strumenti biomedicali. Ogni singola Business Unit è specializzata in un particolare ambito del settore medicale, nel quale si propone come realtà di riferimento in termini di ricerca e capacità di innovazione, in linea con le aspettative e le necessità di chi "vive" la sala operatoria.
Johnson & Johnson Medical è particolarmente attiva nell'ambito della Responsabilità Sociale di Impresa attraverso la Fondazione Johnson & Johnson, costituita nel 2000 dalle tre aziende del gruppo Johnson presenti in Italia.
La Fondazione Johnson & Johnson nasce per realizzare concretamente il dettato del Credo del Gruppo Johnson & Johnson, che è il fondamento su cui poggiano sia le iniziative economiche che l'impegno sociale di tutte le aziende del Gruppo in ogni parte del mondo.

(*) *con il contributo non condizionante di Johnson & Johnson Medical SpA*

LB LYOPHARM

LB LYOpharm Srl, con sede operativa a Bolzano, è un'azienda specializzata nella produzione di alimenti liofilizzati clinici e dietetici innovativi.
La Nutrizione Clinica è una delle principali direttrici di sviluppo di LB LYOpharm. La nostra ricerca ha come obiettivo soddisfare le diverse esigenze nutrizionali, attraverso la produzione di alimenti specifici, gustosi, naturali, volti a stimolare l'appetito del paziente; per questo è nato NutraLYO®, un'innovativa linea alimenti a fini medici speciali indicati negli stati di denutrizione, riduzione muscolare, maggiore fabbisogno energetico e oncologici.
L'integrazione proteica è per noi un punto altrettanto focale: ProLYOtin®, proteine di siero di latte pure di altissima qualità e digeribilità, inodori ed insapori, e LYOmass®, fonte di proteine ad alto V.B con un basso contenuto di zuccheri e senza grassi, garantiscono un eccellente apporto nutrizionale in ambito clinico, dietetico e sportivo.
L'innovazione in campo dietetico ha portato LB LYOpharm allo sviluppo di LYOdiet®, una linea di alimenti sostituti dell'intera razione alimentare giornaliera per il controllo del peso, facili da preparare e gustosi, per perdere peso in modo equilibrato.
LB LYOpharm infine ha vinto la sfida del gusto proponendo SPE-VIA®, edulcorante unicamente a base di stevia (Reb.A 98%), insapore, senza calorie e privo di carboidrati, idoneo come dolcificante da tavola o uso cucina, sviluppato in collaborazione con ADAA (Ass. Diabetici Alto Adige).

Sponsor

Medtronic

MEDTRONIC

Medtronic migliora la salute e la vita di milioni di persone in qualità di azienda leader a livello globale nelle tecnologie mediche, nei servizi e nelle soluzioni. Crediamo che la nostra profonda esperienza in ambito clinico, terapeutico ed economico possa aiutare ad affrontare le sfide più impegnative - quali l'aumento dei costi, l'invecchiamento della popolazione e il carico assistenziale delle malattie croniche - che oggi le famiglie e i sistemi sanitari affrontano. Ma non possiamo farlo da soli. Ecco perché siamo impegnati a collaborare in nuovi modi per sviluppare insieme soluzioni innovative in grado di fornire risultati migliori per i pazienti di tutto il mondo.
Fondata nel 1949 Medtronic è oggi tra le più grandi aziende nel settore delle tecnologie mediche, dei servizi e soluzioni con 85.000 dipendenti in oltre 160 paesi.
A Gennaio 2015 Medtronic ha annunciato di avere portato a termine l'acquisizione di Covidien con l'obiettivo di fronteggiare quella che è la maggiore sfida per l'assistenza sanitaria: espandere le possibilità di accesso alle cure e migliorare i risultati clinici, abbassando contemporaneamente i costi e garantendone la sostenibilità.
Medtronic Italia impegna circa 500 dipendenti. La sede principale è in Via Varesina 162 a Milano e comprende la Direzione Generale, le Divisioni Commerciali, il Supporto tecnico e applicativo, la Direzione finanziaria, il Centro ricerche, l'area della Comunicazione e Relazioni istituzionali.
Medtronic è anche presente in Italia con il sito produttivo di Medtronic Invatec di Roncadelle (Brescia), con un Centro di Ricerca Clinica internazionale a Roma e con la sede di NGC Medical a Novedrate (Como). Inoltre il Gruppo Medtronic comprende oggi le sedi in Italia di Covidien di Segrate (Milano), Mirandola (Modena) e Rolo (Reggio Emilia).
www.medtronic.it

MENARINI

Il Gruppo farmaceutico Menarini, nato nel1886, è oggi il 1° Gruppo farmaceutico italiano nel mondo, 17° in Europa e 37° nel mondo (fonte IMS world review pack per numero imprese) e la sua casa madre ha sede a Firenze. È presente in oltre 100 paesi, ha un fatturato 2014 che sfiora i 3.3 miliardi di Euro e oltre 16.000 dipendenti.
Menarini nei suoi 5 centri di Ricerca e Sviluppo, effettua studi nelle aree terapeutiche relative a: oncologia, dolore-infiammazione, cardio-vascolare, metabolismo e allergia. La produzione farmaceutica, invece, è realizzata nei 14 stabilimenti produttivi del Gruppo, in Italia e all'estero, dove sono prodotte e distribuite oltre 530 milioni di confezioni l'anno.
La Ricerca e l'Internazionalizzazione rappresentano da sempre le aree di sviluppo strategico per il futuro dell'azienda:
- la ricerca, con centri dedicati a Ricerca e Sviluppo di nuovi farmaci, dalla fase pre-clinica alla clinica, e con un particolare focus sulle biotecnologie, viene svolta in Italia a Pomezia (RM), Firenze, Pisa, e all'estero a Barcellona e Berlino;

- l'internazionalizzazione, iniziata negli anni '60, ha consentito un'espansione del Gruppo nei paesi di Unione Europea, Europa centrale e orientale, e dall'ex Unione Sovietica alla Turchia, in Africa e Medio Oriente, Centro e Sud America, e dal 2011 anche in 13 mercati dei principali paesi emergenti dell'area Asia-Pacifico.

Maggiori informazioni su www.menarini.it.

MERCK

Il business Healthcare di Merck

Merck ricerca, sviluppa, produce e commercializza farmaci da prescrizione di origine chimica o biotecnologica in indicazioni specialistiche.
Siamo fortemente impegnati nello sviluppare nuovi trattamenti nelle nostre aree terapeutiche d'elezione: neurologia, oncologia, immuno-oncologia e immunologia; ci impegniamo per aiutare i pazienti con tumori, sclerosi multipla, infertilità, disfunzioni endocrine e del metabolismo, oltre che in patologie cardiometaboliche.
Merck ha una solida pipeline di prodotti in fase di sviluppo in oncologia, immuno-oncologia e immunologia.
Le attività di Merck in ambito healthcare sono composte dai seguenti business: biofarmaceutico - che, negli Stati Uniti e in Canada, opera con la denominazione EMD Serono - consumer health, biosimilari ed Allergopharma.
Con sede centrale a Darmstadt, Germania, il business biofarmaceutico di Merck impiega 14.600 dipendenti in tutto il mondo.

Il business biofarmaceutico di Merck in Italia

Merck Serono S.p.A., società italiana del gruppo Merck, opera in Italia con 626 dipendenti, divisi tra gli uffici direzionali di Via Casilina a Roma, il centro di eccellenza per lo sviluppo di prodotti biotecnologici e principi attivi di sintesi di Guidonia Montecelio e lo stabilimento di produzione di Modugno-Bari.
Inoltre Merck Serono S.p.A. controlla al 100% l'Istituto di Ricerche Biomediche "Antoine Marxer" RBM S.p.A. a Colleretto Giacosa, (169 dipendenti).
Grazie all'integrazione tra le attività commerciali e quelle di produzione e di ricerca, Merck Serono S.p.A. costituisce un polo di eccellenza per il Gruppo.

MYLAN

Mylan è una delle aziende farmaceutiche leader a livello globale, dispone di un portfolio di oltre 1400 prodotti in continuo ampliamento, tra farmaci equivalenti e branded in varie forme farmaceutiche tra cui iniettabili di complessa produzione, cerotti transdermici e terapie antiretrovirali (ARV) dalle quali dipendono circa il 50% dei pazienti affetti da AIDS/HIV nei Paesi in via di sviluppo.
L'azienda, con i suoi 30.000 dipendenti e la presenza in 145 Paesi, si distingue

per l'attività di ricerca innovativa e sviluppo ed è uno dei più grandi produttori di principi attivi a livello mondiale.
Ogni farmaco Mylan risponde ad un unico standard di qualità globale, indipendentemente dal luogo in cui viene prodotto.
Per conoscere meglio Mylan visitate www.mylan.it

NESTLÉ HEALTH SCIENCE

Nestlé Health Science è operativa dal 1° gennaio 2011. Insieme al Nestlé Institute of Health Sciences, Nestlé Health Science ha l'obiettivo di offrire soluzioni nutrizionali che cambiano l'approccio della cura della salute delle persone. Nestlé Health Science è la prima società per la scienza della salute.
La nostra missione è far crescere il ruolo della terapia nutrizionale per cambiare il corso della gestione della salute dei nostri consumatori, dei nostri pazienti e dei nostri partner sanitari.
Grazie all'investimento in innovazione e alla scienza d'avanguardia, ci impegniamo al massimo per plasmare una nuova industria - tra il settore alimentare e farmaceutico - basata su terapie nutrizionali sicure, con significativi benefici sui livelli di qualità della vita ed un provato valore economico per la clinica e la salute.
Con 3000 persone in tutto il mondo ed un portafoglio di marchi rivolti ai consumatori e alla nutrizione medica - quali Meritene, Resource, Peptamen, Modulen IBD, Impact, Althera, Alfare, Isosource, e Novasource - ogni giorno rispondiamo ai specifici bisogni nutrizionali di circa 2 milioni e mezzo di persone.
MERITENE® è la gamma di soluzioni nutrizionali specificamente formulate per il benessere di adulti ed anziani attivi.
Per maggiori informazioni visita il sito www.meritene.it

NOVO NORDISK

Novo Nordisk è un'azienda farmaceutica con più di 90 anni di storia nell'innovazione e nella leadership per la terapia del diabete. Novo Nordisk è stata fondata dal premio Nobel August Krogh.Quest'eredità ci ha dato l'esperienza e le capacità che ci permettono di aiutare le persone a sconfiggere altre serie condizioni croniche: emofilia, disturbi della crescita e obesità.
Con sede in Danimarca, Novo Nordisk ha circa 39.700 dipendenti in 75 Paesi e commercia i propri prodotti in oltre 180 Stati.
Novo Nordisk , da sempre attenta alla salute dei cittadini, promuove il progetto cities changing diabetes volto a far fronte alla sfida che il diabete pone nei grandi centri abitati. Partito da Città del Messico nel 2014, approdato successivamente in Europa, a Copenhagen, e negli USA a Houston farà tappa nelle più importanti città del mondo, tra le quali Roma, che si è candidata a ospitarlo nel 2017. Il progetto è destinato a coinvolgere attivamente le istituzioni delle principali metropoli mondiali nell'analisi delle ragioni alla base della crescita della malattia e nell'individuazione di specifici interventi volti

a contrastarne l'avanzata. Infatti la crescita del diabete nei grandi centri urbani non è necessariamente inarrestabile. La collaborazione tra professionisti della salute, esperti del mondo delle attività motorie e sportive, amministratori, urbanisti, il mondo scientifico, le associazioni di pazienti e gli stessi cittadini può trasformare le nostre città e renderle luoghi più adatti, a prova di diabete. Cities Changing Diabetes è parte del più ampio progetto Changing Diabetes®, sostenuto da Novo Nordisk, un progetto internazionale che risponde alle richieste di cambiamento espresse in tutto il mondo dalle persone con diabete: un cambiamento nel modo in cui il diabete viene affrontato e curato e di come viene percepito dalle istituzioni e dall'opinione pubblica. Changing Diabetes è partito all'inizio del secolo con l'obiettivo di sensibilizzare i decisori politici e i Governi nei confronti della malattia diabetica, successivamente si è evoluto verso iniziative volte a informare l'opinione pubblica.

PFIZER

Fondata a Brooklyn nel 1849 dai cugini tedeschi Charles Pfizer e Charles Erhart, Pfizer è oggi leader tra le biofarmaceutiche al mondo, con un fatturato di circa 49 miliardi di dollari nel 2014. Scopre, sviluppa, produce e distribuisce farmaci di qualità, sicuri ed efficaci, per il trattamento e la prevenzione delle malattie più diffuse e quelle rare. La sua mission è contribuire al miglioramento della salute e del benessere in ogni fase della vita, mettendo a disposizione risorse e conoscenze scientifiche, stabilendo standard di riferimento in materia di qualità e sicurezza.

Pfizer offre oggi una gamma di prodotti ampia e diversificata: dai farmaci storici in area cardiovascolare, anti-infettiva, urologica, oncologica e del dolore e dell'infiammazione, alle nuove molecole nell'ambito dei vaccini e dei biologici, fino ai prodotti farmaceutici di largo consumo.

Con oltre 8 miliardi di dollari investiti in ricerca e sviluppo lo scorso anno, con circa 84 molecole allo studio, Pfizer è tra le aziende farmaceutiche che investono di più in questo settore, concentrandosi in particolare sulle seguenti aree terapeutiche: oncologia, dolore, infiammazione, malattia di Alzheimer, psicosi, diabete, bioterapeutici e vaccini.

In qualità di azienda leader, Pfizer collabora con le strutture sanitarie, i governi e le comunità locali per favorire e ampliare l'accesso a cure affidabili per tutti. Questo impegno si traduce nel principio che guida ogni giorno le persone di Pfizer nel mondo: Lavoriamo insieme per un mondo più sano.

La sede principale è a New York, mentre i suoi centri di ricerca sono dislocati in varie nazioni, soprattutto negli Stati Uniti e in Inghilterra e i suoi prodotti raggiungono più di 170 paesi.

L'Azienda, presente in Italia dal 1955, è una realtà industriale importante nel nostro Paese, con un fatturato 2014 di oltre 1 miliardi di euro e circa 3000 dipendenti. La sede principale è a Roma, dove è ospitata, oltre alla sede amministrativa e la sede di un'unità di business a livello europeo.

A Milano si trovano gli uffici della Farmacovigilanza e della Regulatory Strategy, un gruppo di Ricerca di sviluppo clinico oncologica a livello internazionale; e la divisione Consumer Healthcare.

A queste strutture, si affiancano i tre stabilimenti di produzione di Ascoli Piceno, di Aprilia (Latina) e di Catania, con importanti volumi di esportazione a livello globale.
Dal 2011 Pfizer Italia sostiene la Campagna di Comunicazione e Impegno Sociale Viverla Tutta, con il coinvolgimento della Comunità Scientifica e delle Istituzioni, che si propone di incentivare lo sviluppo di strumenti, iniziative e metodologie volte a promuovere una maggiore centralità del paziente in medicina ed in sanità, mettendosi in ascolto dei suoi bisogni e cercando di costruire riposte concrete che possano aiutare a migliorare i percorsi di diagnosi, assistenza e cura.
Protagonisti della Campagna sono i pazienti e caregiver, con le loro Storie di Malattia, raccolte, interpretate e valorizzate attraverso le tecniche della Medicina Narrativa (www.viverlatutta.it).
Per maggiori informazioni visita il sito www.pfizer.it

PIAM FARMACEUTICI

La Piam-Istituto Maragliano è stata fondata nel 1915 da Edoardo Maragliano, figura di rilievo nella storia della medicina per avere ideato, realizzato e quindi impiegato su larga scala il vaccino antitubercolare (vaccino Maragliano). L'Azienda ha indirizzato le proprie ricerche, e di conseguenza la propria produzione, nell' ambito delle malattie dell'apparato respiratorio. Negli anni successivi Piam ha via via adeguato il proprio sviluppo e la propria ricerca alle conoscenze emergenti nel campo della terapia antitubercolare.
Nel 2015, in corrispondenza dei 100 anni dalla fondazione, Piam ha mutato parzialmente l'assetto societario con l'entrata di nuovi soci che hanno dato una forte spinta al rinnovamento e alla volontà di crescita. L'Azienda opera su tutto il territorio nazionale con due reti di informatori medico-scientifici; una dedicata ai prodotti Etici e un'altra dedicata ai prodotti Dietoterapeutici. Piam è inoltre presente con proprie specialità in vari Paesi esteri.
Piam è, oggi, l'unica azienda che rende disponibili Isoniazide e Etambutolo, farmaci di prima linea per la profilassi e cura della TBC in Italia. Piam concentra il suo interesse, oltre che in campo pneumologico, anche in altri settori specialistici, trovando una sua significativa dimensione in neurologia, geriatria, in campo cardio-vascolare, otorino, vascolare, dermatologico e della medicina estetica.
Piam gestisce anche una Linea di Dietoterapeutici "Medifood" che sviluppa Alimenti a fini medici speciali Metabolici per pazienti Fenilchetonurici e patologie ancor più rare, come la Glicogenosi, Alimenti Aproteici per pazienti nefropatici ed innovativi prodotti per patologie gastroenterologiche e linfatiche.
Piam applica alle patologie croniche un approccio basato sulle evidenze della letteratura scientifica, che vede il coinvolgimento di tutte le figure professionali coinvolte nell'assistenza, e propone soluzioni per bisogni di tipo clinico, diagnostico-terapeutico, ma anche per quelli relativi al più ampio concetto di "qualità di vita", facendosi carico quindi di "fabbisogni complessi" di salute del paziente
La nostra identità aziendale ha le sue fondamenta in quattro pilastri fondanti:
Innovazione dei prodotti; volte a soddisfare le esigenze di tutta la filiera di clienti.

Customer Centricity; il cliente al centro, sia esso paziente, medico farmacista o qualunque altro attore della Sanità Italiana.
La Comunità; Il contesto nel quale operiamo con etica e integrità, e al quale cerchiamo di restituire valore attraverso le nostre politiche di responsabilità sociale.
Le nostre persone; perché le persone che lavorano in Piam e per Piam sono il patrimonio più grande per la nostra azienda.
Il nostro ventaglio di prodotti è ampio e articolato. Offriamo soluzioni innovative in numerose aree terapeutiche, e recentemente abbiamo concentrato i nostri sforzi sulla prevenzione nell'ambito delle patologie cerebrali e cardiovascolari. Piam ha sviluppato e immesso in commercio due integratori; Rischiaril Forte e Liposcudil Plus. Il primo a base di Citicolina è utile per prevenire il decadimento cognitivo, mentre il secondo a base di riso rosso fermentato (monacolina k 10 mg), contiene una statina naturale utile per mantenere i normali livelli di colesterolo nel sangue.

Posteitaliane

POSTE ITALIANE

Poste Italiane disegna il futuro digitale del Paese.
Poste Italiane è la più grande infrastruttura in Italia che fornisce servizi integrati di recapito, logistica e pacchi, di eCommerce, di incasso e pagamento, finanziari, assicurativi, di telefonia mobile e di comunicazione digitale su tutto il territorio nazionale a famiglie, imprese e Pubblica Amministrazione. Grazie alla presenza capillare sul territorio e alla sue reti fisiche e tecnologiche Poste Italiane si propone come motore di innovazione e di sviluppo inclusivo giocando un ruolo di primo piano per la crescita economico-sociale e la competitività dell'intero Paese.
Il suo ruolo di impulso allo sviluppo e di infrastruttura strategica per la modernizzazione del Paese è stato definito nel nuovo Piano Industriale a medio termine, approvato in vista della quotazione in Borsa dell'azienda, con l'obiettivo di una crescita del business e della redditività nell'arco dei prossimi cinque anni. Il Piano prevede una profonda trasformazione di Poste Italiane con lo scopo di renderla una infrastruttura strategica al servizio della modernizzazione e della digitalizzazione del Paese.
Il Piano è focalizzato su tre aree di business (corrispondenza e pacchi, servizi finanziari e servizi assicurativi) e affida a Poste Italiane il compito di accompagnare i cittadini, le imprese e la PA nel passaggio verso l'economia digitale offrendo una gamma molto ampia di servizi di qualità, semplici, trasparenti e affidabili, facili da usare, in grado di migliorare la qualità della vita dei cittadini e la competitività delle aziende. Con l'ingresso a Piazza Affari Poste Italiane coniuga quindi il suo nuovo profilo di azienda profondamente ancorata al mercato con il pieno rispetto della sua funzione sociale e di tradizionale vicinanza ai cittadini.
Focus Dati
- 3.200 Uffici Postali
- 142 Mila Dipendenti
- 28 Mila Postini "Telematici"

Risultati Semestrali 2015
Nel primo semestre del 2015 i ricavi totali, inclusivi dei premi assicurativi, hanno segnato una crescita del 7% rispetto all'anno precedente e si sono attestati a 16 miliardidi euro. La positiva performance del comparto assicurativo, i cui ricavi risultano in aumento del 10,9% a 11,2 miliardi di euro sullo stesso periodo del 2014 e la tenuta del comparto finanziario, che genera ricavi per 2,9 miliardi di euro, hanno più che compensato l'attesa flessione dei ricavi per corrispondenza (-6,5% a 1,9 miliardi di euro), indotta principalmente dalla riduzione dei volumi (-11,8%), e comunque in rallentamento rispetto al primo semestre 2014 (-9%). Significativa la crescita dei ricavi del comparto pacchi, in aumento del 4,4% sul 2014 e pari a 280 milioni di euro. Il risultato operativo ha registrato un incremento del 26% rispetto allo stesso periodo del 2014 (506 milioni di euro) ed è stato pari a638 milioni di euro. L'utile netto si è attestato a 435milioni di euro ed è quasi raddoppiato rispetto all'esercizio precedente.
Focus Risultati Primo Semestre 2015
- Ricavi Totali: 16 Miliardi di Euro (+7%)
- Risultato Operativo: 638 Milioni di Euro (+26%)
- Utile Netto: 435 Milioni di Euro (+96%)

I Servizi di Pagamento, di Risparmio e Assicurativi
Poste Italiane è leader nei servizi di pagamento, di risparmio e assicurativi. L'offerta di conti correnti, carte di pagamento, prestiti personali e mutui BancoPosta, insieme alle polizze assicurative completa la gamma più tradizionale di Buoni Fruttiferi Postali e Libretti di Risparmio. Il risparmio amministrato, diretto e indiretto, è pari a 469 miliardi di euro (dato al 30 giugno 2015).
La prepagata Postepay rappresenta il caso di successo più rilevante (con 13,5 milioni di carte emesse). È divenuta in breve tempo leader nel suo segmento di mercato e ha agito come propulsore nella diffusione e nell'uso degli strumenti di pagamento elettronici.
Nella gamma di soluzioni offerte da Poste Italiane sta ottenendo un crescente apprezzamento anche la PostepayEvolution: sono già un milione le carte vendute dal lancio nel luglio 2014. È dotata di codice IBAN e consente di eseguire anche le principali operazioni bancarie tipiche di un conto corrente.
Lo sviluppo dei servizi di pagamento ha una notevole importanza nel graduale processo d'inclusione dei residenti stranieri in Italia ai quali Poste Italiane offre un'ampia gamma di soluzioni di money transfer messe a punto anche grazie ad accordi con operatori postali internazionali.
I servizi assicurativi vengono offerti dal gruppo Poste Vita che nei primi sei mesi del 2015 ha realizzato una raccolta premi pari a 9,4 miliardi di euro (+15% sullo stesso periodo del 2014), consolidando il trend di crescita anche nel comparto dei piani pensionistici individuali.
Focus Dati
- 13,5 Milioni di Carte Prepagate Postepay (Semestrale 2015)
- 6,2 Milioni di Conti Correnti Postali (Semestrale 2015)
- 469 Miliardi di Euro di Risparmio Amministrato, Diretto e Indiretto (Semestrale 2015)
- 92 Miliardi di Euro di Riserve Tecniche Poste Vita (Semestrale 2015)

Corrispondenza, Logistica e Pacchi
È il settore che rappresenta da sempre l'identità e la missione di Poste Italiane che fornisce anche il Servizio Universale. Le attività comprendono servizi postali, di logistica, pacchi e corriere espresso. Il processo di lavorazione e consegna della corrispondenza e dei pacchi viene monitorato attraverso delle sale di controllo che seguono il percorso dai punti di raccolta ai Centri di Meccanizzazione postale, fino alle fasi di recapito.
Poste Italiane sta progressivamente estendendo l'organico e le aree di operatività dei "postini telematici", i portalettere muniti di terminale elettronico portatile, che portano a domicilio una serie di servizi: dal pagamento dei bollettini all'accettazione e recapito di corrispondenza e raccomandate, dalla consegna di pacchi alle operazioni di ricarica delle carte prepagate telefoniche e Postepay. Oggi sono circa 28mila i portalettere dotati di terminali mobili.
Negli ultimi anni la diffusione delle comunicazioni sul web ha dato origine a una forte crescita dell'e-commerce, che rappresenta una grande opportunità di sviluppo economico. Grazie ai suoi asset unici (che consentono di integrare la presenza capillare sul territorio delle strutture di recapito e degli uffici postali con i sistemi di pagamento digitali), Poste Italiane è in grado di offrire un importante supporto alle imprese che operano nel settore del commercio elettronico. Il Piano Industriale recentemente presentato dall'azienda prevede importanti investimenti nelle infrastrutture e il rinnovamento della rete logistica per aumentare la qualità dei servizi e puntare a una forte crescita nella logistica-pacchi. A luglio 2015 l'Autorità Garante per le Comunicazioni ha approvato il provvedimento che disciplina le nuove modalità di svolgimento del Servizio Universale Postale, valide per i prossimi cinque anni, che pone le basi per un modello di distribuzione postale più flessibile ed efficiente, in linea con l'evoluzione delle nuove esigenze di recapito dei cittadini.
Focus Dati
- 280 Milioni di Euro (+4,4%) Ricavi Settore Pacchi (Semestrale 2015)
- -6,5% Rallenta Declino Ricavi Corrispondenza (Semestrale 2015)

Telefonia Mobile
Poste Italiane è presente nel mercato della telefonia mobile con la società PosteMobile: l'azienda offre una gamma di servizi finanziari, informativi e dispositivi di mobile-payment, mobile-banking e mobile-commerce, che si aggiungono ai tradizionali servizi di telefonia e sono fruibili tramite l'associazione della SIM con uno degli strumenti di pagamento BancoPosta (conto corrente o carta Postepay).
PosteMobile ha 3,3 milioni di linee telefoniche attive alla fine del 2014 e ha generato dal suo avvio transazioni per un valore di oltre 1,3 miliardi di euro; è il primo operatore in Italia ad aver lanciato sul mercato una soluzione NFC (Near Field Communication) completa e integrata per il mondo dei trasporti pubblici.
Focus Dati
- 3,3 Milioni di Linee Telefoniche (A Fine 2014)

Pubblica Amministrazione
La presenza capillare sul territorio e la capacità di integrare servizi tecnologici e logistici permette a Poste Italiane di svolgere un importante ruolo al fianco della Pubblica Amministrazione centrale e locale nella semplificazione dei servizi al cittadino. Nei 5.737 uffici postali in cui è attivo lo Sportello Amico già oggi è possibile pagare tributi locali e contributi Inps, ottenere visure catastali, rinnovare il permesso di soggiorno e, in alcune città tra cui Roma, Milano, Torino e Firenze, richiedere certificati anagrafici.

Sostenibilità
La Green Strategy è centrale nel Piano Industriale di Poste Italiane e si declina nel quadro più ampio della tutela dell'ambiente e del territorio, nei principi di inclusione, di coesione sociale, innovazione e digitalizzazione. L'azienda ha avviato programmi concreti per ridurre l'impatto ambientale della sue attività. Tra i principali risultati, che rappresentano la base sulla quale si sta lavorando nell'ambito della Green Strategy, c'è la riduzione del 17% delle emissioni di gas serra tra il 2010 e il 2014. Poste Italiane possiede oltre mille veicoli elettrici, la flotta più grande d'Italia e adotta una serie di iniziative di mobility management tra le più avanzate, che consentono di risparmiare ogni anno 8 mila tonnellate di CO_2.

ReSound
rediscover hearing

RESOUND

ReSound offre un'esperienza d'ascolto eccellente presentando soluzioni acustiche innovative che uniscono un design e un modo di pensare originali a una tecnologia robusta, il tutto basato su profonde conoscenze audiologiche e sulla conoscenza degli utilizzatori.
Aiutiamo le persone a riscoprire l'udito
ReSound si sforza continuamente di elaborare soluzioni migliori che aiutino le persone a riscoprire l'udito per poter vivere una vita piena, attiva e appagante.

Una tradizione impressionante
Con le sue radici risalenti al lontano 1943, ReSound è stata responsabile di numerose innovazioni nell'industria acustica: la compressione di gamma dinamica ampia (WDRC) ha aperto nuove vie all'elaborazione del suono, la soppressione digitale del feedback (DFS) è stata il primo sistema a eliminare efficacemente i fischi e la distorsione del suono.

Un forte marchio mondiale
Con sede a Ballerup, in Danimarca, ReSound fa parte del Gruppo GN ReSound, uno dei maggiori produttori mondiali di apparecchi acustici e di strumenti diagnostici audiologici, che a sua volta fa parte della GN Store Nord.
ReSound è presente in oltre 80 paesi tra cui l'Italia, con una sede a Montegrotto Terme in provincia di Padova. Attingiamo a una vasta riserva di risorse in centri tecnologici di tutto il mondo, dove i ricercatori lavorano per applicare la tecnologia alle situazioni reali della vita umana.

Sponsor

RIMINI TERME

Il Centro Termale.

Riminiterme dispone della spiaggia più grande di Rimini e utilizza le proprietà benefiche dell'acqua di mare e della talassoterapia, oltre a quelle dell'Acqua Termale Miramare di sorgente salsobromoiodica.

L'area Terapeutica Termale propone le cure di fangobalneoterapia, le cure inalatorie e per la sordità rinogena, gli idromassaggi vascolari e un centro di fisioterapia e riabilitazione in piscina con acqua di mare. Sono in funzione quattro piscine per bagni termali, attività libere, di relax di riabilitazione motoria e di acquagym, un percorso vascolare a temperatura variabile per la cura delle patologie vascolari e circolatorie.

Nelll'anno 2016 nasce a Riminiterme: Il Villaggio Termale al Mare.

Ai gruppi organizzati della Terza Età sarà messa a disposizione gratuitamente, in alcuni periodi dell'estate, una zona della nostra i spiaggia e delle terme attrezzata per attività e intrattenimento giornalieri: risveglio muscolare, giochi, tornei, scuola di ballo, lezioni di cucina, attività culturali.

Convenzioni SSN di Riminiterme

- Ciclo di cure inalatorie
- Ciclo di cure per la sordità rinogena
- Ciclo di fango balneoterapia per artrosi e reumatismi
- Ciclo di cure per vasculopatie periferiche
- Ciclo integrato della ventilazione polmonare

A Riminiterme salute e benessere si ritagliano un ruolo di primo piano anche all'interno di una specifica nuova area chiamata "Prevenzione e Promozione Salute". Qui, Specialistica e Medicina Naturale aiutano a prevenire, eliminare o ridurre le cause di quelle che vengono comunemente definite "malattie moderne".

Riminiterme è anche Bluebeach, lo stabilimento balneare internamente collegato con il Centro Benessere, dotato di campi sportivi, bar ristorantino e palestra coperta, che di sera diventa teatro di eventi e spettacoli. Un luogo d'incontro e di emozioni sotto le stelle, dalla Notte Celeste all'Alba della Notte Rosa, tra sfilate di moda, danza, musica e cinema d'autore.

ROCHE

Roche S.p.A. - Via G.B. Stucchi 110 - 20900 Monza - 039-247 1 - www.roche.it

Il Gruppo Roche

Con sede centrale a Basilea, in Svizzera, Roche è leader nell'area salute, dove opera nei settori farmaceutico e diagnostico con un forte orientamento alla ricerca. Roche è la più grande azienda biotech al mondo con medicinali realmente differenziati in oncologia, immunologia, malattie infettive, oftalmologia e neuroscienze. Roche è anche leader mondiale nella diagnostica in vitro, nella diagnostica oncologica su tessuti ed è all'avanguardia nella gestione del diabete.

La strategia delle cure personalizzate di Roche mira a fornire medicinali e diagnostici che consentano miglioramenti tangibili della salute, della qualità di vita e della sopravvivenza dei pazienti.
Fondata nel 1896, Roche ha fornito per più di un secolo importanti contributi per la salute globale. Ventiquattro farmaci sviluppati da Roche compaiono negli elenchi OMS dei medicinali essenziali, che includono antibiotici salvavita, antimalarici e chemioterapia.
Nel 2013 il Gruppo Roche contava oltre 85.000 dipendenti nel mondo, ha investito 8,7 miliardi di franchi svizzeri in R&D e ha registrato un fatturato pari a 46,8 miliardi di franchi svizzeri. Genentech, negli Stati Uniti, è totalmente di proprietà del Gruppo Roche. Roche è l'azionista di maggioranza di Chugai Pharmaceutical, Giappone.
Ulteriori informazioni sul sito www.roche.com

Roche in Italia
Il Gruppo Roche è presente in Italia dal 1897. Oggi è attivo con le sue due competenze, quella farmaceutica rappresentata da Roche S.p.A. e quella Diagnostica, rappresentata da Roche Diagnostics S.p.A.
Roche S.p.A. produce e commercializza prodotti farmaceutici ed è la prima azienda in Italia nel settore ospedaliero e in oncologia, con un'importante presenza in virologia e reumatologia. Tra la sede di Monza e l'impianto produttivo di Segrate (Milano) oggi Roche S.p.A. conta 1.139 dipendenti.
Nel 2013 Roche S.p.A. ha registrato un fatturato di 848,7 milioni di euro.
Roche Diagnostics S.p.A. - Grazie all'attività svolta da più di 500 collaboratori tra dipendenti ed agenti fornisce un ampissimo range di prodotti e servizi innovativi rivolti a ricercatori, medici, pazienti, ospedali e laboratori.
Nel 2013 ha registrato un fatturato complessivo di 401 milioni di euro.
Ulteriori informazioni sul sito www.roche.it.

SANTEX

Santex nasce nel 1961 ed è ad oggi attiva nei settori della medicazione, dell'ortopedia, dell'incontinenza e dei kit procedurali. Con produzione in provincia di Vicenza è a tutt'oggi un'azienda totalmente italiana sia come sedi che come proprietà.
Santex è consapevole di appartenere ad un mercato in continua evoluzione. Per questo motivo, pur mantenendo saldo il suo ruolo chiave di produttore, collabora assiduamente con il mondo della Sanità al fine di organizzare un sistema in grado di offrire risposte integrate di prodotto e servizio efficienti e innovative. Nell'ambito dell'incontinenza Santex propone una gamma completa di ausili ad assorbenza, una rete infermieristica presente capillarmente su tutto il territorio nazionale, assistenza telefonica gratuita attiva 24 ore su 24.

Sponsor

SERVIER/I.F.B. STRODER

Fondato nel 1954 ad Orléans dal Dr Jaques Servier, il gruppo Servier è presente in 146 paesi con 21.000 dipendenti, di cui oltre 3.000 impegnati nella R&S, investendo in ricerca circa il 28% del proprio fatturato (2014).
In Italia il gruppo è rappresentato da due filiali, Servier Italia a Roma dal 1972 e l'Istituto Farmaco Biologico Stroder a Firenze dal 1980, di recente trasferito a Roma. Le due aziende si sono sviluppate in breve tempo, entrando a far parte delle prime 50 società farmaceutiche italiane.
Costituito a Roma nel 1982, l'Istituto di Ricerca Servier (IRS) è ormai una realtà consolidata con un impegno costante per lo sviluppo di nuove molecole in fase clinica (I-III b).
Storicamente Servier/Stroder concentrano le proprie conoscenze ed i propri interessi in ambito cardiovascolare, con lo sviluppo di farmaci destinati alla terapia dell'ipertensione, per il trattamento dell'angina stabile e, più recentemente, nello scompenso cardiaco.
Altre importanti aree storiche d'interesse Servier/Stroder sono rappresentate dal trattamento delle malattie oncologiche, il diabete e la malattia venosa.
Le nuove aree di sviluppo verso le quali il Gruppo si sta orientando, anche attraverso acquisizioni e collaborazioni con Società terze di ricerca, in particolare biotech anche italiane, sono l'oncologia, la cardiologia, la reumatologia, la diabetologia.

SHOPLANDIA

Presente sulle principali emittenti televisive nazionali, Shoplandia è conosciuta soprattutto per i suoi prodotti progettati e realizzati specificamente per la terza età.
L'ultimo prodotto lanciato in TV è l'innovativo microamplificatore acustico GHOST ideale per chi ha problemi di udito ma desidera trovare una soluzione discreta e pratica. GHOST, infatti, è stato studiato per entrare completamente nel condotto uditivo ed essere praticamente invisibile alla vista. GHOST è il modo migliore per uscire dall'isolamento provocato dalla perdita di udito e tornare ad un vita piena e normale. I tecnici specializzati GHOST sono presenti in tutta Italia per offrire un check-up gratuito dell'udito e proporre la soluzione migliore.
Shoplandia vanta anche nella propria gamma di prodotti le famose *Vasche da Bagno con Porta e Seduta Interna Easy Life* originali e 100% prodotte in Italia. Frutto di anni di studio e progettazione, le vasche sono realizzate in resistentissimo vetroresina ceramico con rivestimento termoregolatore in gel coat, sono disponibili in diversi modelli adattabili a tutti i tipi di bagno e sono dotate di un pratico fondo antiscivolo, una comoda seduta ergonomica interna, apertura della porta verso l'interno e l'esterno o verso destra o sinistra a seconda della disposizione dei sanitari, guarnizione brevettata con tenuta garantita per 10 anni, esclusiva rubinetteria completa a corredo.
Shoplandia offre inoltre il servizio di installazione completa in tutta Italia in sole 8 ore.

Sponsor

Yakult

YAKULT

"Un intestino sano porta ad una vita più lunga e più sana".

Si tratta di uno dei pilastri della filosofia del dott. Minoru Shirota - microbiologo e ricercatore della Facoltà di Medicina dell'Università di Kyoto - che 80 anni fa scoprì un particolare fermento lattico, tanto forte da resistere ai succhi gastrici e giungere vivo nell'intestino, favorendo così l'equilibrio della flora intestinale. Questo fermento fu chiamato Lactobacillus casei Shirota (LcS), in suo onore. Per veicolare il fermento LcS, il dottor Shirota decise di produrre un latte scremato fermentato che chiamò Yakult, dal termine "jahurto" che in esperanto significa yogurt. La scelta di questo nome, scritto in lettere occidentali, dimostra la visione moderna e internazionale che il dott. Shirota aveva già nel 1935.

Oggi Yakult è presente in 33 paesi al mondo, ed è bevuto ogni giorno da oltre 30 milioni di persone.

L'azienda Yakult è impegnata a 360 gradi in iniziative che promuovono il benessere e la diffusione di corretti stili di vita, attraverso una sana alimentazione, una corretta attività fisica e un equilibrio interiore. In particolare, nel 2014 nasce Colazione & Benessere, un progetto educazionale che si propone di sensibilizzare la popolazione sull'importanza di una colazione sana e bilanciata, da intendersi come buona abitudine quotidiana che fornisce tutta l'energia di cui il nostro organismo ha bisogno per iniziare al meglio la giornata. Il prodotto, nella versione Yakult Original e Yakult Light, può essere acquistato nel reparto dei prodotti freschi degli ipermercati e supermercati di tutta Italia, nella caratteristica confezione da 7 bottigliette, una per ogni giorno della settimana.

SEGRETERIA SCIENTIFICA
SIC - Sanità in Cifre
Via Orazio, 10 - 00193 Roma
Tel. +39 06.87756407 - Fax +39 06.87756396
segreteria@cortegiustiziapopolare.it

SEGRETERIA ORGANIZZATIVA
AIM GROUP International - Sede di Roma
Via Flaminia, 1068 - 00189 Roma
Tel. +39 06.330531 - Fax +39 06.33053249
cortegiustizia2015@aimgroup.eu

PROVIDER ECM
AIM Education - Provider n.93
Via G. Ripamonti, 129 - 20141 Milano
Tel. +39 02.566011 - Fax +39 02.70048585
cme@aimgroup.eu - www.aimeducation.it

ECM - Educazione Continua in Medicina

L'evento è stato accreditato presso la Commissione Nazionale per la Formazione Continua con Obiettivo Formativo di Sistema: Linee Guida - Protocolli - Procedure (2) per la Figura professionale del Biologo, disciplina Biologo - per la Figura Professionale del Fisioterapista, Disciplina Fisioterapista - per la Figura Professionale dell'Infermiere disciplina infermiere, per la Figura professionale del Farmacista con specializzazione nelle seguenti discipline: Farmacia Ospedaliera; Farmacia Territoriale, per la figura professionale dello Psicologo con specializzazione nelle seguenti discipline: Psicoterapia Psicologia e per la figura professionale del Medico Chirurgo con specializzazione nelle seguenti discipline: Allergologia ed Immunologia Clinica; Angiologia; Cardiologia; Dermatologia e Venereologia; Ematologia; Endocrinologia; Gastroenterologia; Genetica Medica; Geriatria; Malattie Metaboliche e Diabetologia; Malattie dell'apparato Respiratorio; Malattie Infettive; Medicina e Chirurgia di Accettazione e di Urgenza; Medicina Fisica e Riabilitazione; Medicina Interna; Medicina Termale; Medicina Aeronautica e Spaziale; Neonatologia; Neurologia; Neuropsichiatria Infantile; Oncologia; Pediatria; Psichiatria; Radioterapia; Reumatologia; Cardiochirurgia; Chirurgia Generale; Chirurgia Maxillo-Facciale; Chirurgia Pediatrica; Chirurgia Plastica e Ricostruttiva; Chirurgia Toracica; Chirurgia Vascolare; Ginecologia e Ostetricia; Neurochirurgia; Oftalmologia; Ortopedia e Traumatologia; Otorinolaringoiatria; Urologia; Anatomia Patologica; Biochimica Clinica; Farmacologia e Tossicologia Clinica; Laboratorio di Genetica Medica; Medicina Trasfusionale; Medicina Legale; Medicina Nucleare; Microbiologia e Virologia; Neurofisiopatologia; Neuroradiologia; Patologia Clinica (Laboratorio di Analisi Chimico-Cliniche e Microbiologia); Radiodiagnostica; Igiene, Epidemiologia e Sanità Pubblica; Igiene degli Alimenti e della Nutrizione; Medicina del Lavoro e Sicurezza degli Ambienti di Lavoro; Medicina Generale (Medici di Famiglia); Continuità Assistenziale; Pediatria (Pediatri di libera scelta); Scienza dell'Alimentazione e Dietetica; Direzione Medica di Presidio Ospedaliero; Organizzazione dei Servizi Sanitari di Base; Audiologia e Foniatria; Psicoterapia; Anestesia e Rianimazione; Medicina dello Sport; Professione Psicologo, Discipline Psicoterapia, Psicologia, per un numero massimo di n. 2.000 partecipanti.

Oltre tale numero e per professioni/discipline differenti da quelle accreditate non sarà possibile rilasciare i crediti formativi.

Si precisa che i crediti verranno erogati a fronte di una partecipazione dell' 80% ai lavori scientifici.

L'EVENTO HA OTTENUTO NR. 3 CREDITI FORMATIVI - ID ECM: 93-129990

Arrivederci

alla prossima edizione
del **Forum della Salute**
dal 18 al 20 novembre 2016 - Rimini

SENIOR ITALIA
FEDERANZIANI

Segreteria Organizzativa
Via Orazio, 10 - 00193 Roma - Tel. 06.8775.6407 - Fax 06.8775.6396 - segreteria@cortegiustiziapopolare.it

www.cortegiustiziapopolare.it